



Inventaire des ressources en matériaux marins

Description des carottes



MINISTÈRE DE L'ÉCONOMIE
DES FINANCES ET DE L'INDUSTRIE



Campagne : Manche Centrale et Orientale 1969

Secteur est

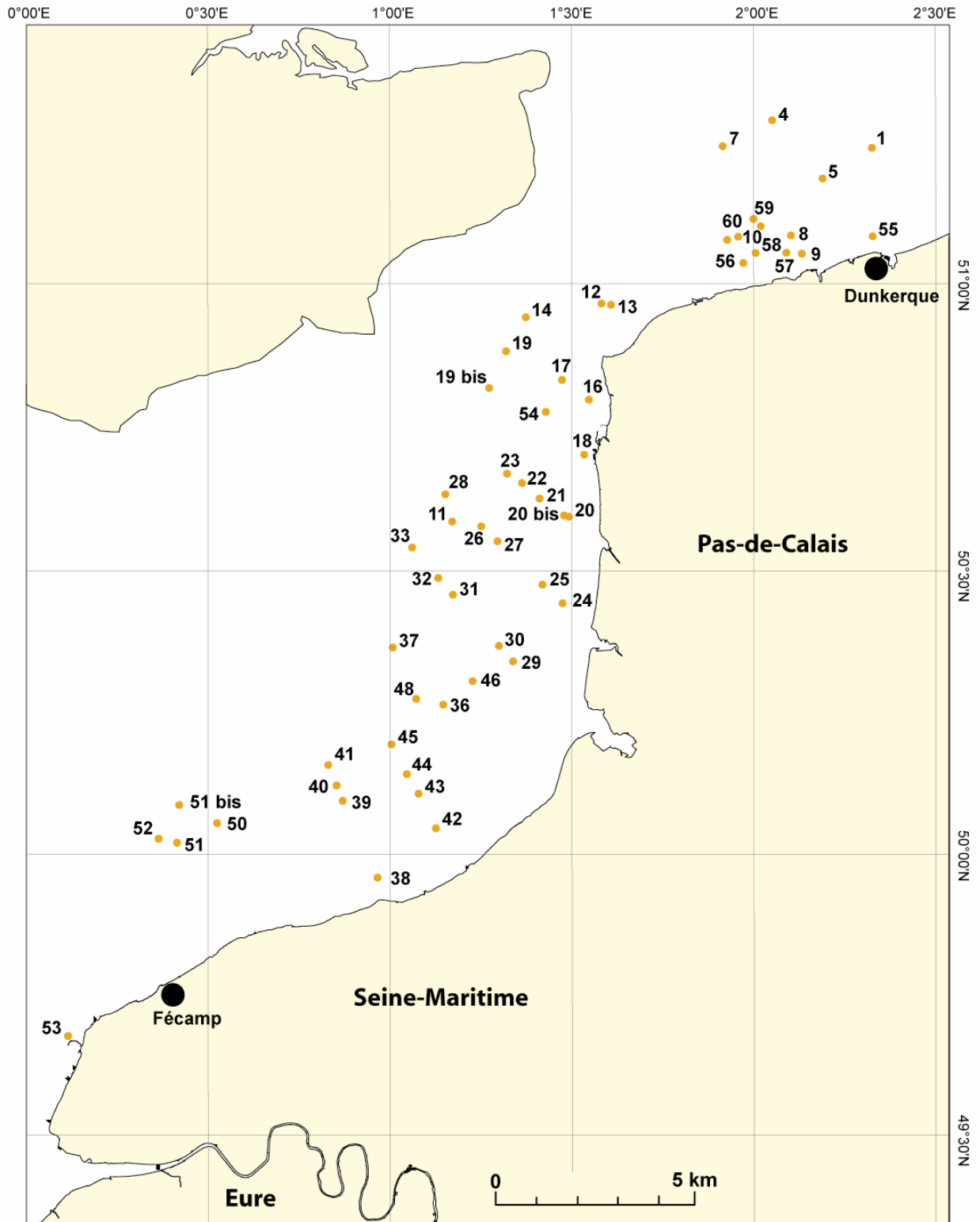

Campagne : Manche centrale et orientale

Carotte n° 69-01

Date : Août 1969	Navire : Terebel	Outil : Vibrofonceuse
------------------	------------------	-----------------------

Position (WGS84) : Lat : 51°13,933' N Long : 2°19,155' E	Longueur totale : 5 m
--	-----------------------

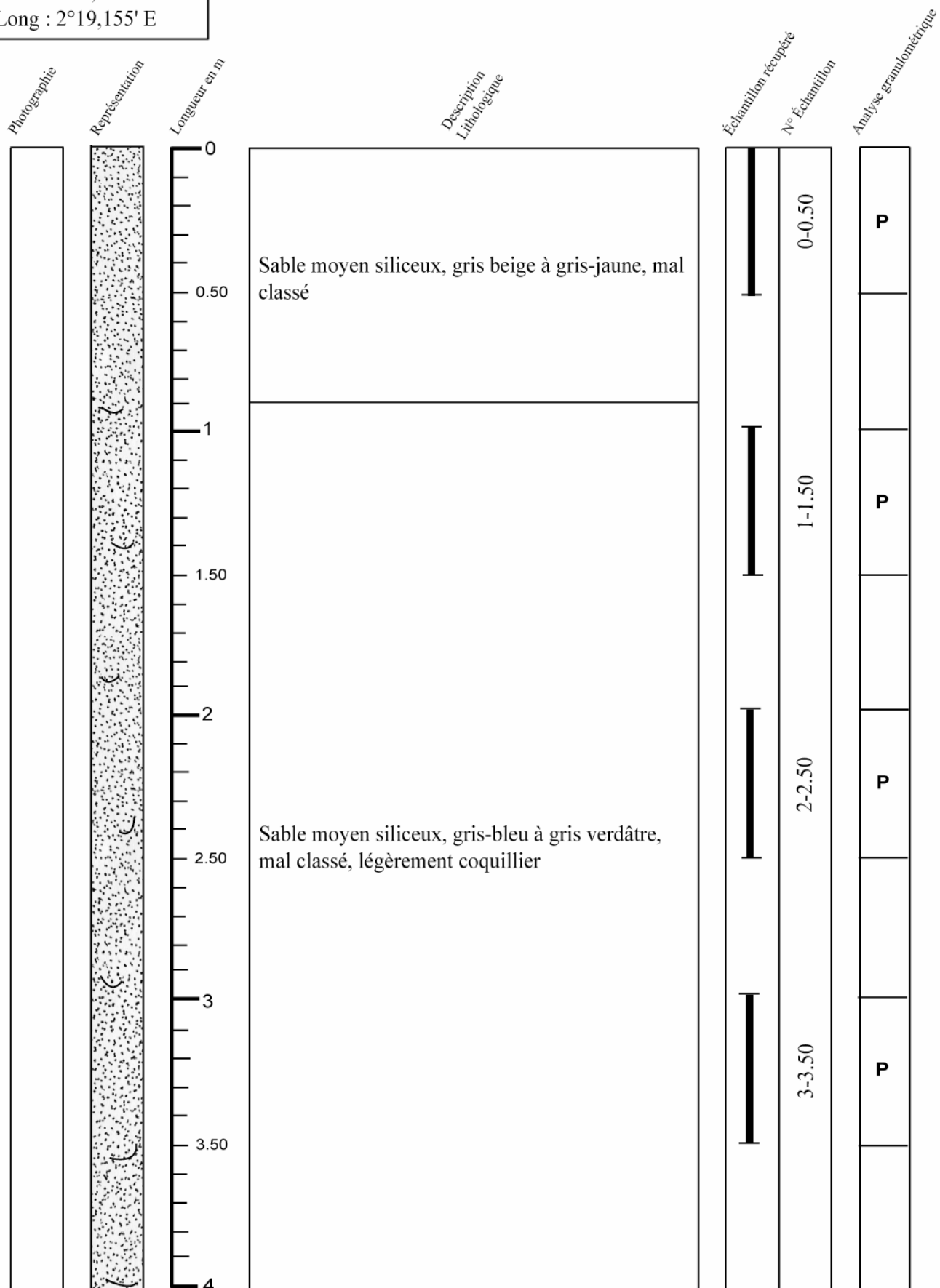

P = Présent
A = Absent

Campagne : Manche centrale et orientale

Carotte n° 69-01

Date : Août 1969	Navire : Terebel	Outil : Vibrofonceuse
------------------	------------------	-----------------------

Position (WGS84) : Lat : 51°13,933' N Long : 2°19,155' E	Longueur totale : 5 m
--	-----------------------

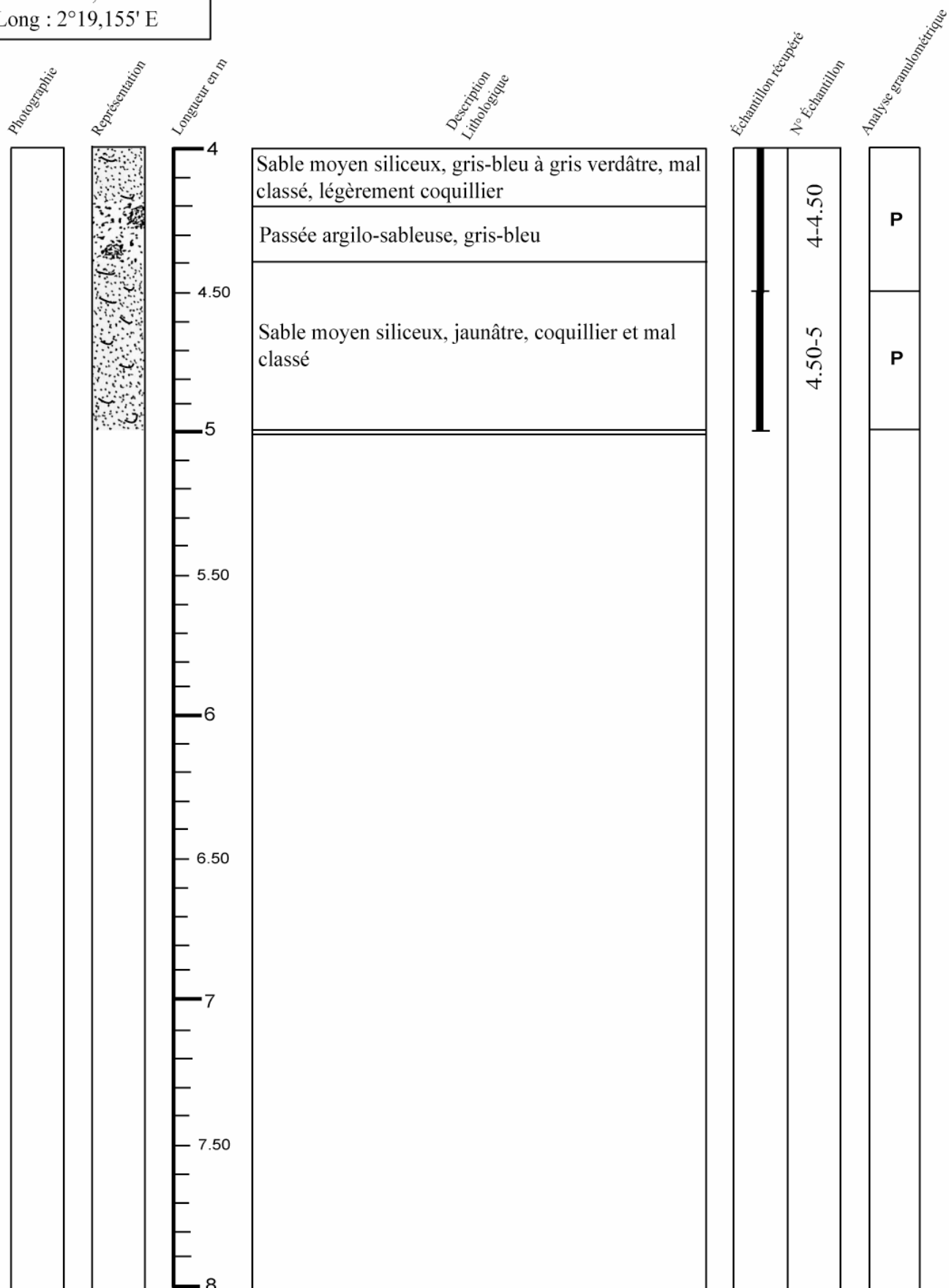

P = Présent
A = Absent

Campagne : Manche centrale et orientale

Carotte n° 69-04

Date : Août 1969	Navire : Terebel	Outil : Vibrofonceuse
------------------	------------------	-----------------------

Position (WGS84) : Lat : 51°16,786' N Long : 2°2,736' E	Longueur totale : 6 m
---	-----------------------

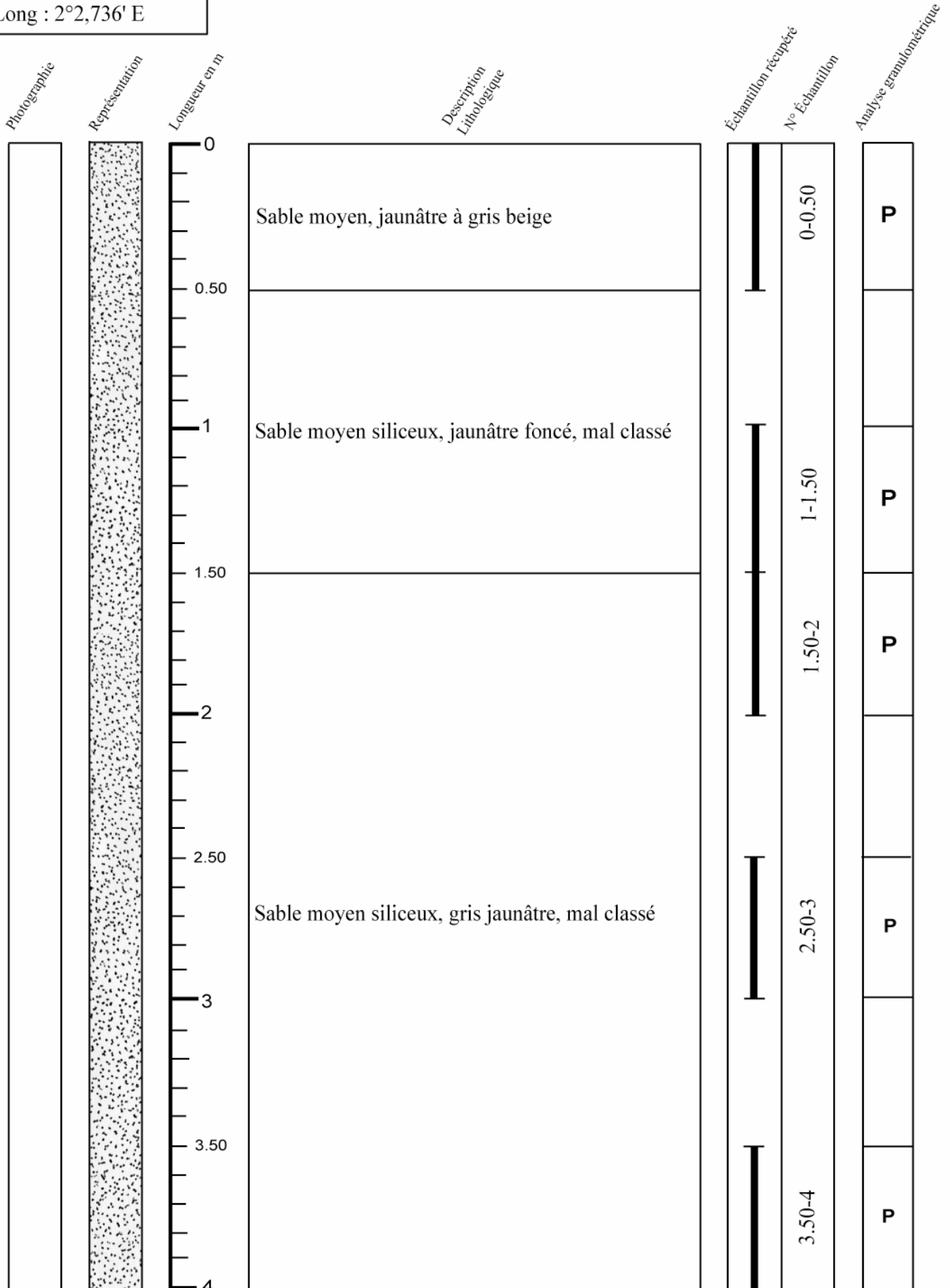

P = Présent
A = Absent

Campagne : Manche centrale et orientale

Carotte n° 69-04

Date : Août 1969	Navire : Terebel	Outil : Vibrofonceuse
------------------	------------------	-----------------------

Position (WGS84) : Lat : 51°16,786' N Long : 2°2,736' E	Longueur totale : 6 m
---	-----------------------

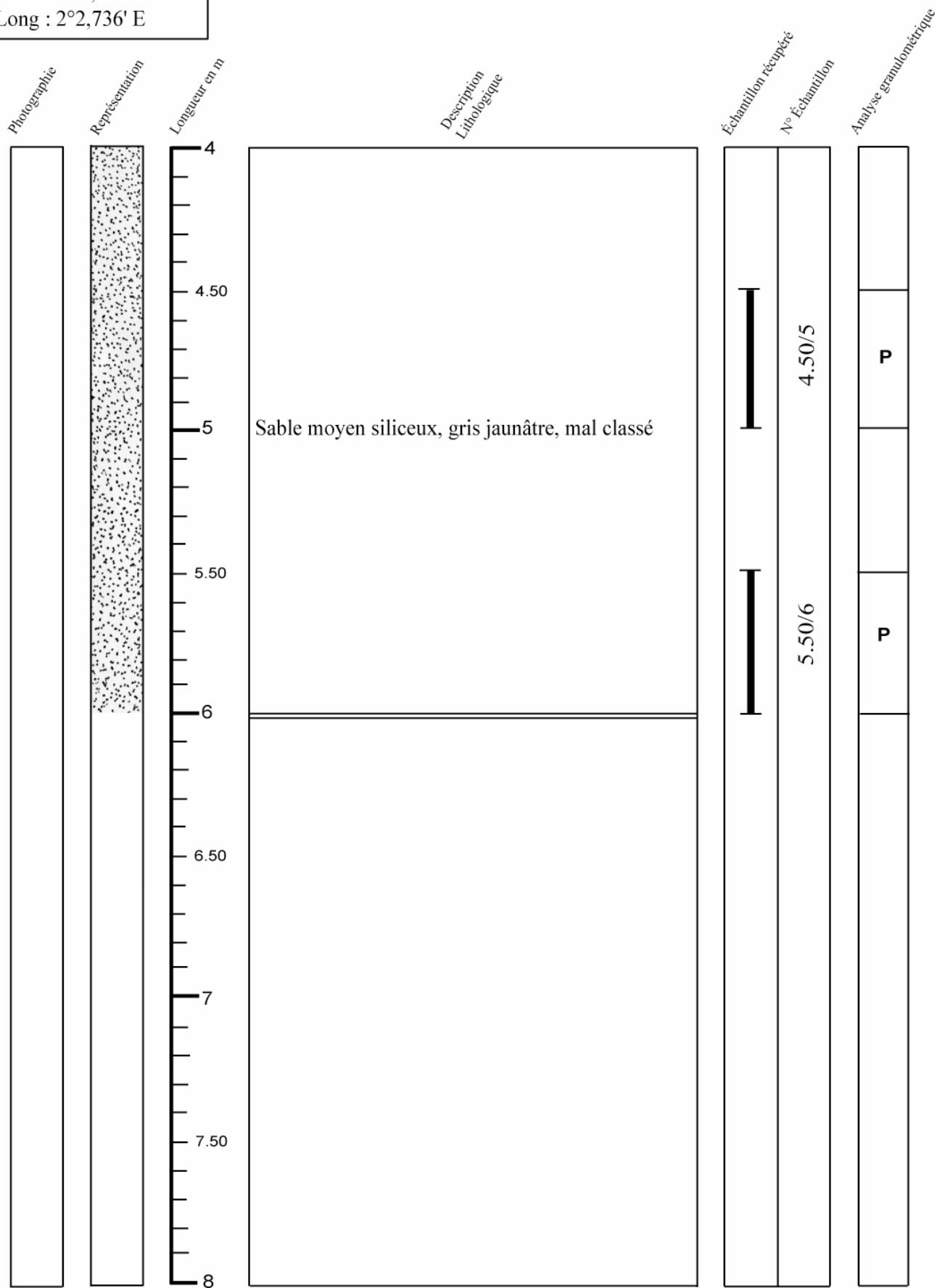

P = Présent
A = Absent

Campagne : Manche centrale et orientale

Carotte n° 69-05

Date : Août 1969	Navire : Terebel	Outil : Vibrofonceuse
------------------	------------------	-----------------------

Position (WGS84) : Lat : 51°10,756' N Long : 2°11,022' E	Longueur totale : 5.80 m
--	--------------------------

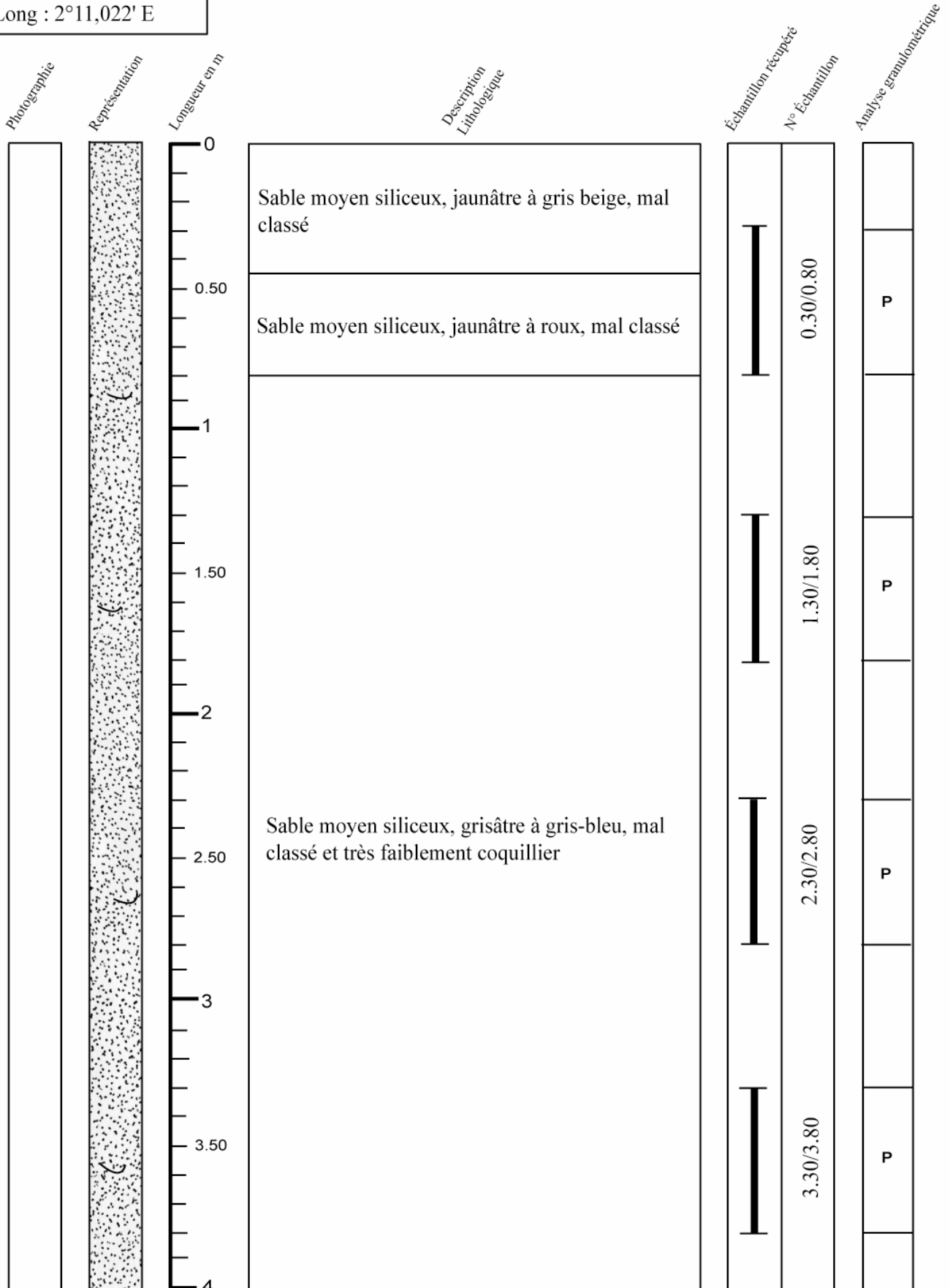

P = Présent
A = Absent

Campagne : Manche centrale et orientale

Carotte n° 69-05

Date : Août 1969	Navire : Terebel	Outil : Vibrofonceuse
------------------	------------------	-----------------------

Position (WGS84) : Lat : 51°10,756' N Long : 2°11,022' E	Longueur totale : 5.80 m
--	--------------------------

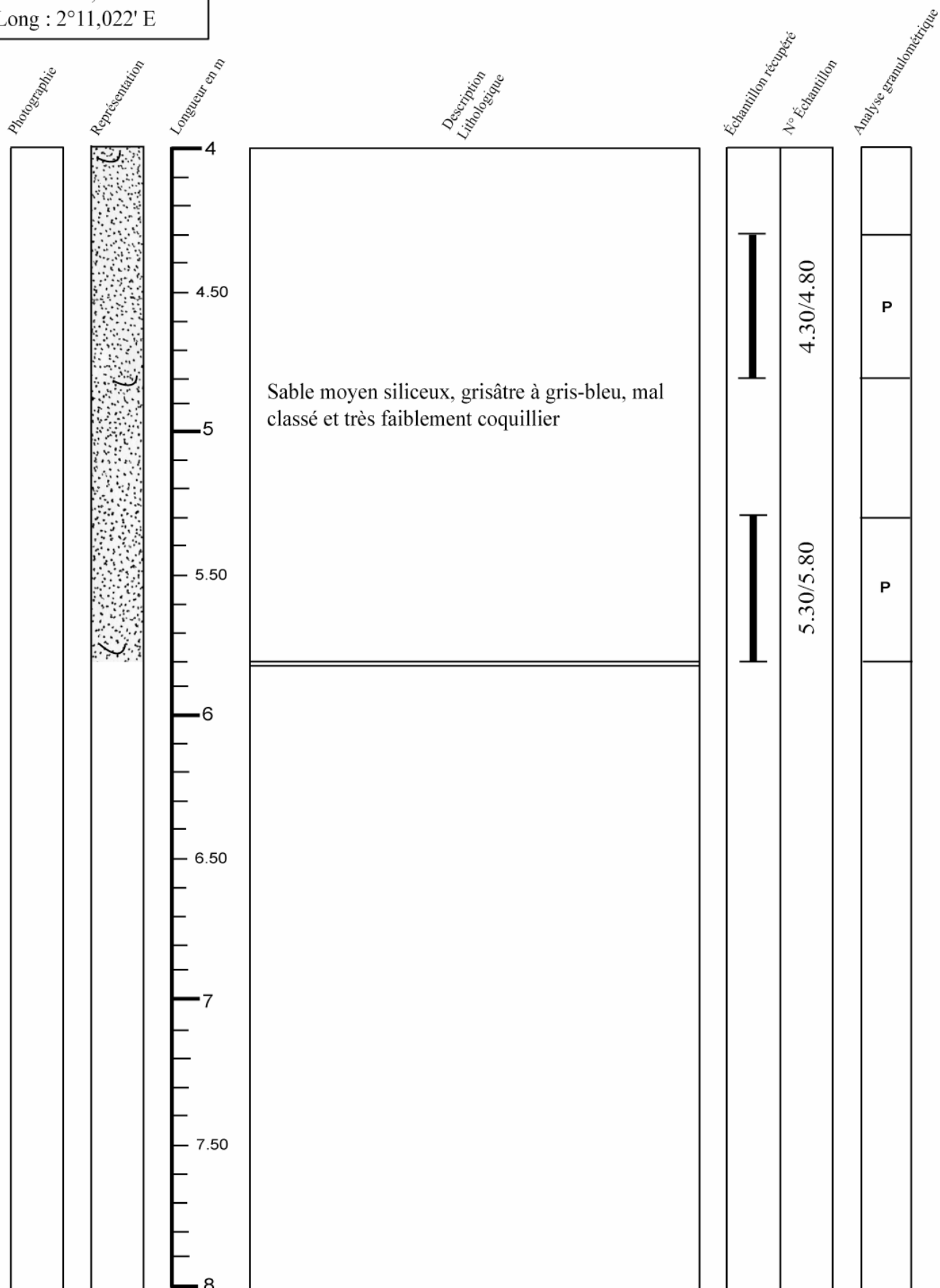

P = Présent
A = Absent

Campagne : Manche centrale et orientale

Carotte n° 69-07

Date : Août 1969	Navire : Terebel	Outil : Vibrofonceuse
------------------	------------------	-----------------------

Position (WGS84) : Lat : 51°14,104' N Long : 1°54,620' E	Longueur totale : 0 m
--	-----------------------

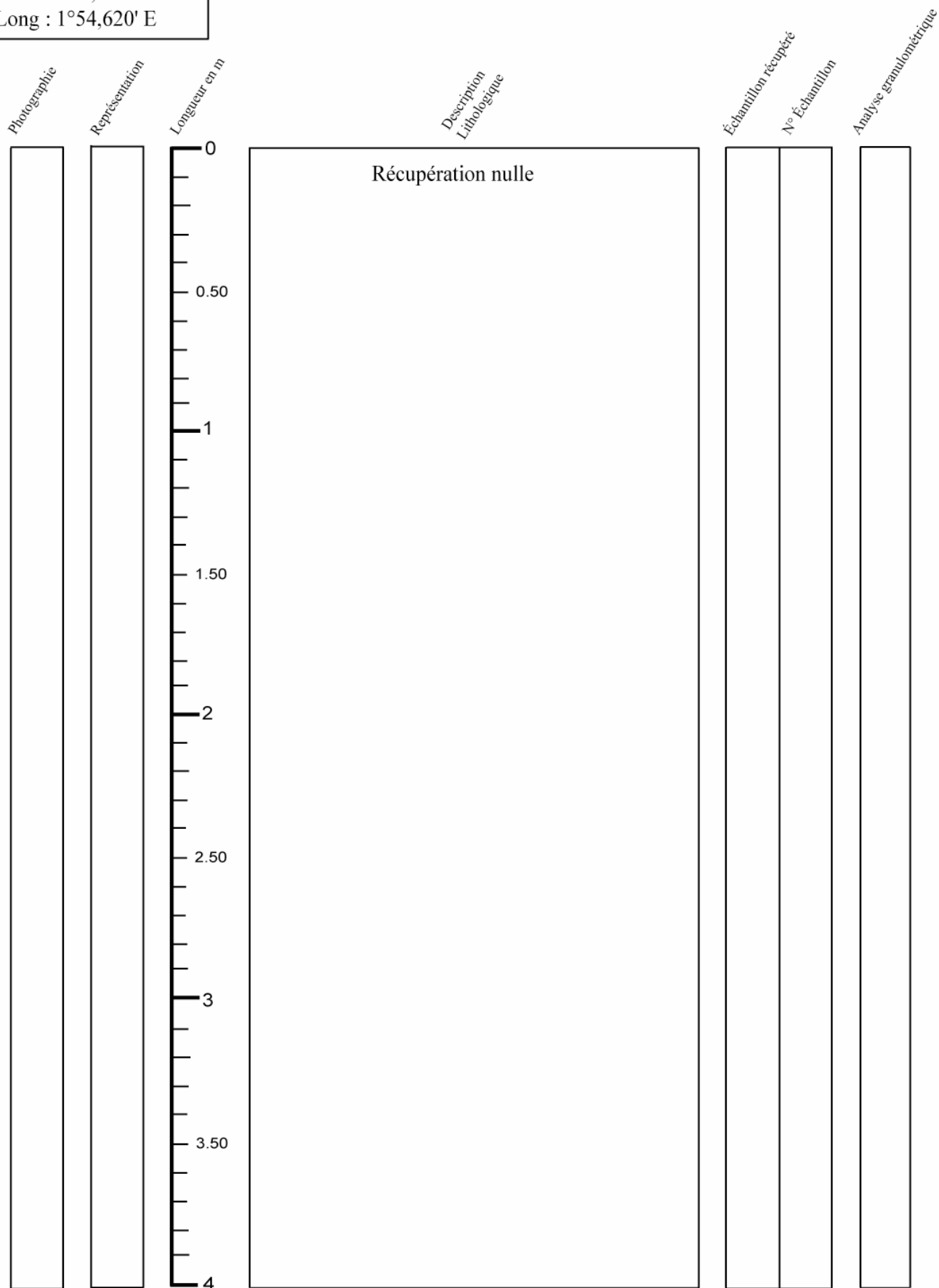

P = Présent
A = Absent

Campagne : Manche centrale et orientale

Carotte n° 69-08

Date : Août 1969	Navire : Terebel	Outil : Vibrofonceuse
------------------	------------------	-----------------------

Position (WGS84) : Lat : 51°4,881' N Long : 2°5,823' E	Longueur totale : 5.30 m
--	--------------------------

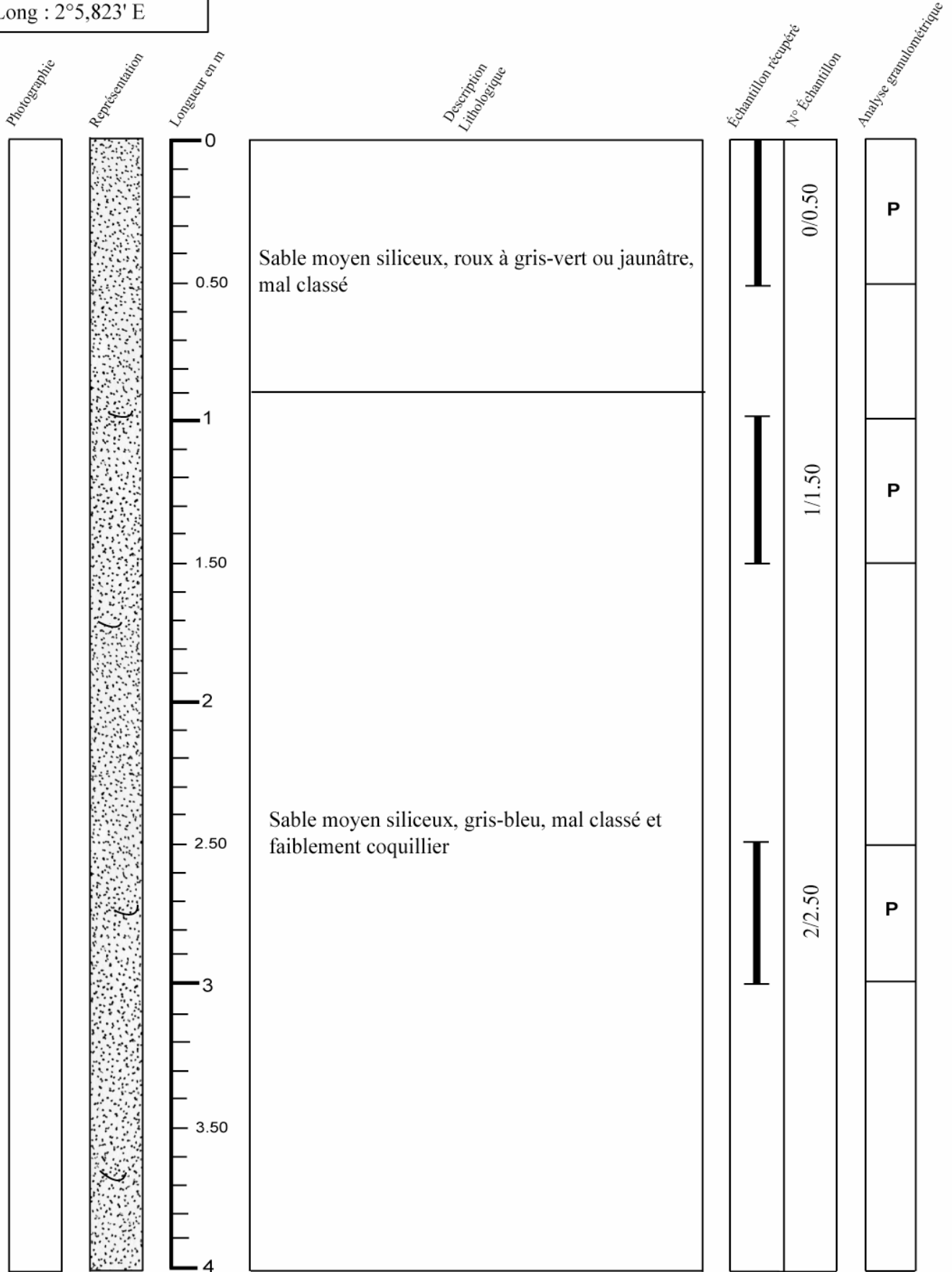

P = Présent
A = Absent

Campagne : Manche centrale et orientale

Carotte n° 69-08

Date : Août 1969	Navire : Terebel	Outil : Vibrofonceuse
------------------	------------------	-----------------------

Position (WGS84) : Lat : 51°4,881' N Long : 2°5,823' E	Longueur totale : 5.30 m
--	--------------------------

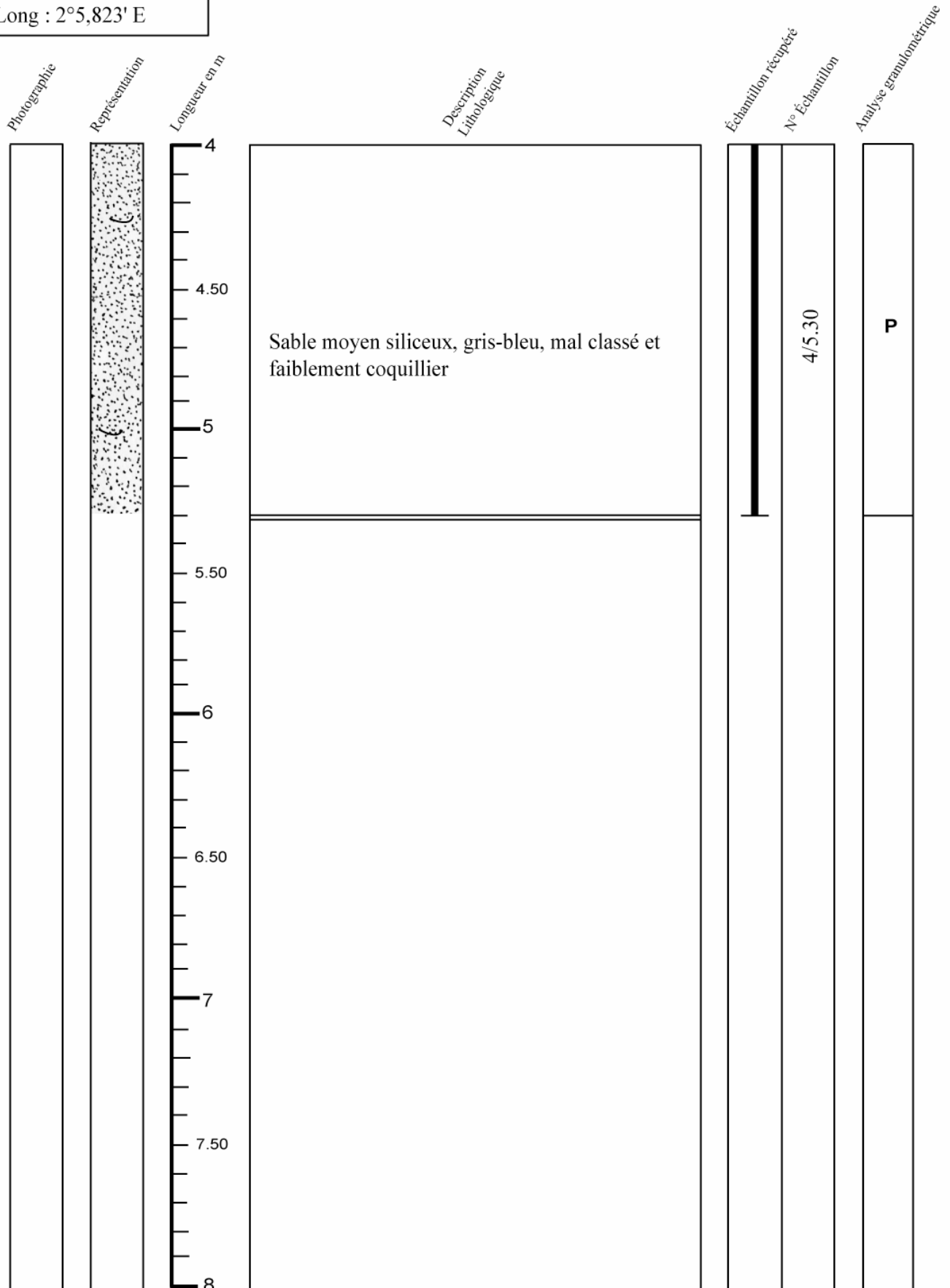

P = Présent
A = Absent

Campagne : Manche centrale et orientale

Carotte n° 69-09

Date : Août 1969	Navire : Terebel	Outil : Vibrofonceuse
------------------	------------------	-----------------------

Position (WGS84) : Lat : 51°2,985' N Long : 2°7,649' E	Longueur totale : 5.70 m
--	--------------------------

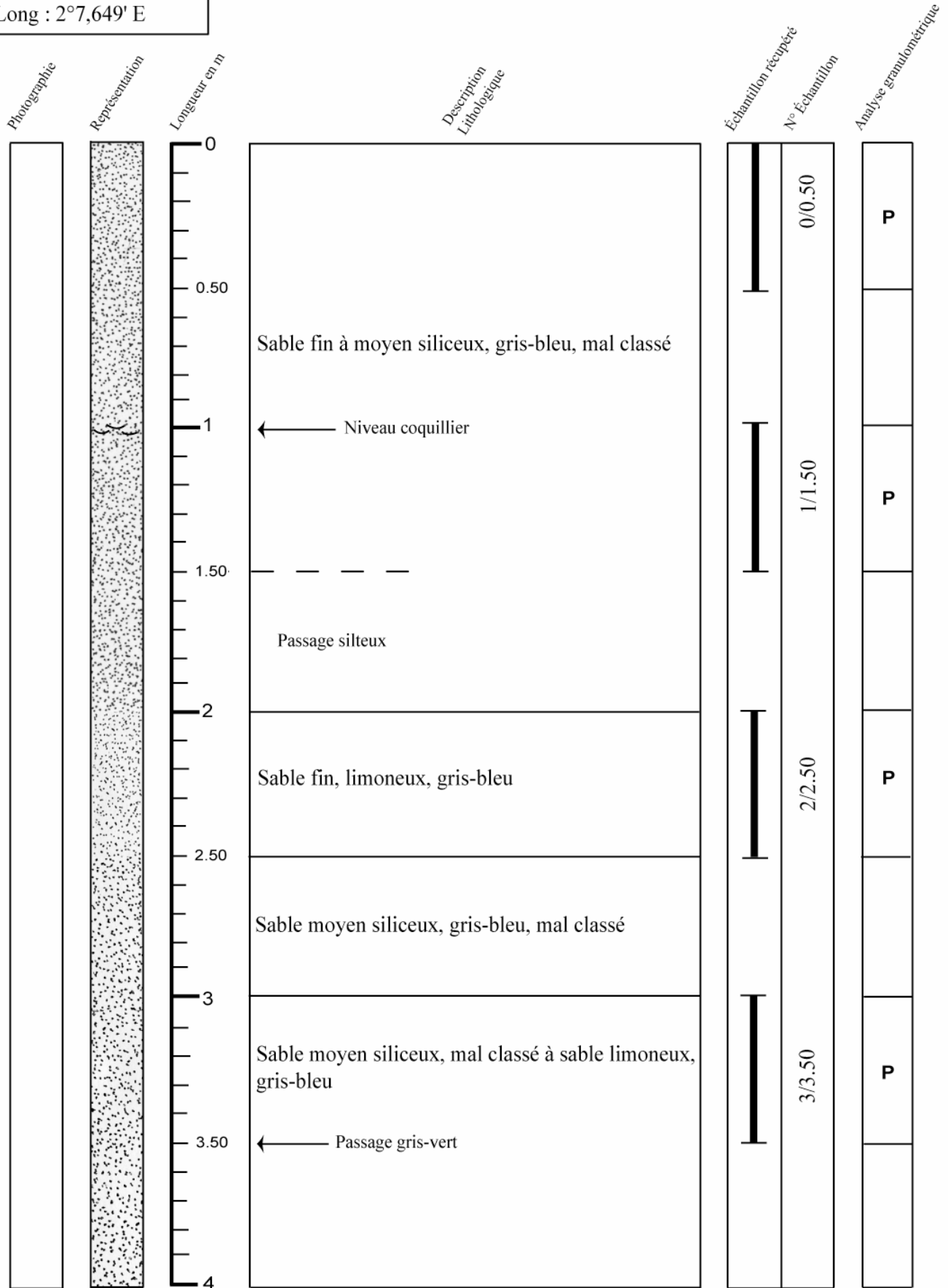

P = Présent
A = Absent

Campagne : Manche centrale et orientale

Carotte n° 69-09

Date : Août 1969	Navire : Terebel	Outil : Vibrofonceuse
------------------	------------------	-----------------------

Position (WGS84) : Lat : 51°2,985' N Long : 2°7,649' E	Longueur totale : 5.70 m
--	--------------------------

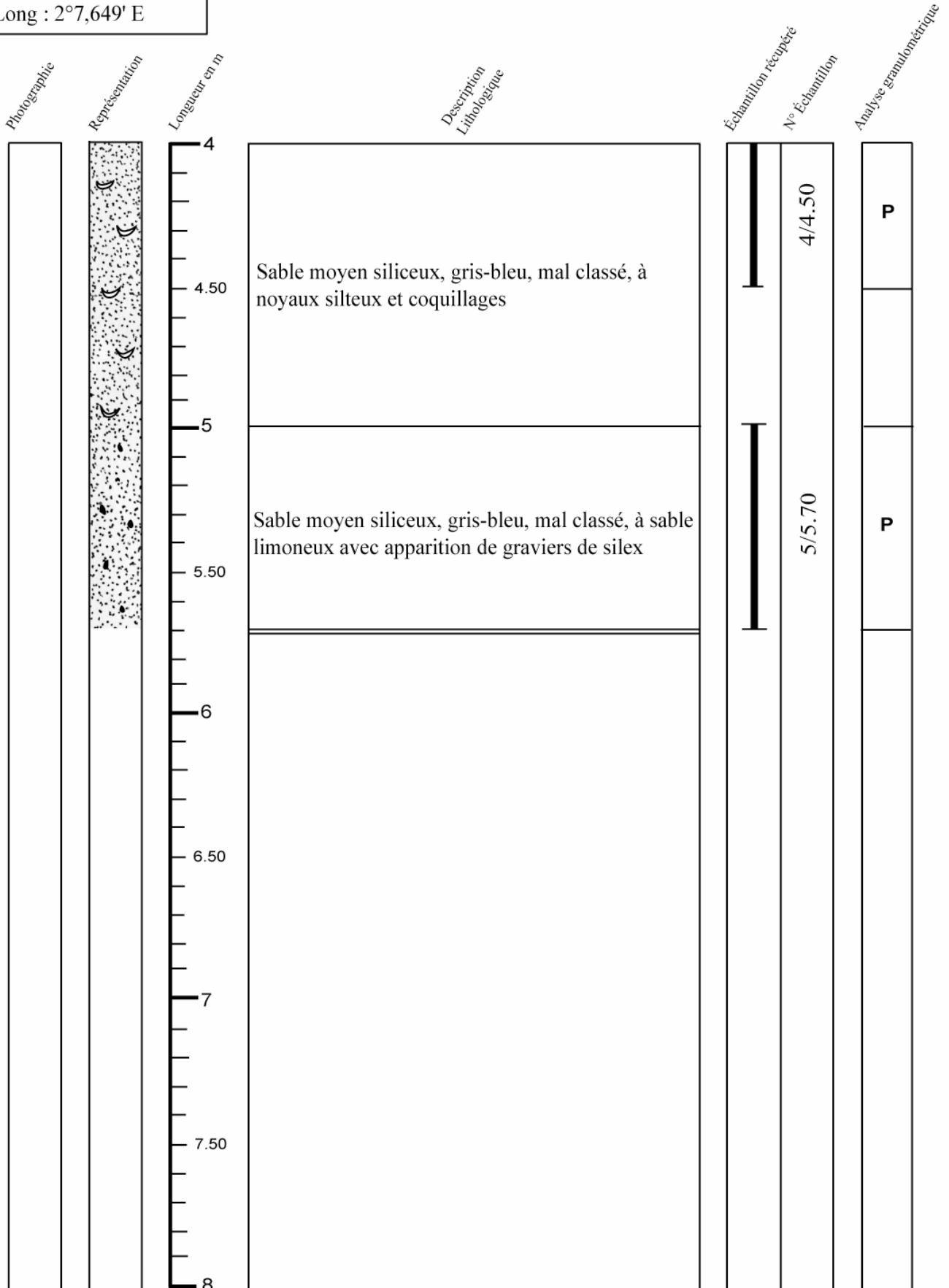

P = Présent
A = Absent

Campagne : Manche centrale et orientale

Carotte n° 69-10

Date : Août 1969	Navire : Terebel	Outil : Vibrofonceuse
------------------	------------------	-----------------------

Position (WGS84) : Lat : 51°4,745' N Long : 1°57,171' E	Longueur totale : 6.40 m
---	--------------------------

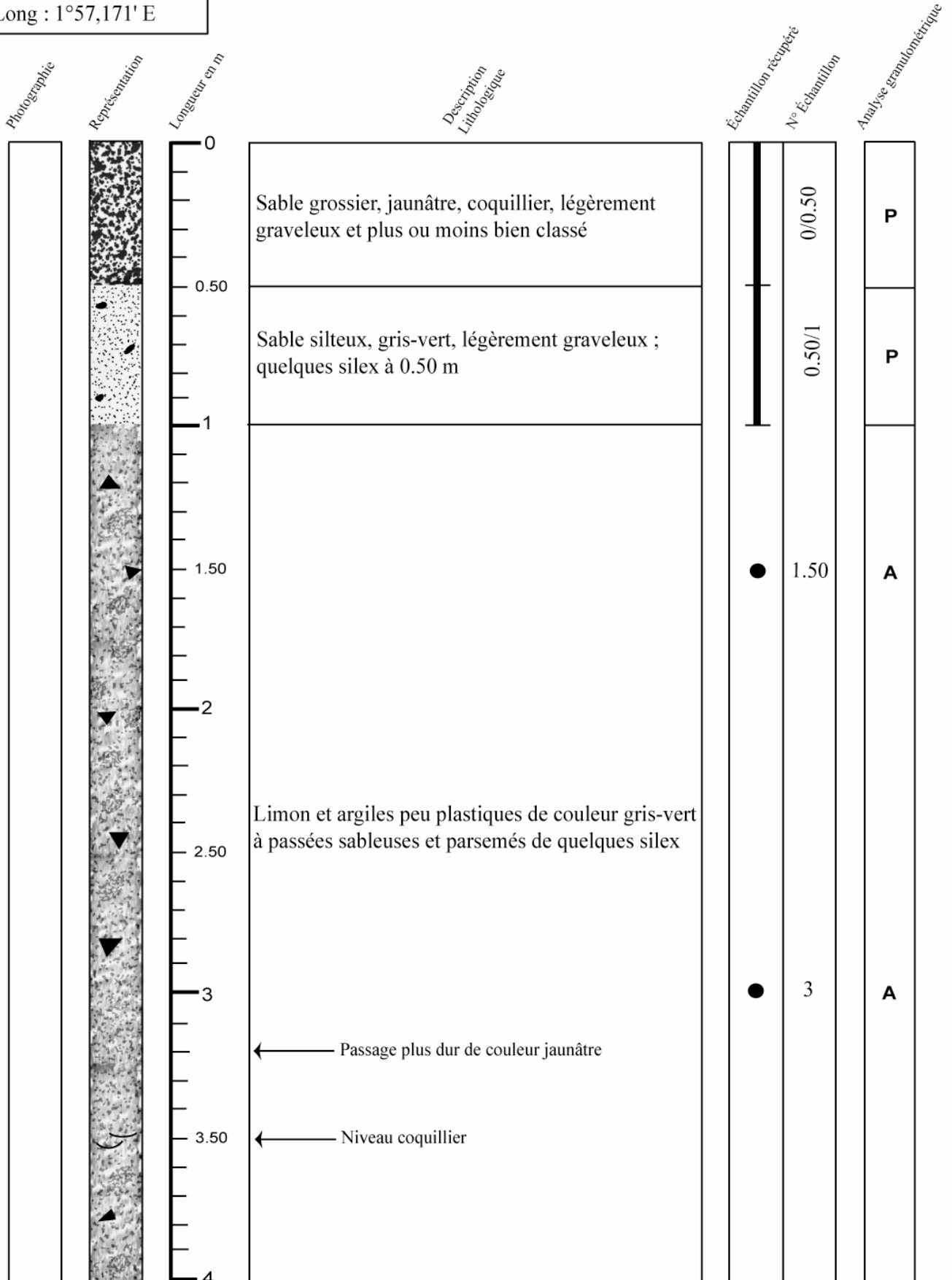

P = Présent
A = Absent

Campagne : Manche orientale

Carotte n° 69-10

Date : Août 1969	Navire : Terebel	Outil : Vibrofonceuse
------------------	------------------	-----------------------

Position (WGS84) : Lat : 51°4,745' N Long : 1°57,171' E	Longueur totale : 6.40 m
---	--------------------------

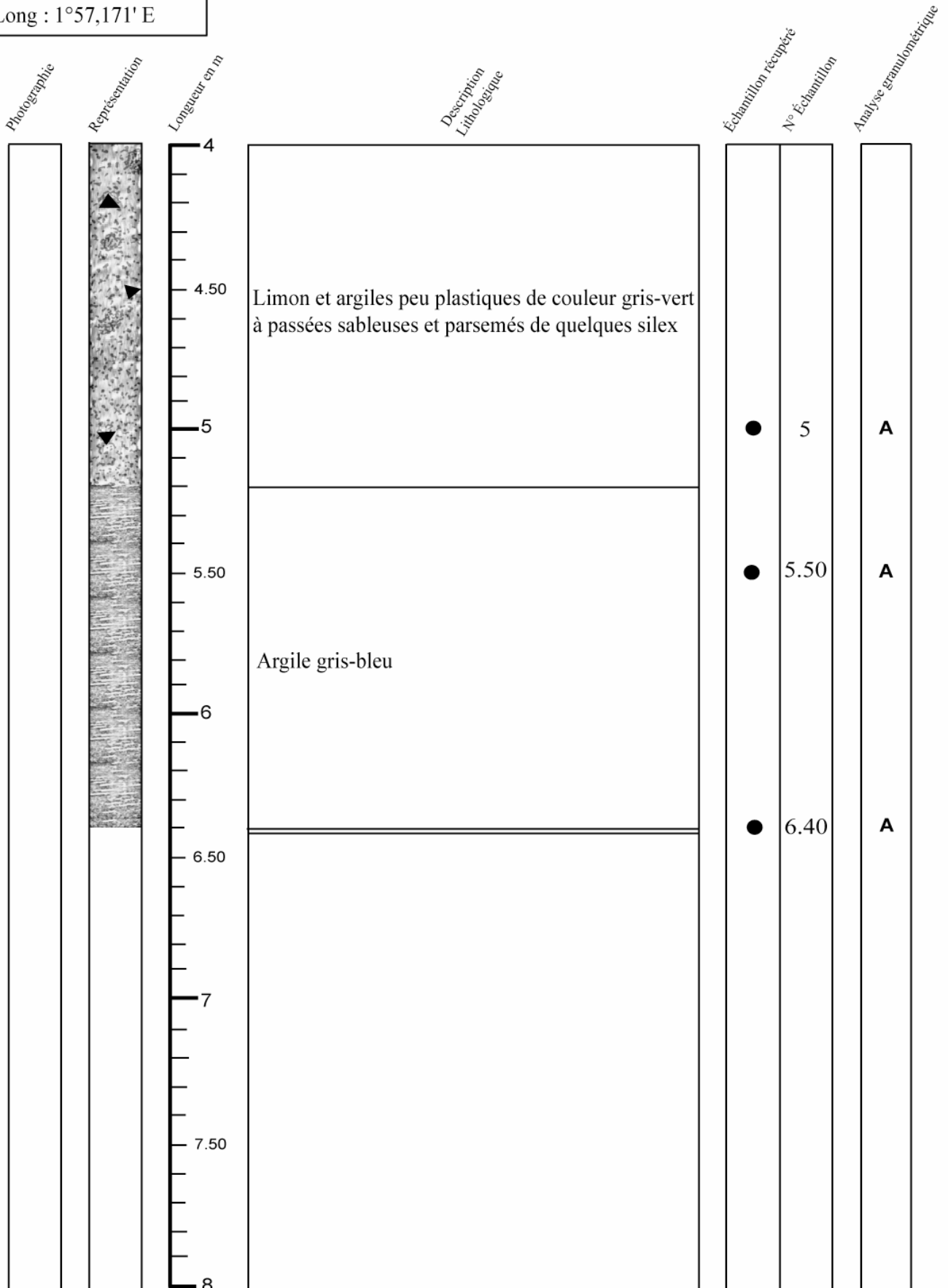

P = Présent
A = Absent

Campagne : Manche centrale et orientale

Carotte n° 69-11

Date : Août 1969	Navire : Terebel	Outil : Vibrofonceuse
------------------	------------------	-----------------------

Position (WGS84) : Lat : 50°35,089' N Long : 1°10,171' E	Longueur totale : 0 m
--	-----------------------

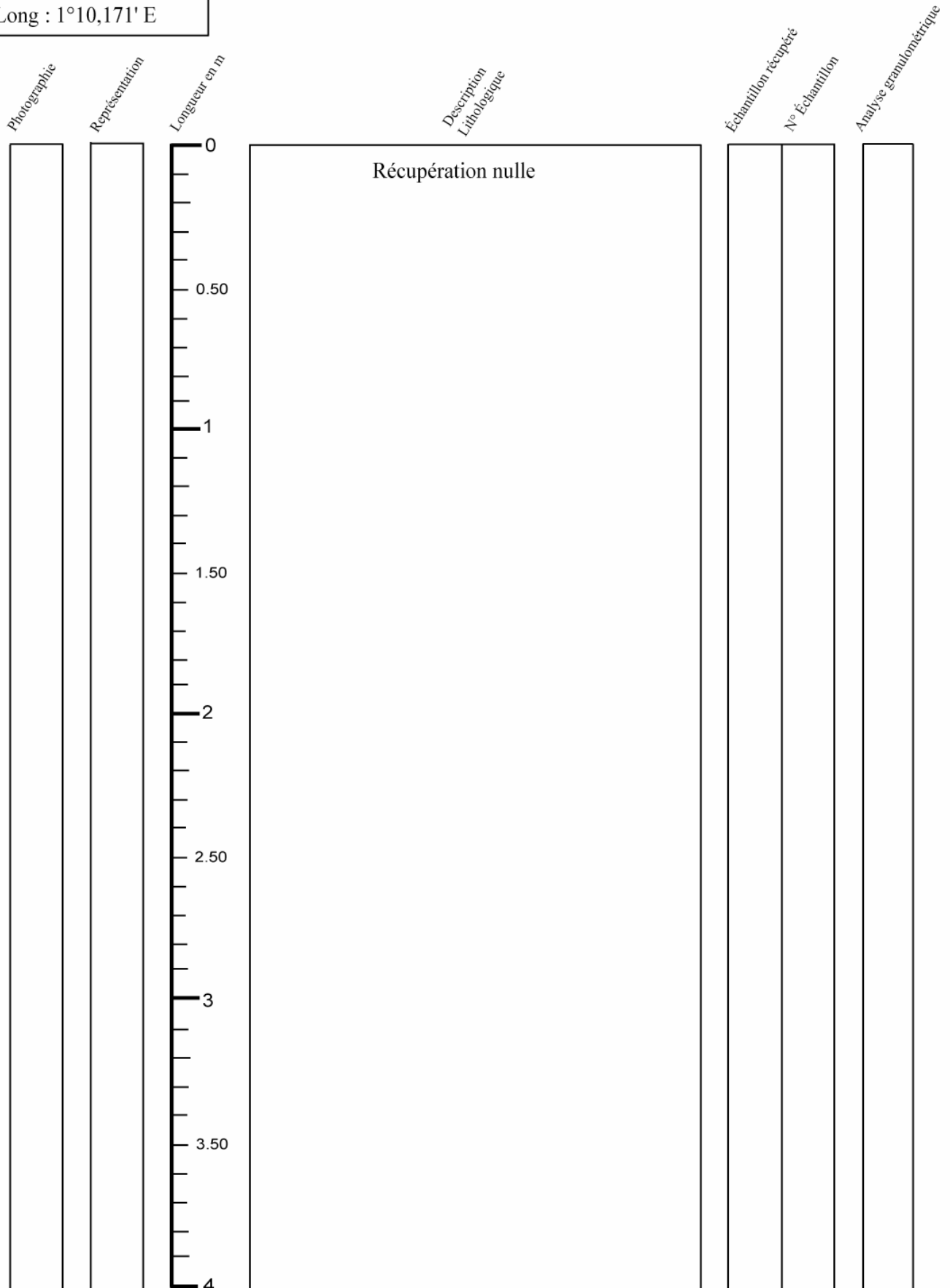

P = Présent
A = Absent

Campagne : Manche centrale et orientale

Carotte n° 69-12

Date : Août 1969	Navire : Terebel	Outil : Vibrofonceuse
------------------	------------------	-----------------------

Position (WGS84) : Lat : 50°57,808' N Long : 1°34,710' E	Longueur totale : 5.95 m
--	--------------------------

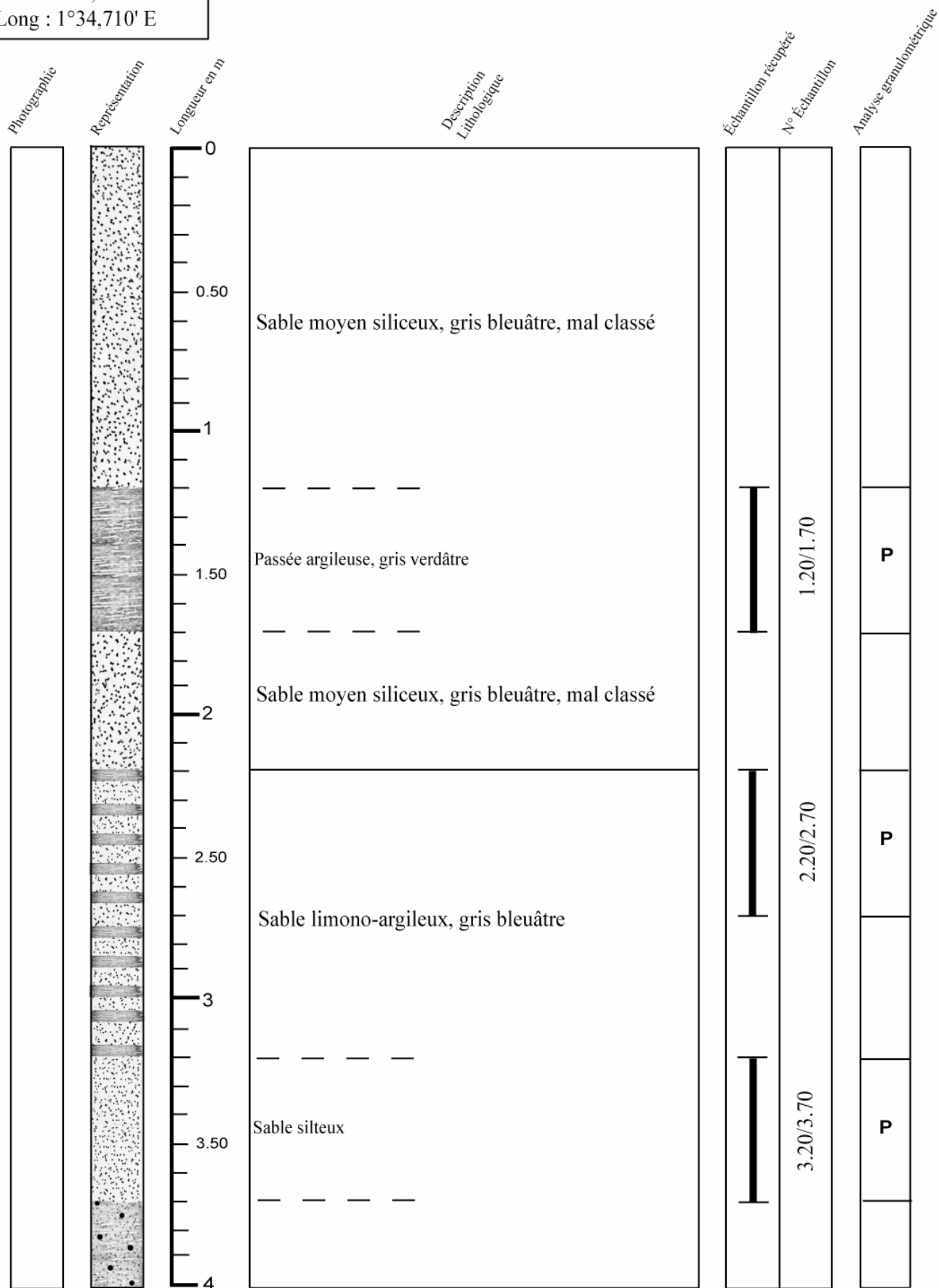

P = Présent
A = Absent

Campagne : Manche centrale et orientale

Carotte n° 69-12

Date : Août 1969	Navire : Terebel	Outil : Vibrofonceuse
------------------	------------------	-----------------------

Position (WGS84) : Lat : 50°57,808' N Long : 1°34,710' E	Longueur totale : 5.95 m
--	--------------------------

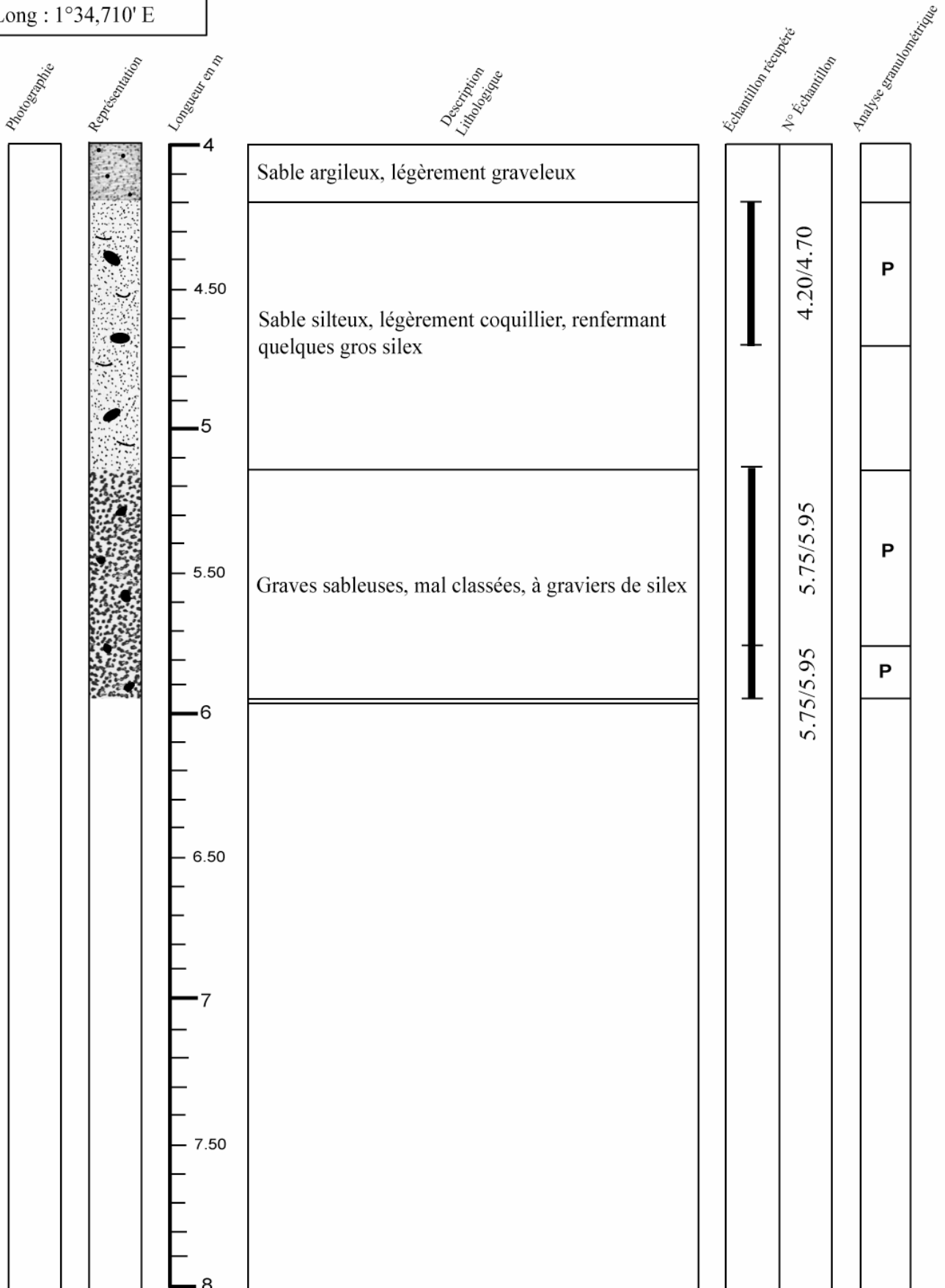

P = Présent
A = Absent

Campagne : Manche centrale et orientale

Carotte n° 69-13

Date : Août 1969	Navire : Terebel	Outil : Vibrofonceuse
------------------	------------------	-----------------------

Position (WGS84) : Lat : 50°57,689' N Long : 1°36,268' E	Longueur totale : 6.70 m
--	--------------------------

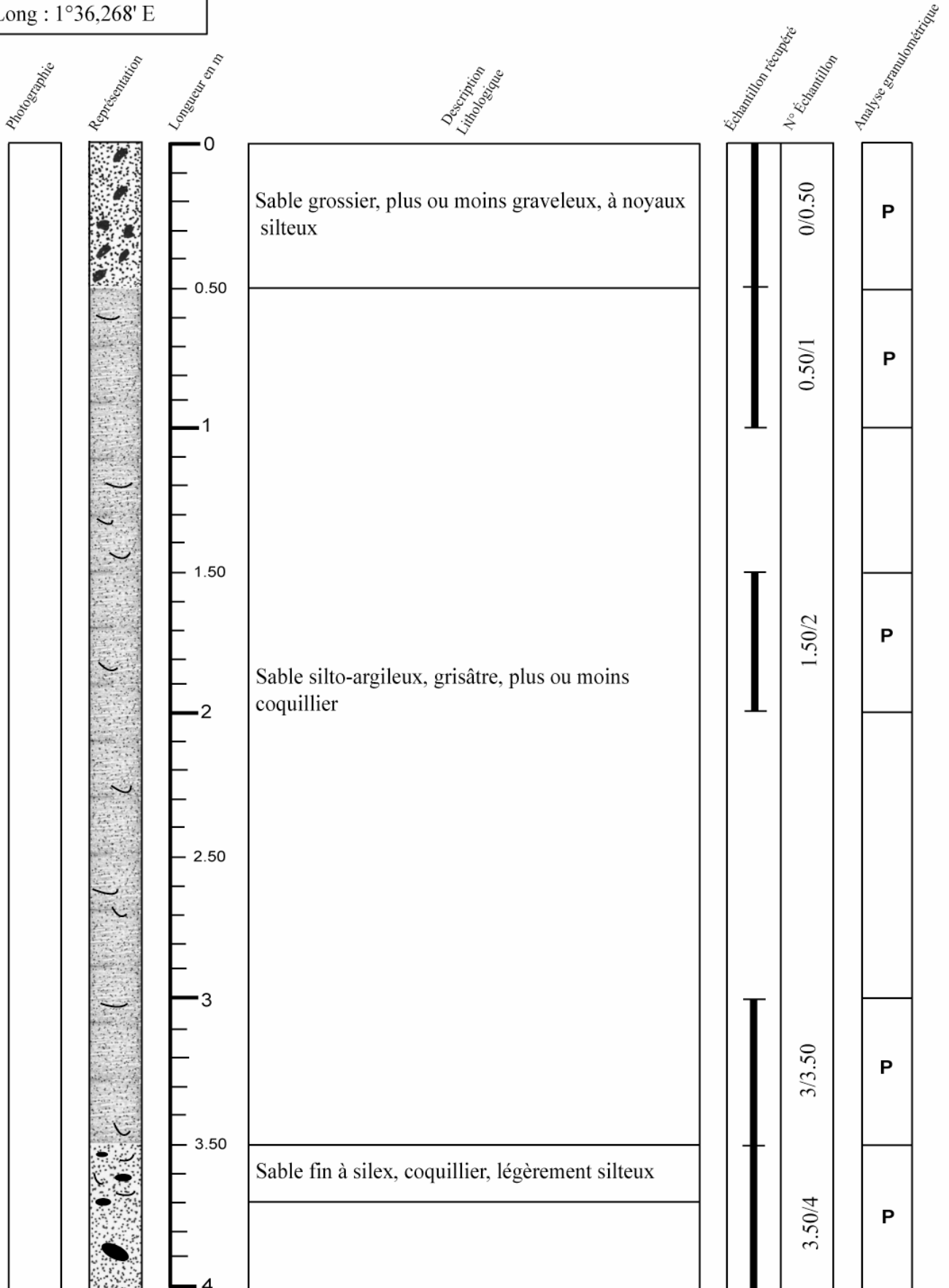

P = Présent
A = Absent

Campagne : Manche centrale et orientale

Carotte n° 69-13

Date : Août 1969	Navire : Terebel	Outil : Vibrofonceuse
------------------	------------------	-----------------------

Position (WGS84) : Lat : 50°57,689' N Long : 1°36,268' E	Longueur totale : 6.70 m
--	--------------------------

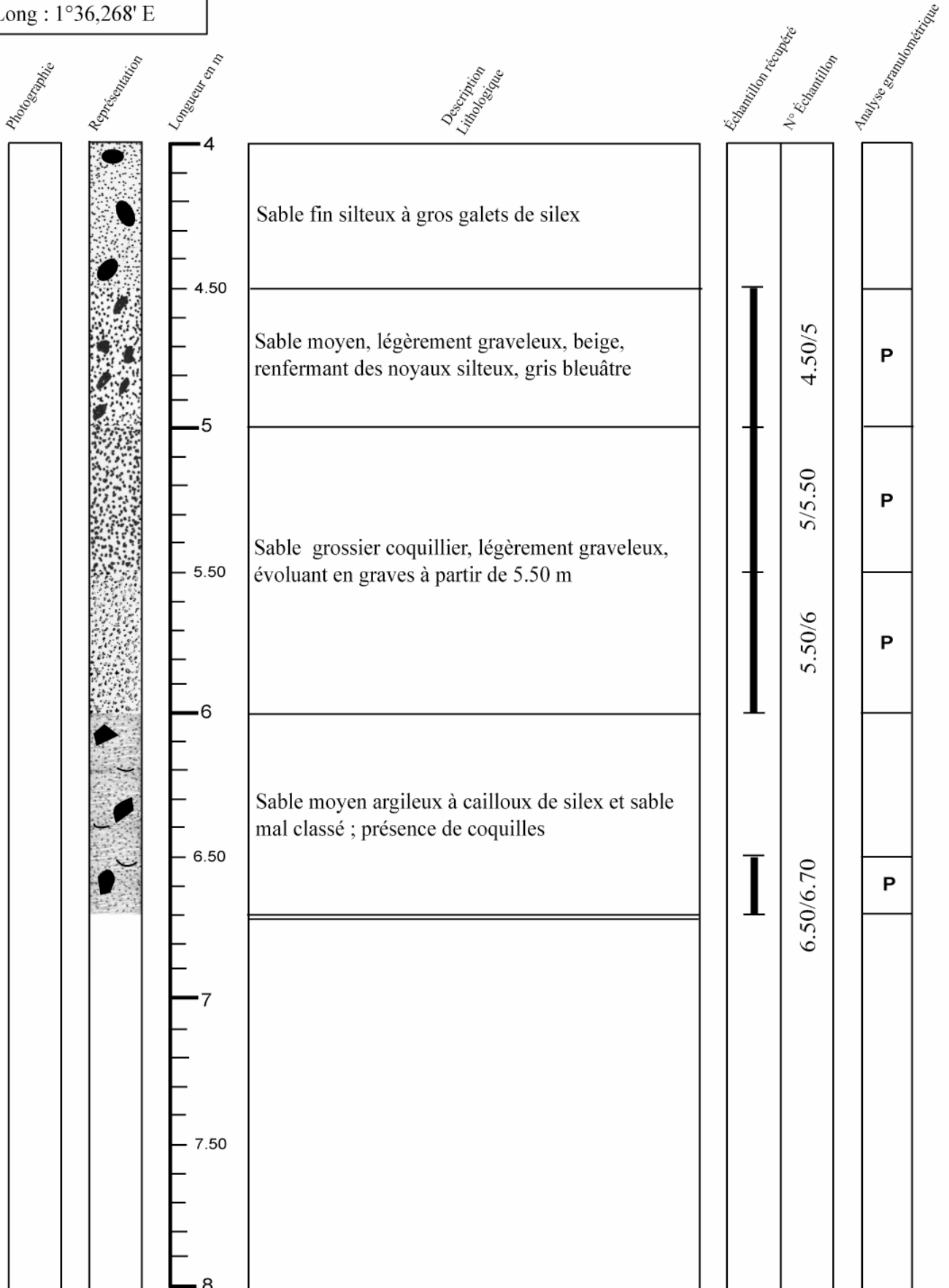

P = Présent
A = Absent

Campagne : Manche centrale et orientale

Carotte n° 69-14

Date : Août 1969	Navire : Terebel	Outil : Vibrofonceuse
------------------	------------------	-----------------------

Position (WGS84) : Lat : 50°56,382' N Long : 1°22,273' E	Longueur totale : 4.35 m
--	--------------------------

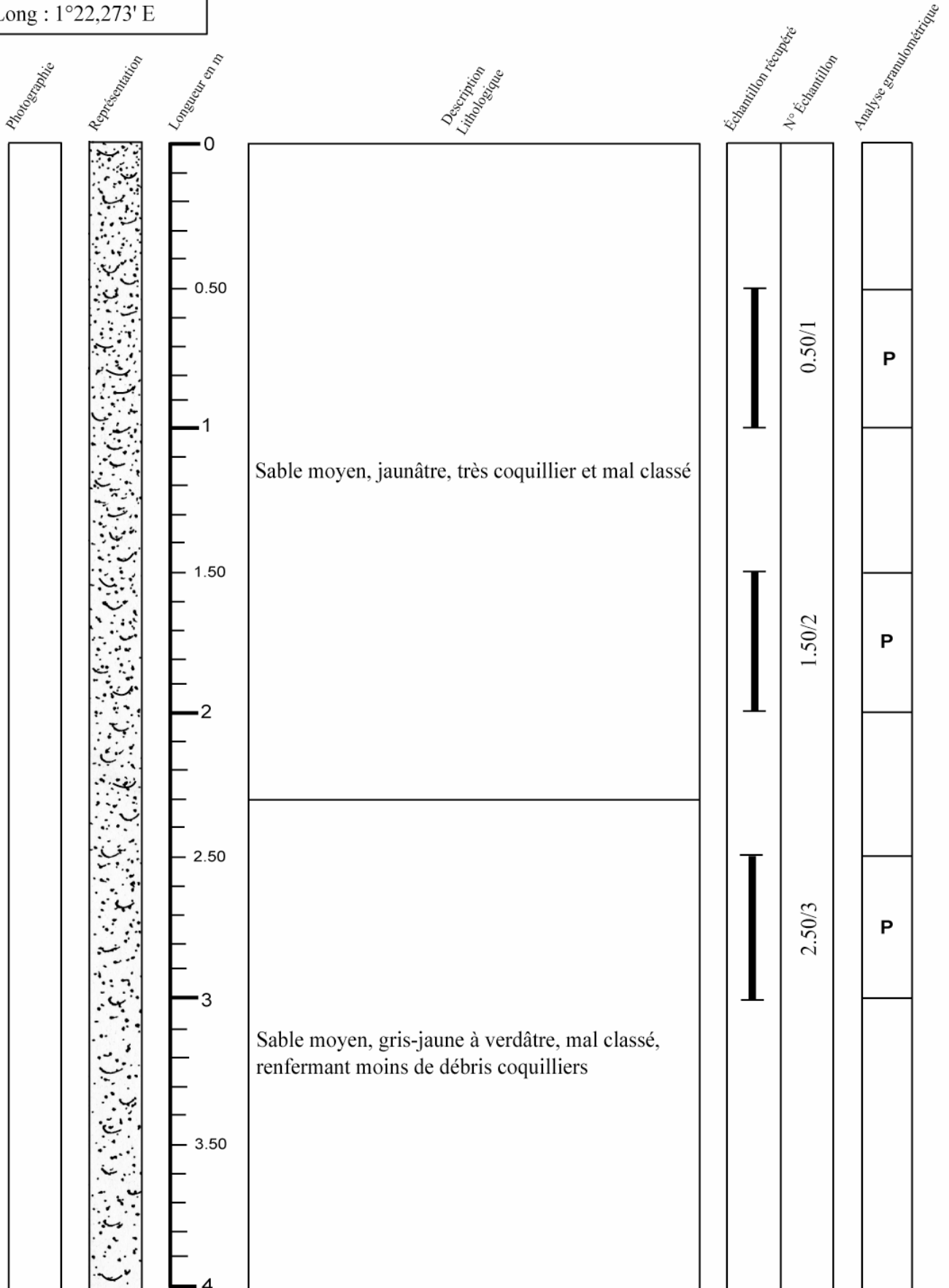

P = Présent
A = Absent

Campagne : Manche centrale et orientale

Carotte n° 69-14

Date : Août 1969	Navire : Terebel	Outil : Vibrofonceuse
------------------	------------------	-----------------------

Position (WGS84) : Lat : 50°56,382' N Long : 1°22,273' E	Longueur totale : 4.35 m
--	--------------------------

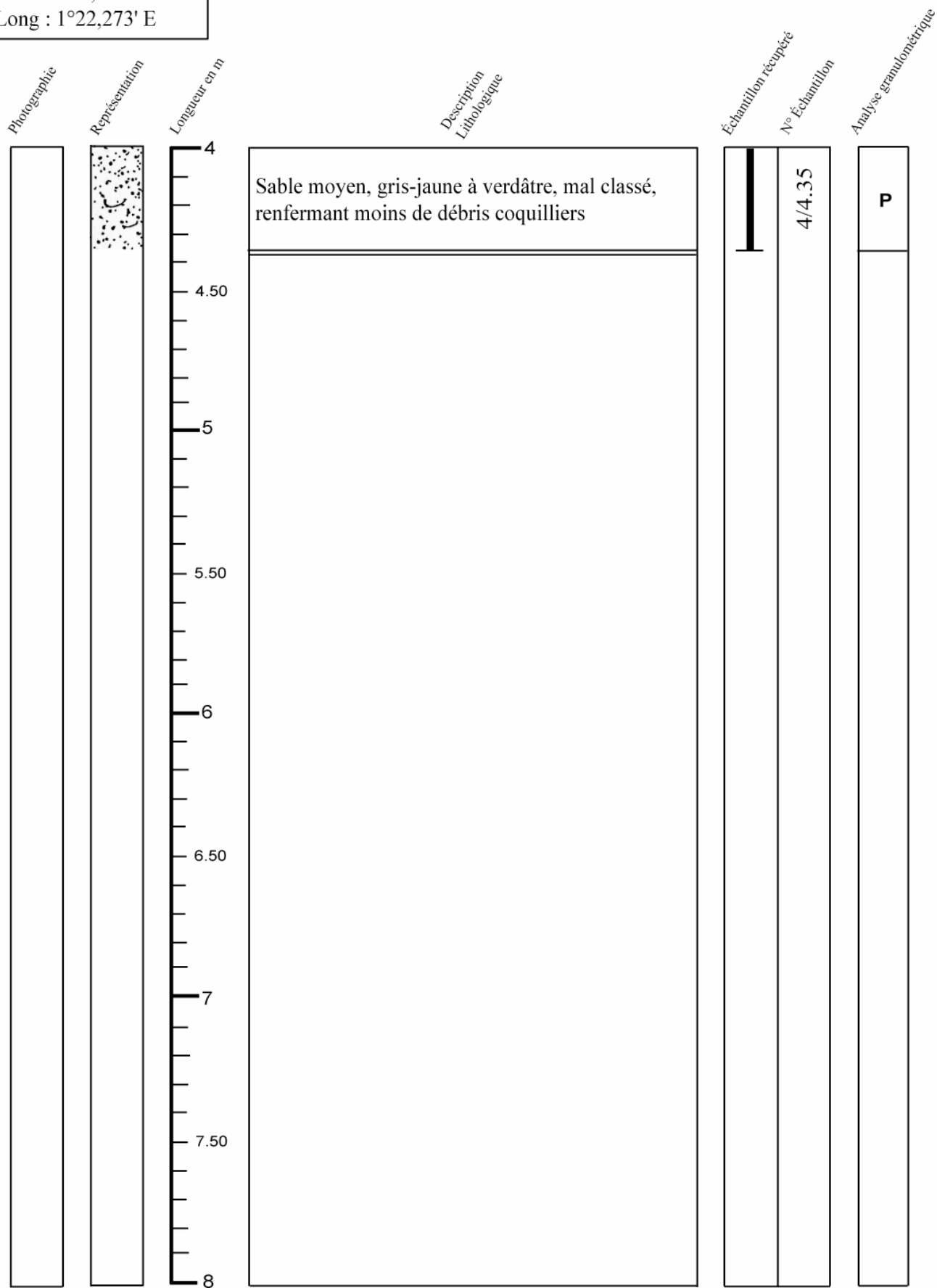

P = Présent
A = Absent

Campagne : Manche centrale et orientale

Carotte n° 69-16

Date : Août 1969	Navire : Terebel	Outil : Vibrofonceuse
------------------	------------------	-----------------------

Position (WGS84) : Lat : 50°47,818' N Long : 1°32,643' E	Longueur totale : 6.50 m
--	--------------------------

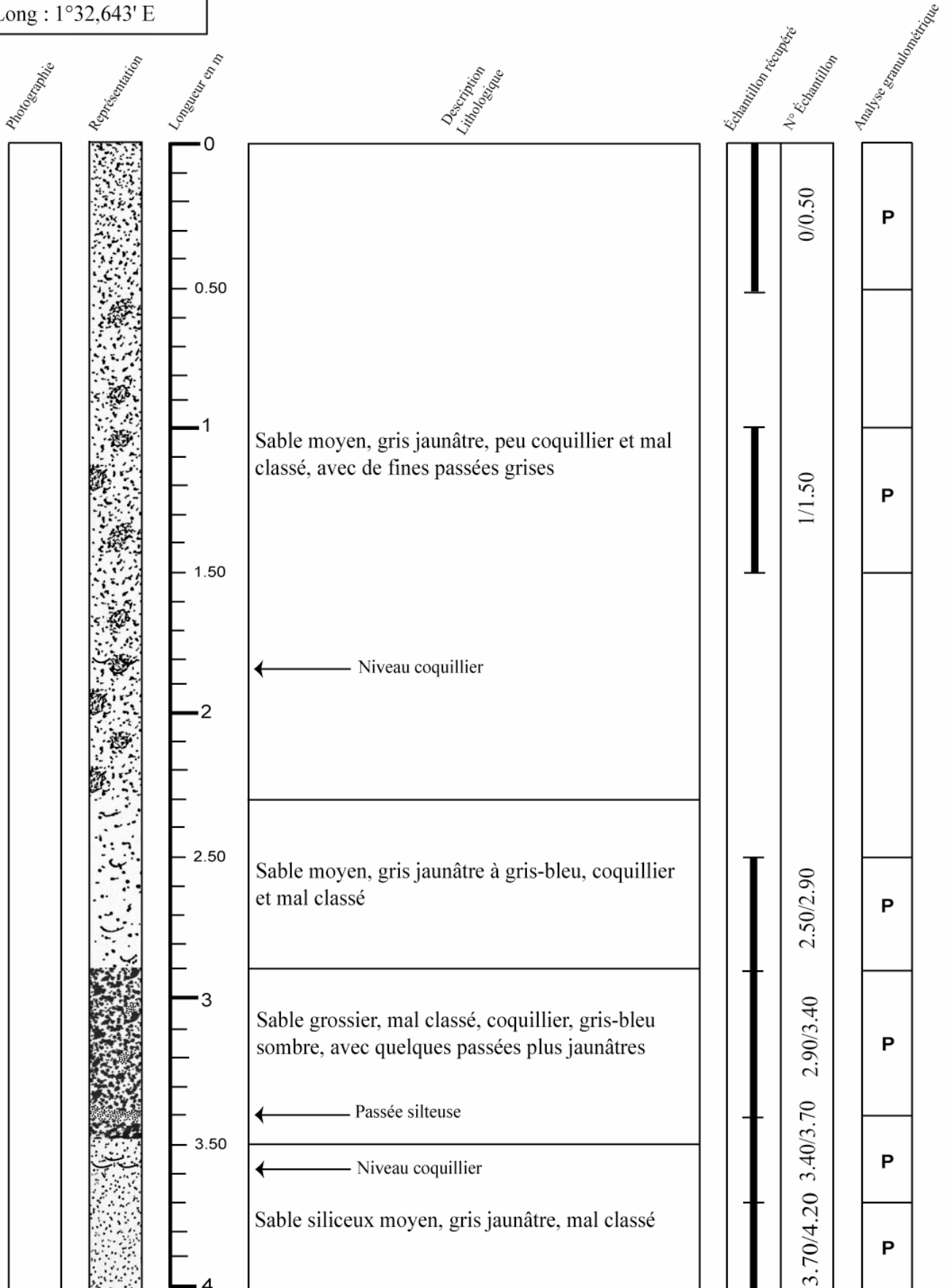

P = Présent
A = Absent

Campagne : Manche centrale et orientale

Carotte n° 69-16

Date : Août 1969	Navire : Terebel	Outil : Vibrofonceuse
------------------	------------------	-----------------------

Position (WGS84) : Lat : 50°47,818' N Long : 1°32,643' E	Longueur totale : 6.50 m
--	--------------------------

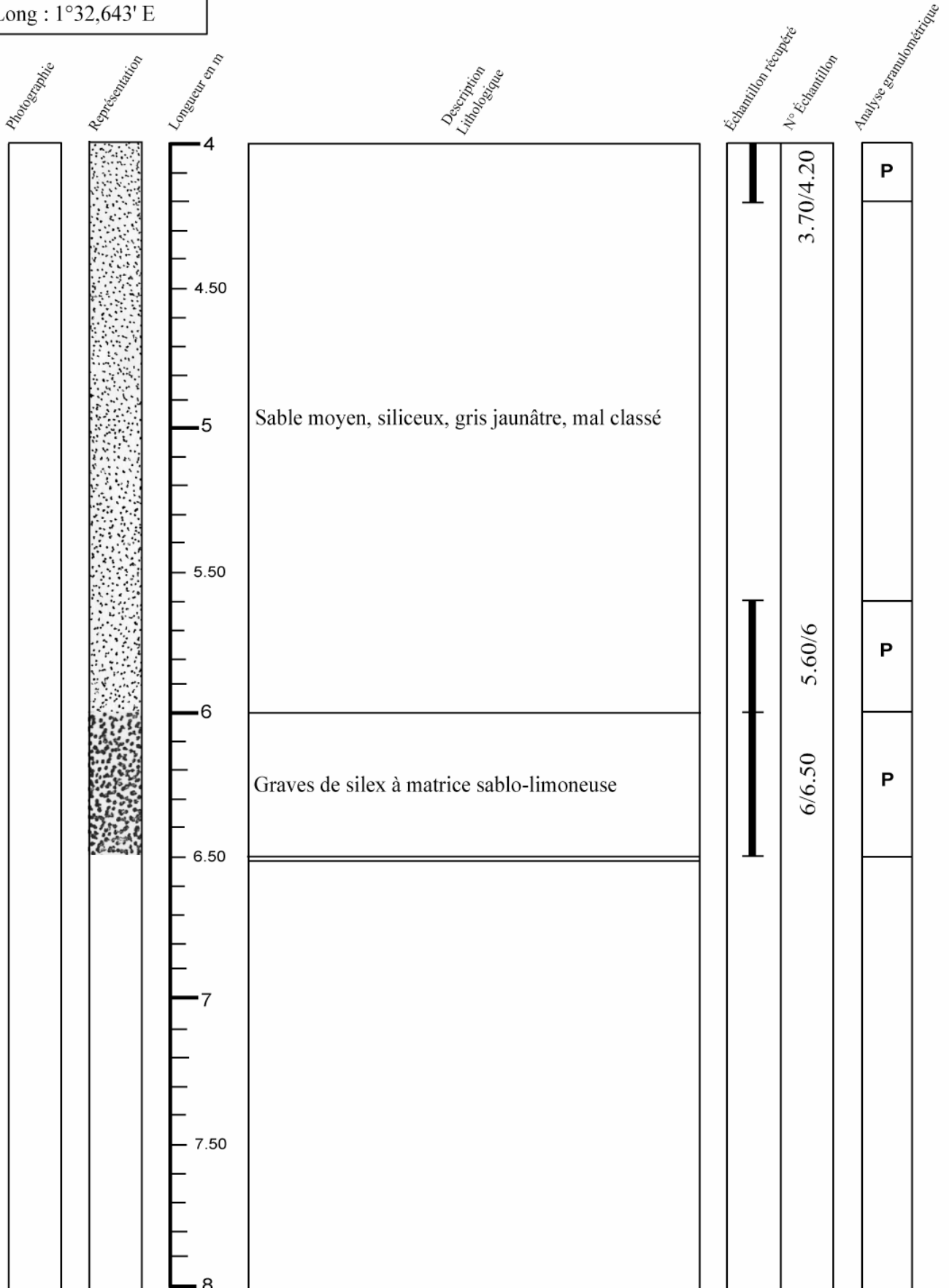

P = Présent
A = Absent

Campagne : Manche centrale et orientale

Carotte n° 69-17

Date : Août 1969	Navire : Terebel	Outil : Vibrofonceuse
------------------	------------------	-----------------------

Position (WGS84) : Lat : 50°49,875' N Long : 1°28,235' E	Longueur totale : 4.70 m
--	--------------------------

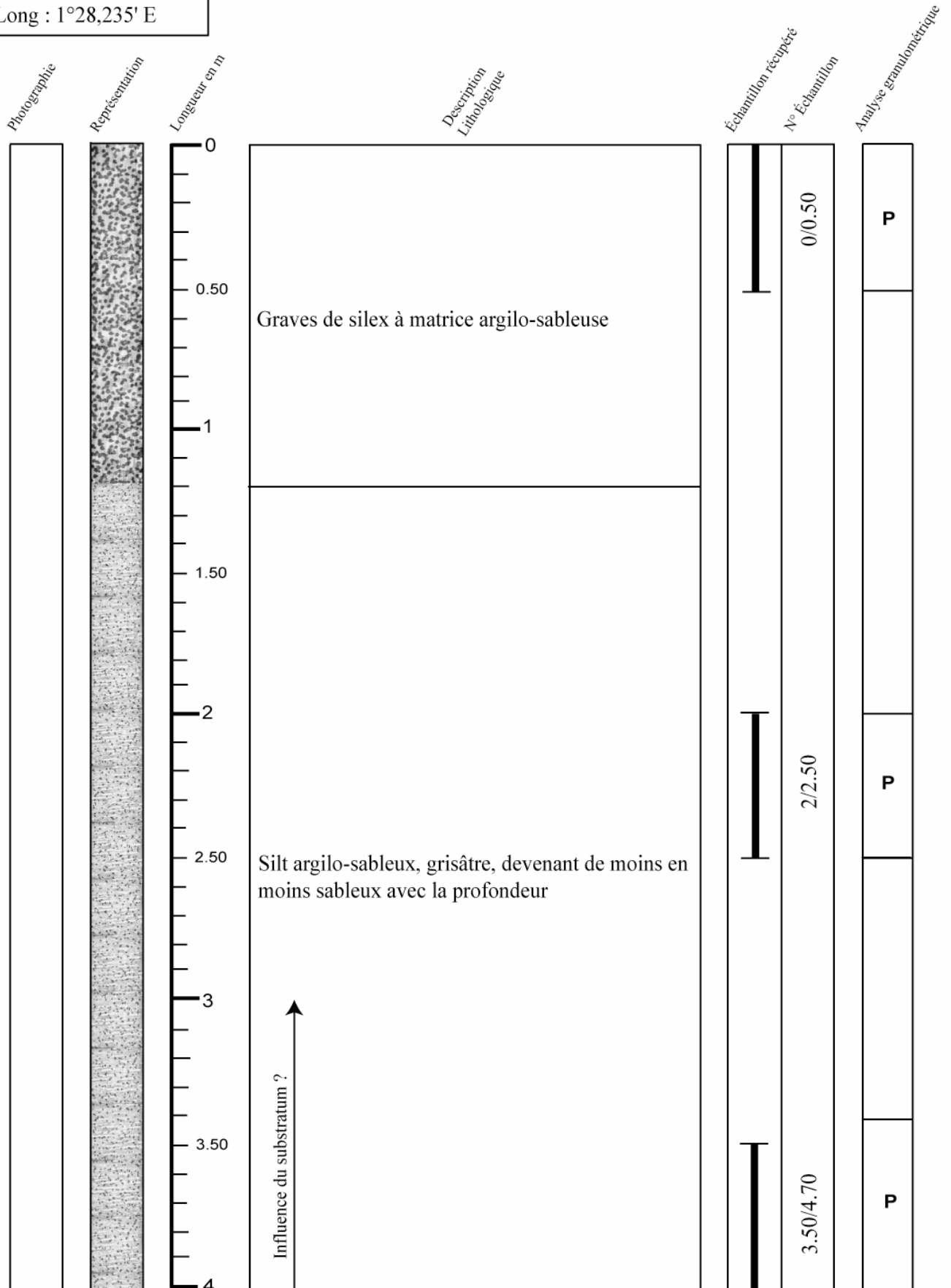

P = Présent
A = Absent

Campagne : Manche centrale et orientale

Carotte n° 69-17

Date : Août 1969	Navire : Terebel	Outil : Vibrofonceuse
------------------	------------------	-----------------------

Position (WGS84) : Lat : 50°49,875' N Long : 1°28,235' E	Longueur totale : 4.70 m
--	--------------------------

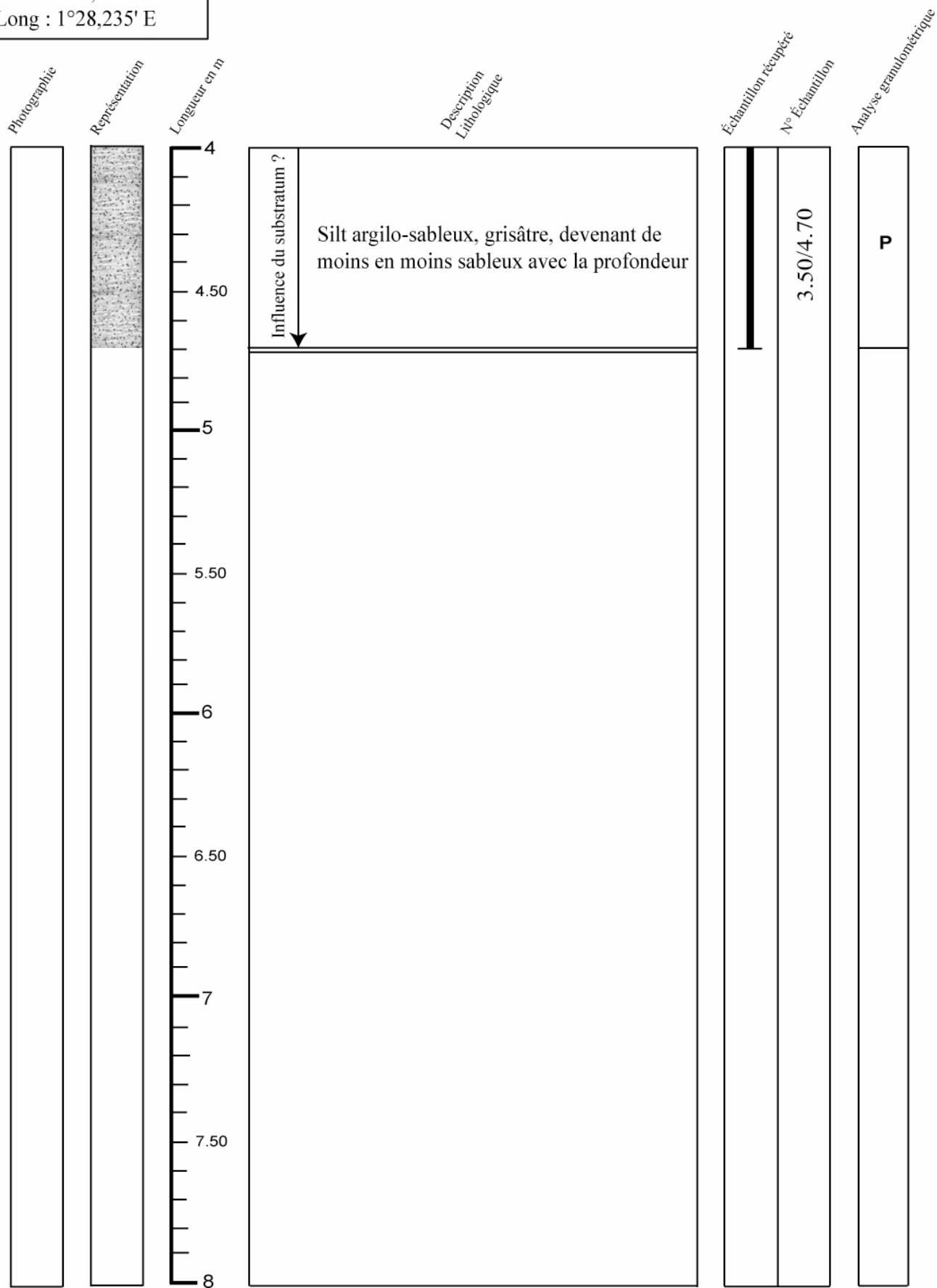

P = Présent
A = Absent

Campagne : Manche centrale et orientale

Carotte n° 69-18

Date : Août 1969	Navire : Terebel	Outil : Vibrofonceuse
------------------	------------------	-----------------------

Position (WGS84) : Lat : 50°42,047' N Long : 1°31,598' E	Longueur totale : 3.50 m
--	--------------------------

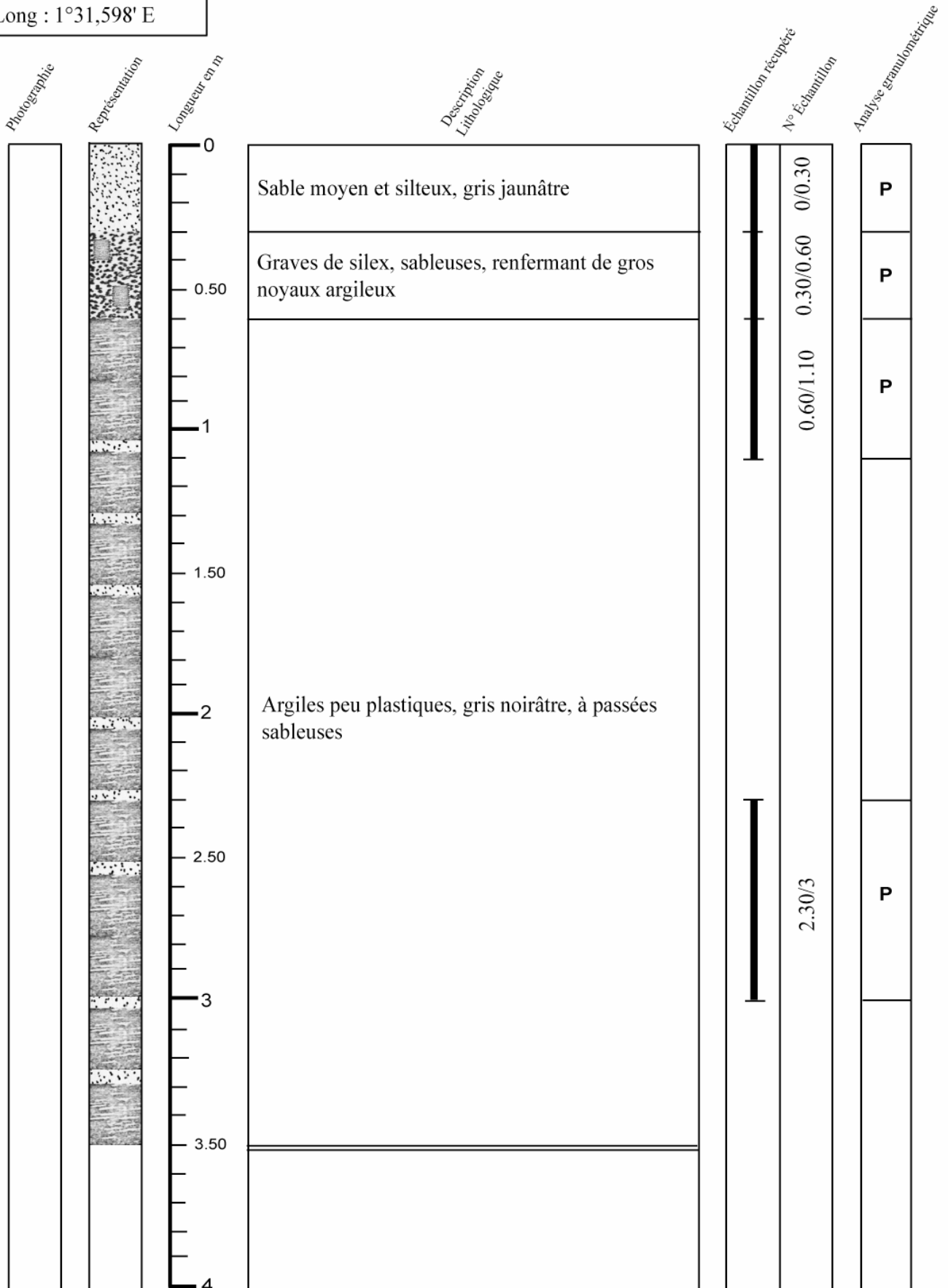

P = Présent
A = Absent

Campagne : Manche centrale et orientale

Carotte n° 69-19

Date : Août 1969	Navire : Terebel	Outil : Vibrofonceuse
------------------	------------------	-----------------------

Position (WGS84) : Lat : 50°52,858' N Long : 1°19,032' E	Longueur totale : 5.70 m
--	--------------------------

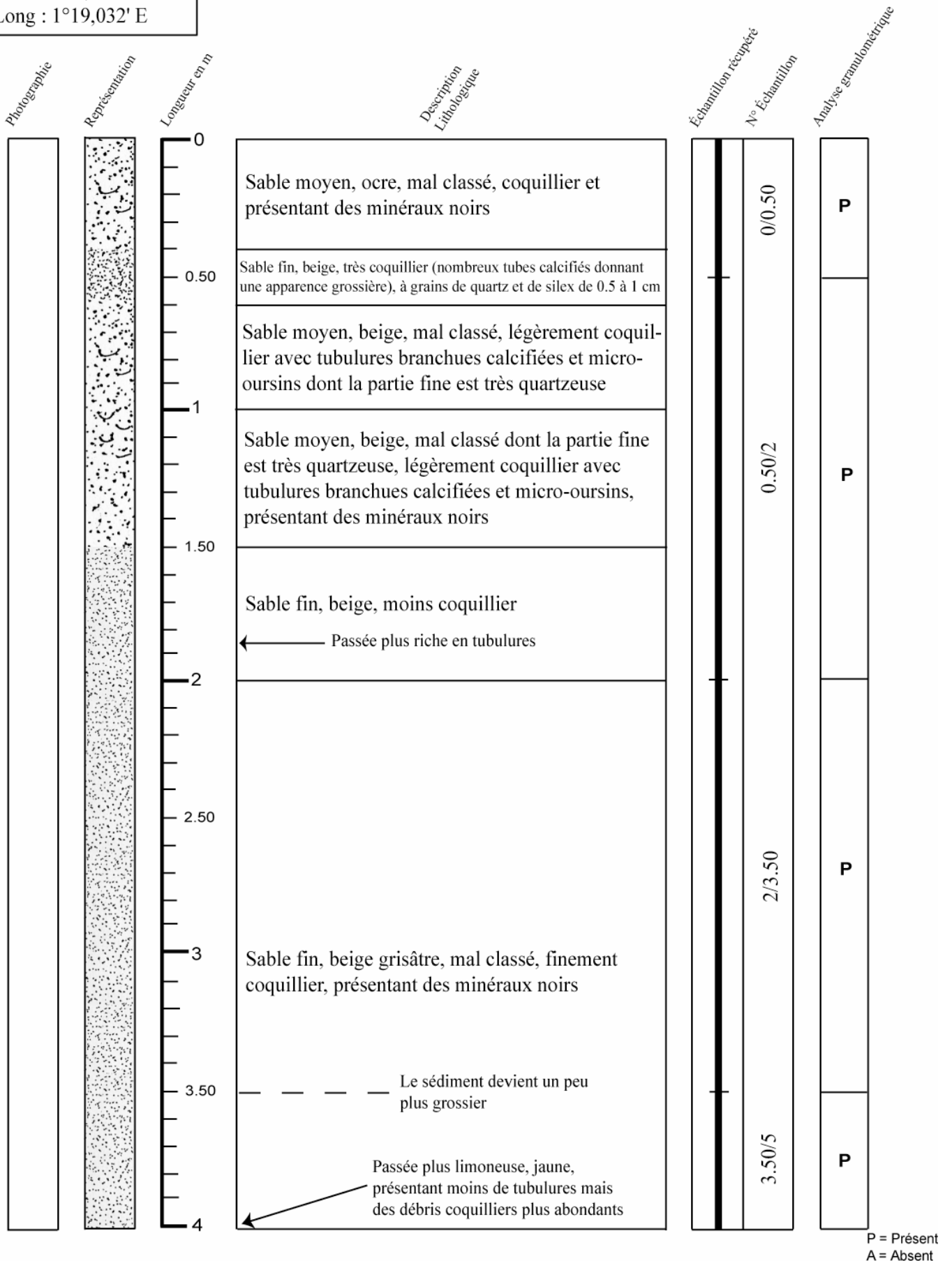

P = Présent
A = Absent

Campagne : Manche centrale et orientale

Carotte n° 69-19

Date : Août 1969	Navire : Terebel	Outil : Vibrofonceuse
------------------	------------------	-----------------------

Position (WGS84) : Lat : 50°52,858' N Long : 1°19,032' E	Longueur totale : 5.70 m
--	--------------------------

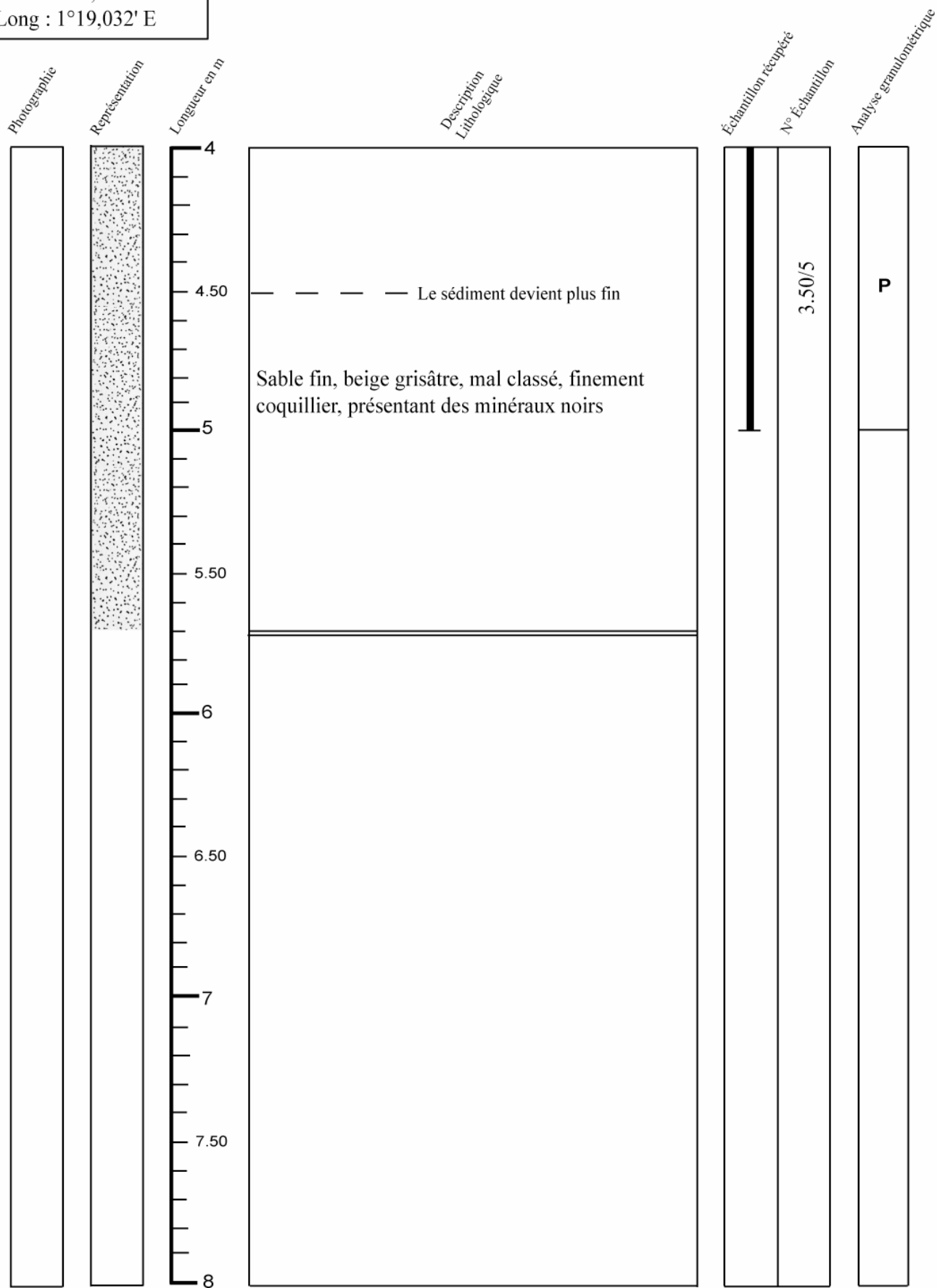

P = Présent
A = Absent

Campagne : Manche centrale et orientale

Carotte n° 69-19 bis

Date : Août 1969	Navire : Terebel	Outil : Vibrofonceuse
------------------	------------------	-----------------------

Position (WGS84) : Lat : 50°49,039' N Long : 1°16,226' E	Longueur totale : 2.50 m
--	--------------------------

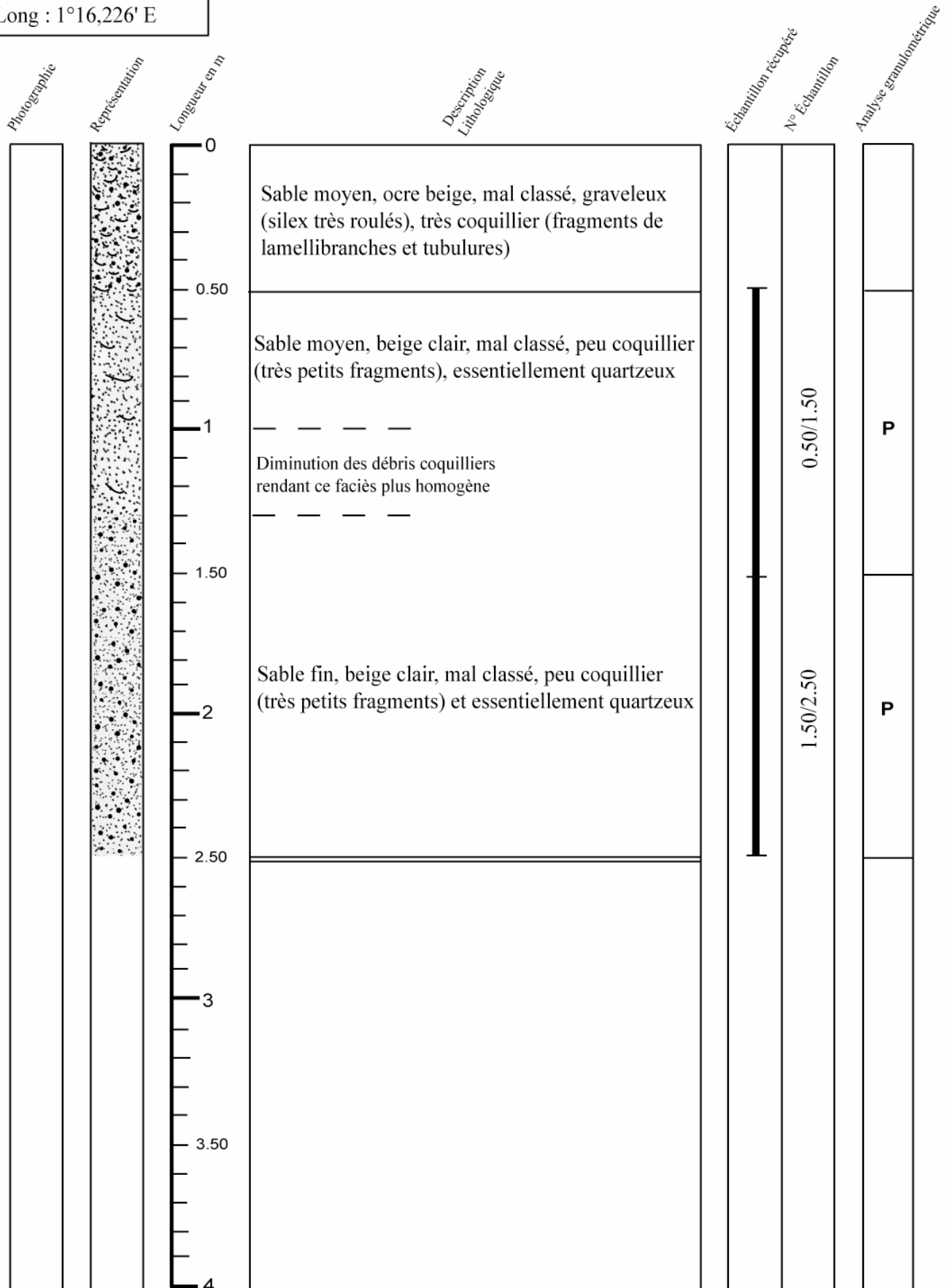

P = Présent
A = Absent

Campagne : Manche centrale et orientale

Carotte n° 69-20

Date : Août 1969	Navire : Terebel	Outil : Vibrofonceuse
------------------	------------------	-----------------------

Position (WGS84) : Lat : 50°35,547' N Long : 1°29,048' E	Longueur totale : 5 m
--	-----------------------

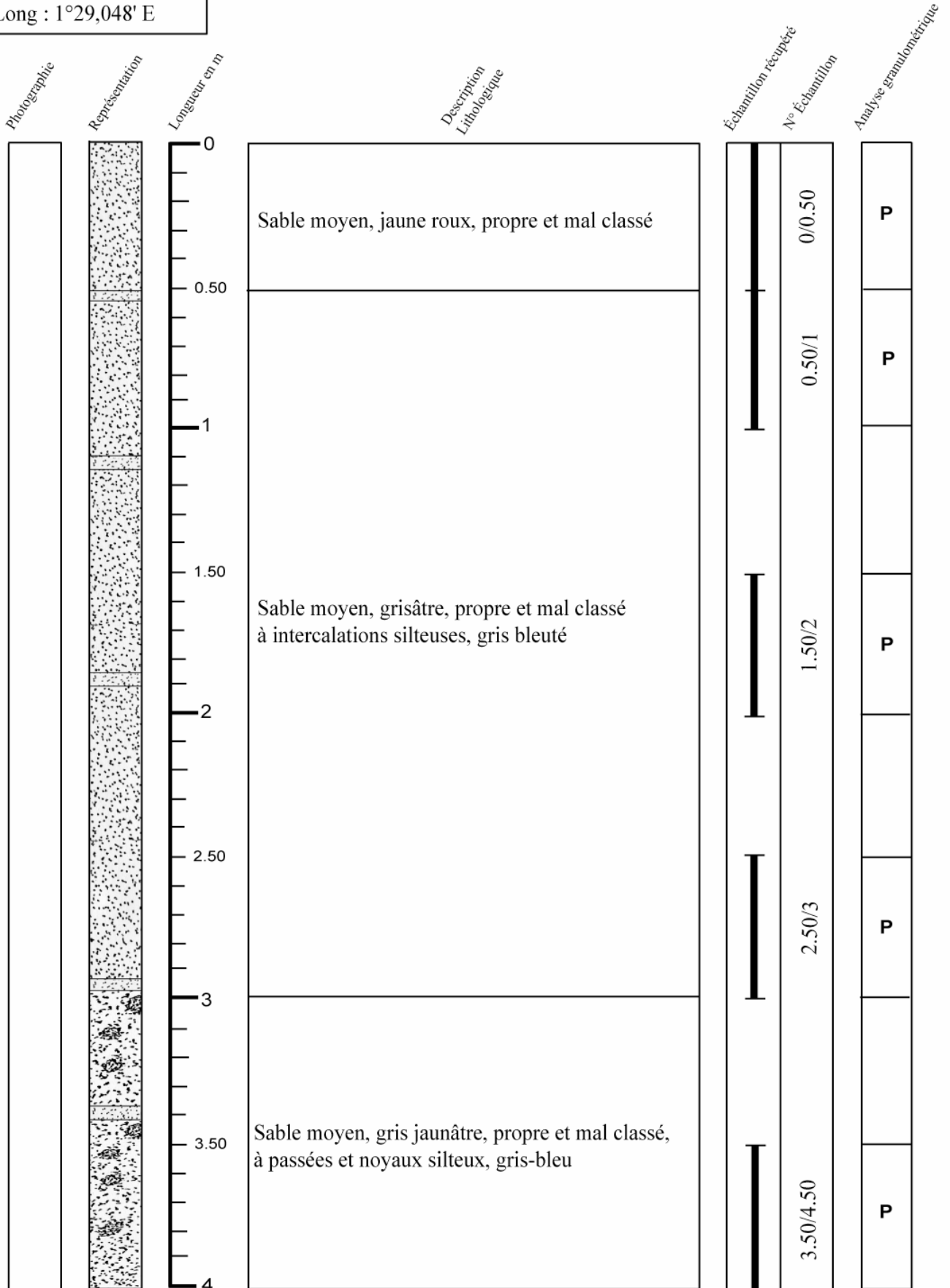

P = Présent
A = Absent

Campagne : Manche centrale et orientale

Carotte n° 69-20

Date : Août 1969	Navire : Terebel	Outil : Vibrofonceuse
------------------	------------------	-----------------------

Position (WGS84) : Lat : 50°35,547' N Long : 1°29,048' E	Longueur totale : 5 m
--	-----------------------

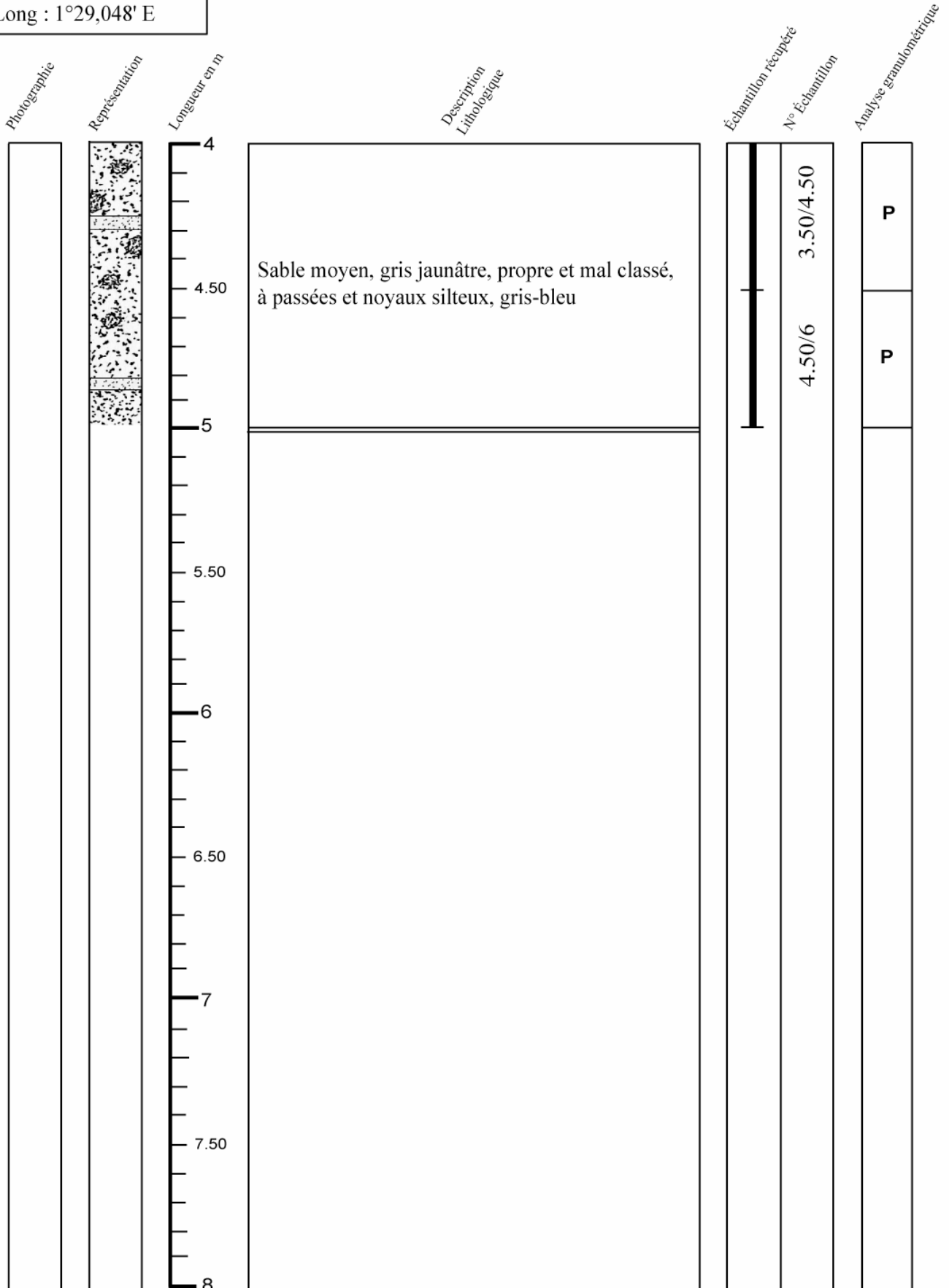

P = Présent
A = Absent

Campagne : Manche centrale et orientale

Carotte n° 69-20 bis

Date : Août 1969	Navire : Terebel	Outil : Vibrofonceuse
------------------	------------------	-----------------------

Position (WGS84) : Lat : 50°35,727' N Long : 1°28,551' E	Longueur totale : 1.60 m
--	--------------------------

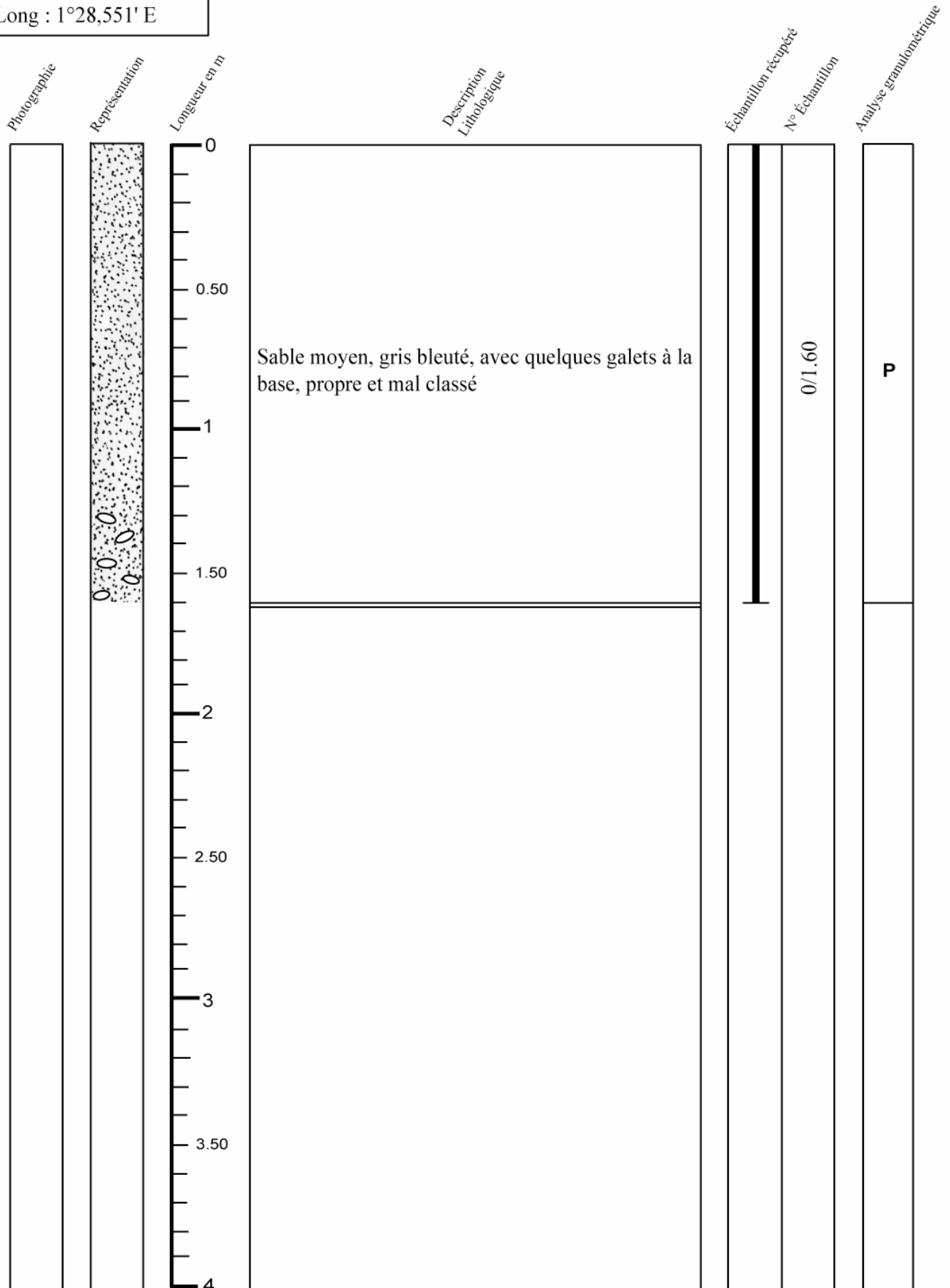

P = Présent
A = Absent

Campagne : Manche centrale et orientale

Carotte n° 69-21

Date : Août 1969	Navire : Terebel	Outil : Vibrofonceuse
------------------	------------------	-----------------------

Position (WGS84) : Lat : 50°37,501' N Long : 1°24,543' E	Longueur totale : 6.20 m
--	--------------------------

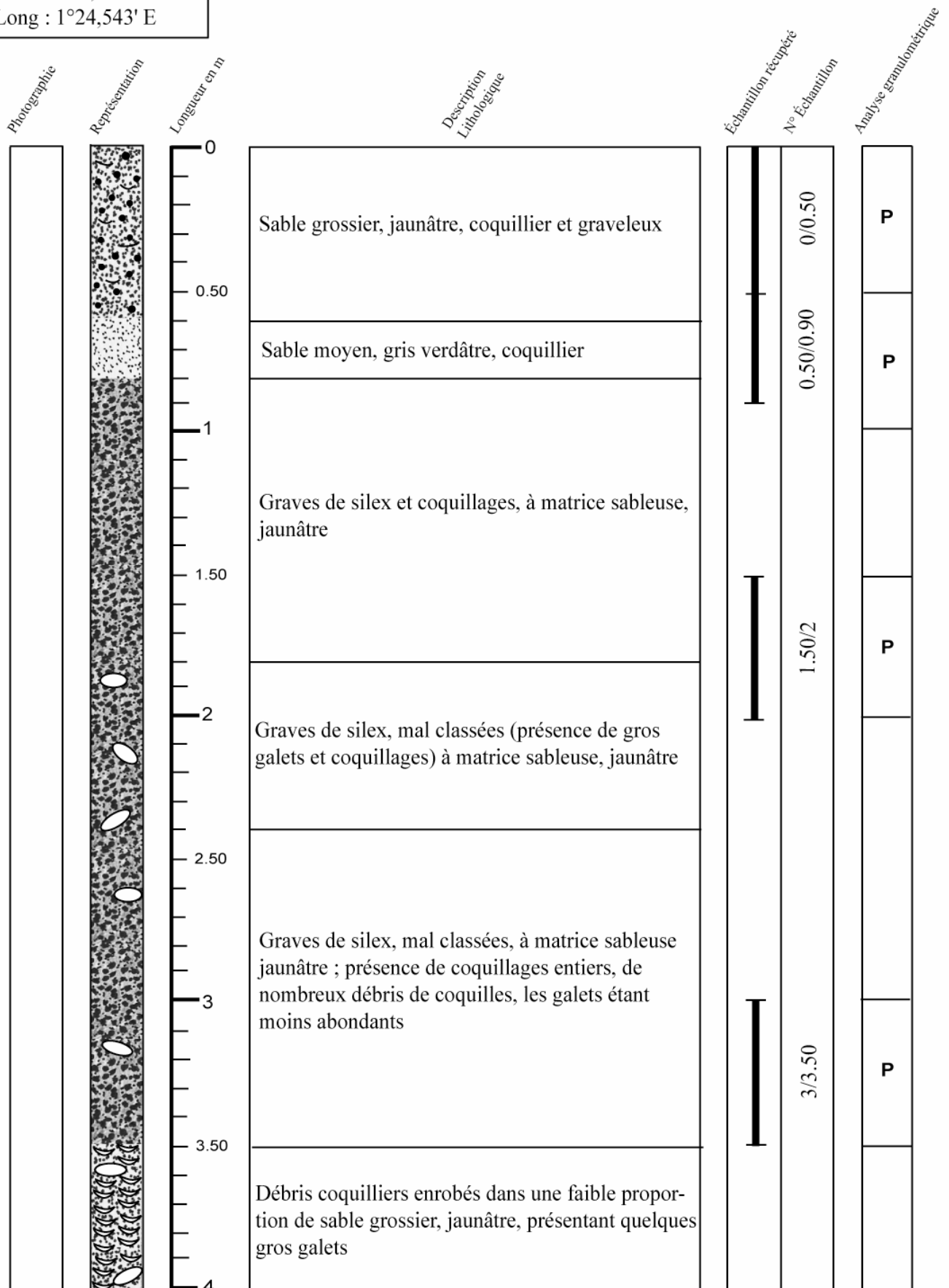

P = Présent
A = Absent

Campagne : Manche centrale et orientale

Carotte n° 69-21

Date : Août 1969	Navire : Terebel	Outil : Vibrofonceuse
------------------	------------------	-----------------------

Position (WGS84) : Lat : 50°37,501' N Long : 1°24,543' E	Longueur totale : 6.20 m
--	--------------------------

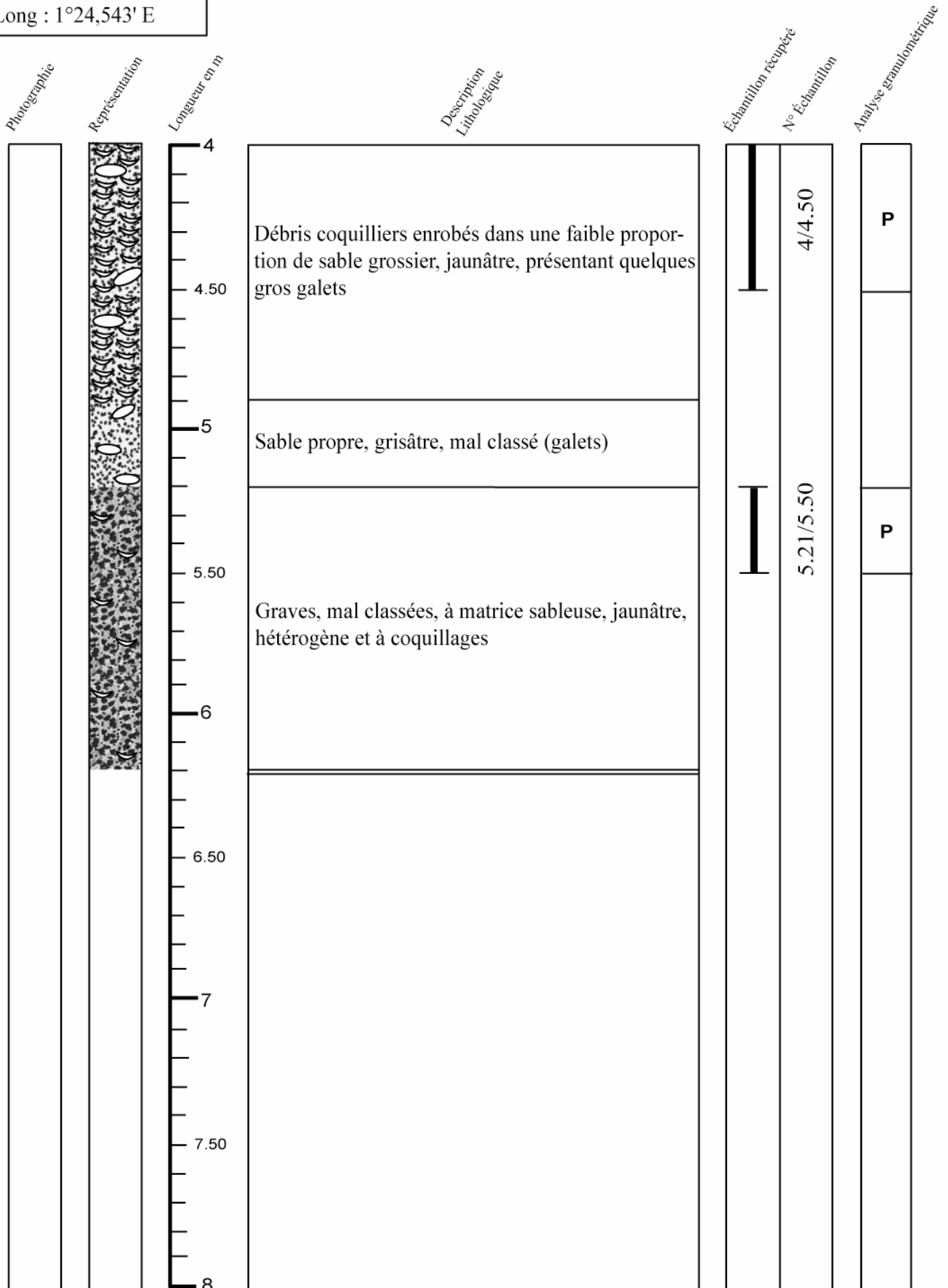

P = Présent
A = Absent

Campagne : Manche centrale et orientale

Carotte n° 69-22

Date : Août 1969	Navire : Terebel	Outil : Vibrofonceuse
------------------	------------------	-----------------------

Position (WGS84) : Lat : 50°39,117' N Long : 1°21,633' E	Longueur totale : 1.80 m
--	--------------------------

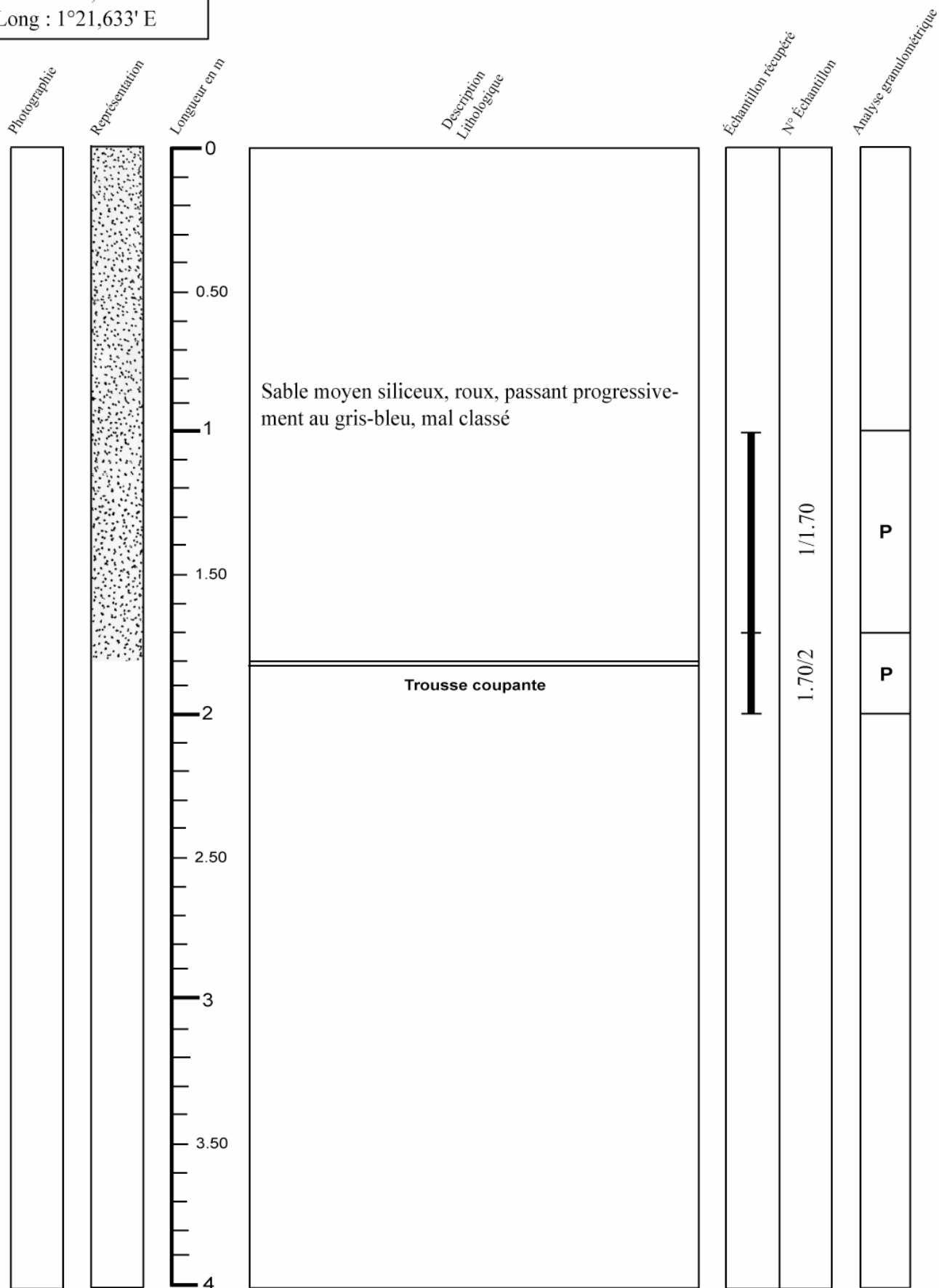

P = Présent
A = Absent

Campagne : Manche centrale et orientale

Carotte n° 69-23

Date : Août 1969	Navire : Terebel	Outil : Vibrofonceuse
------------------	------------------	-----------------------

Position (WGS84) : Lat : 50°40,096' N Long : 1°19,181' E	Longueur totale : 6.85 m
--	--------------------------

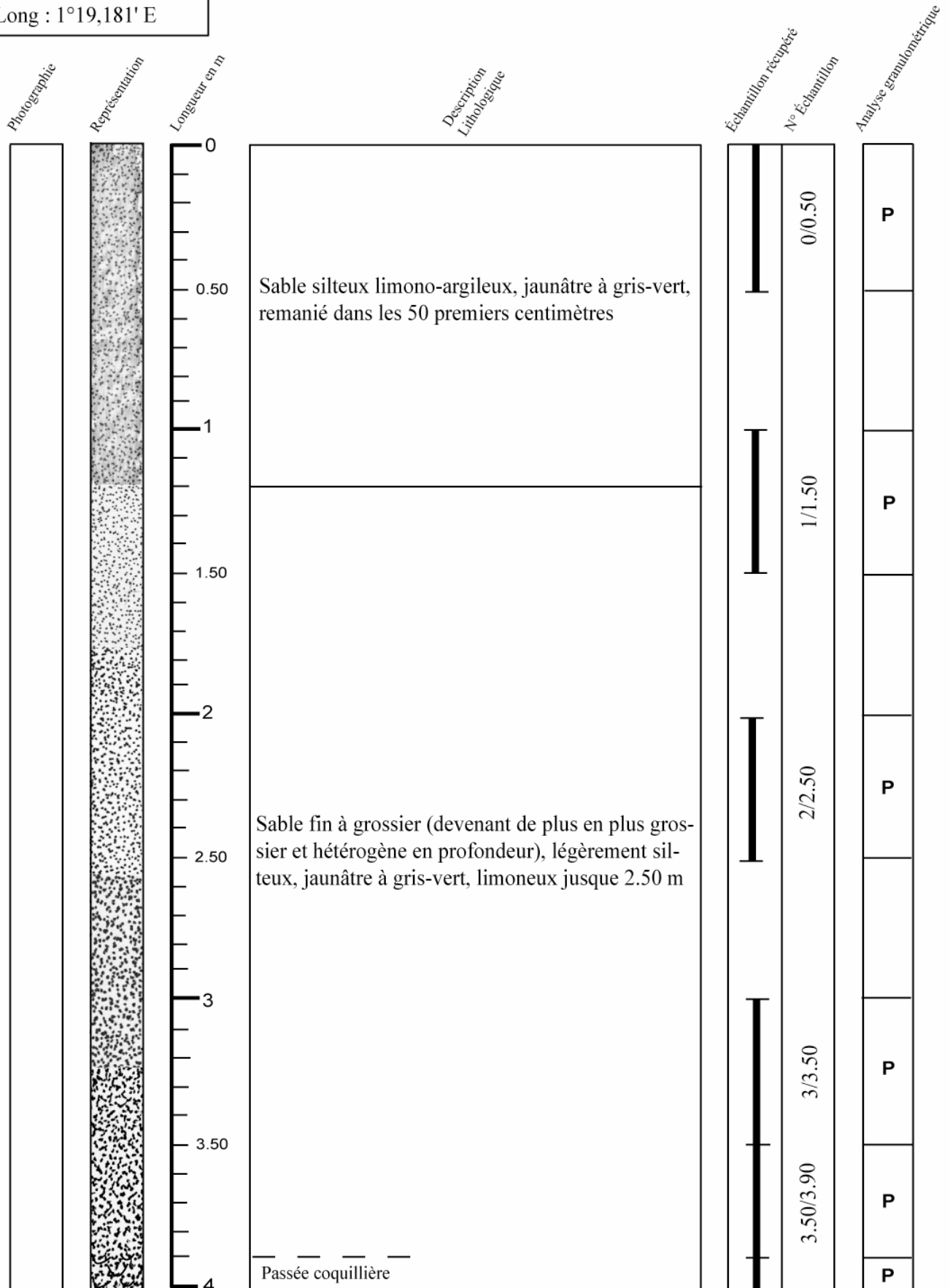

P = Présent
A = Absent

Campagne : Manche centrale et orientale

Carotte n° 69-23

Date : Août 1969	Navire : Terebel	Outil : Vibrofonceuse
------------------	------------------	-----------------------

Position (WGS84) : Lat : 50°40,096' N Long : 1°19,181' E	Longueur totale : 6.85 m
--	--------------------------

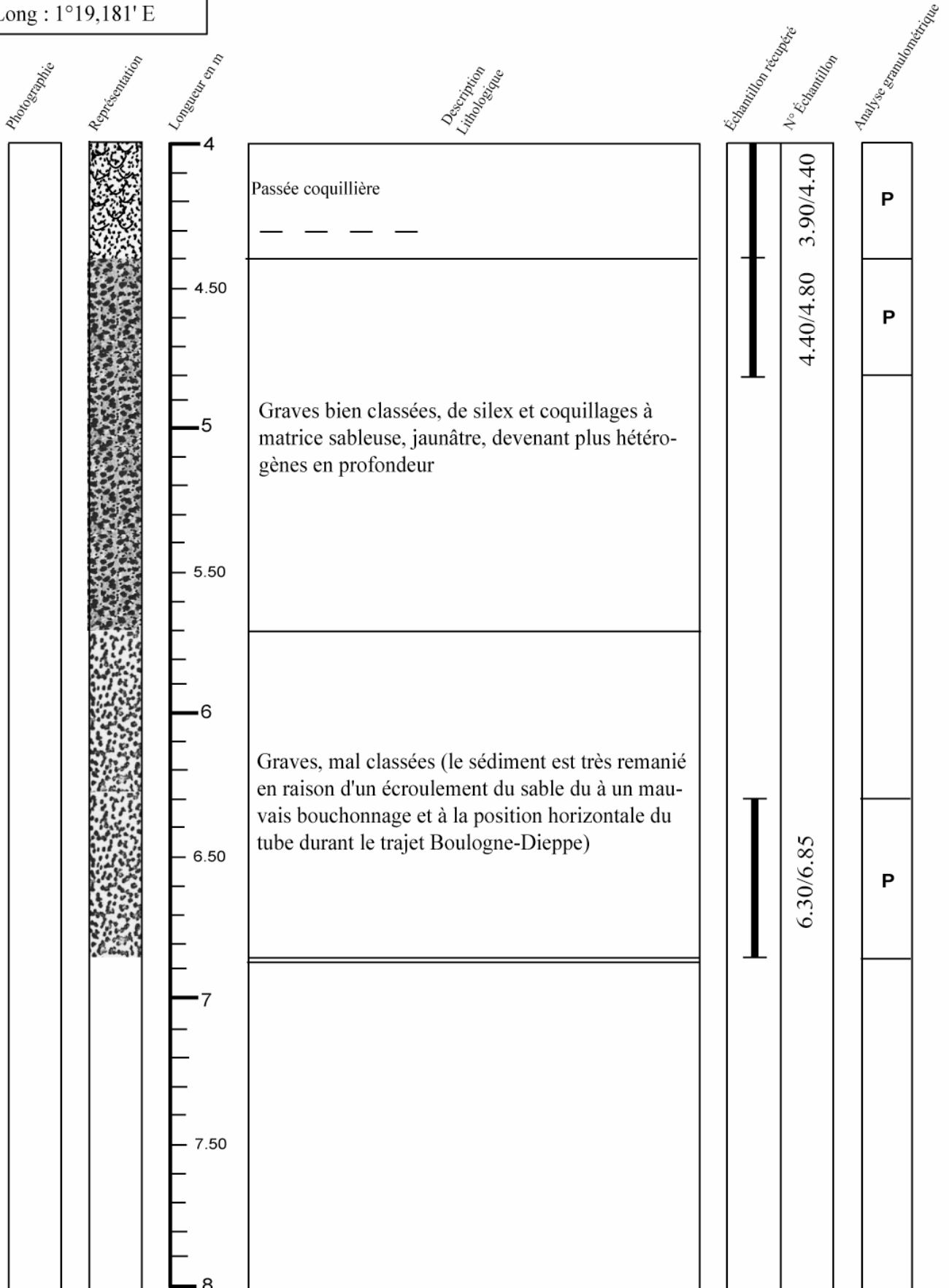

P = Présent
A = Absent

Campagne : Manche centrale et orientale

Carotte n° 69-24

Date : Août 1969	Navire : Terebel	Outil : Vibrofonceuse
------------------	------------------	-----------------------

Position (WGS84) : Lat : 50°26,532' N Long : 1°28,308' E	Longueur totale : 4.85 m
--	--------------------------

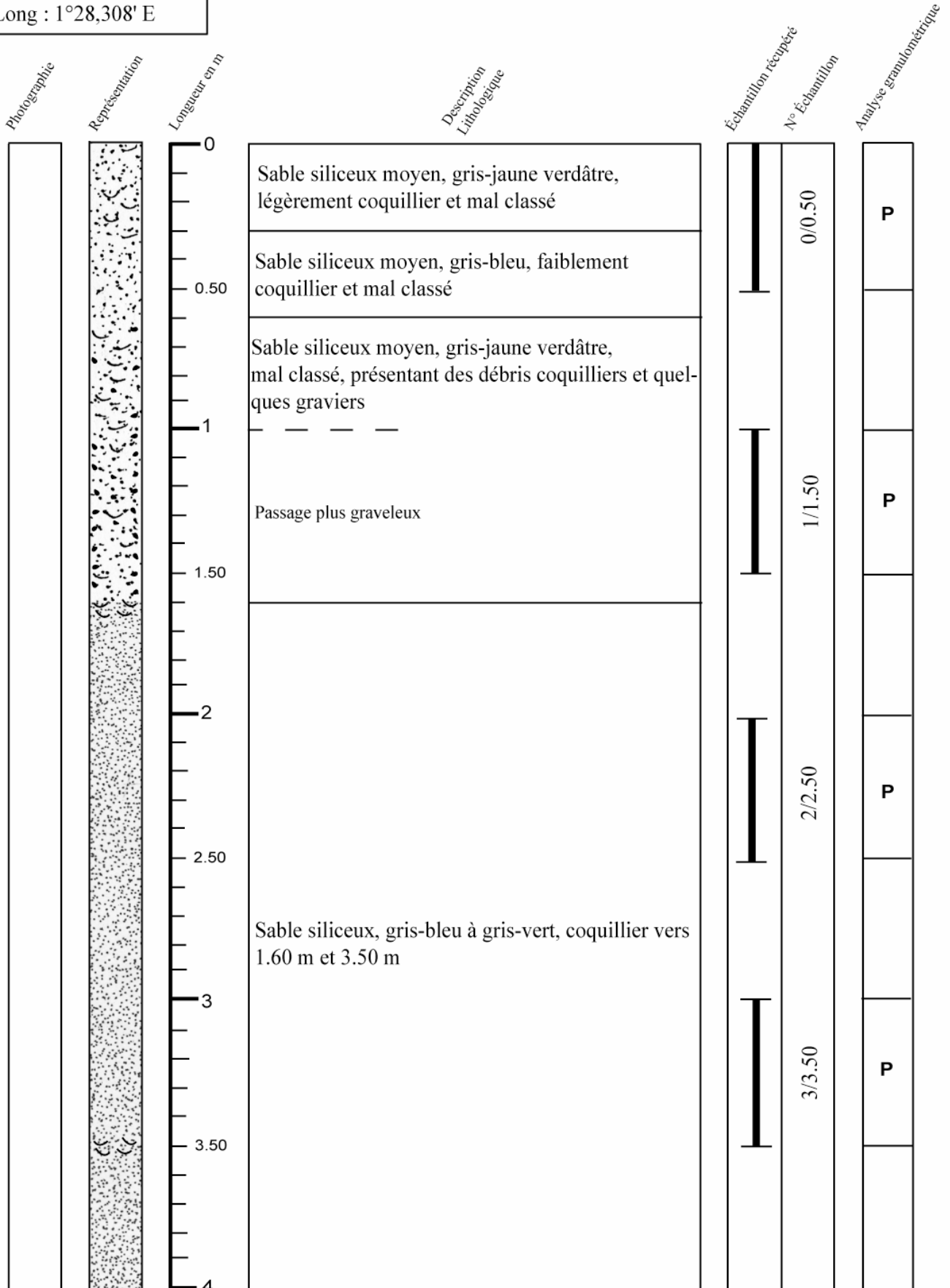

P = Présent
A = Absent

Campagne : Manche centrale et orientale

Carotte n° 69-24

Date : Août 1969	Navire : Terebel	Outil : Vibrofonceuse
------------------	------------------	-----------------------

Position (WGS84) : Lat : 50°26,532' N Long : 1°28,308' E	Longueur totale : 4.85 m
--	--------------------------

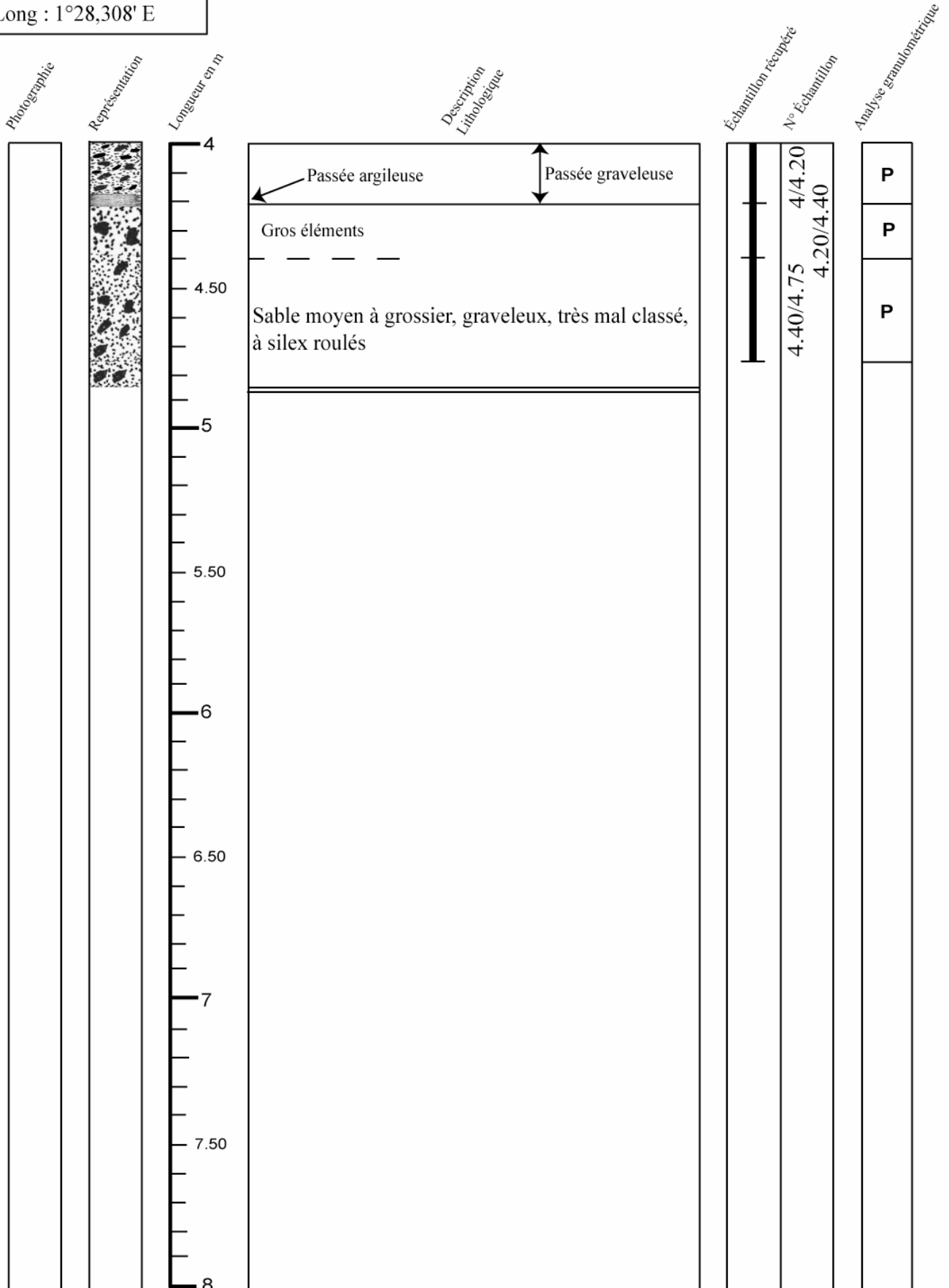

P = Présent
A = Absent

Campagne : Manche centrale et orientale

Carotte n° 69-25

Date : Août 1969	Navire : Terebel	Outil : Vibrofonceuse
------------------	------------------	-----------------------

Position (WGS84) : Lat : 50°28,486' N Long : 1°25,013' E	Longueur totale : 4.20 m
--	--------------------------

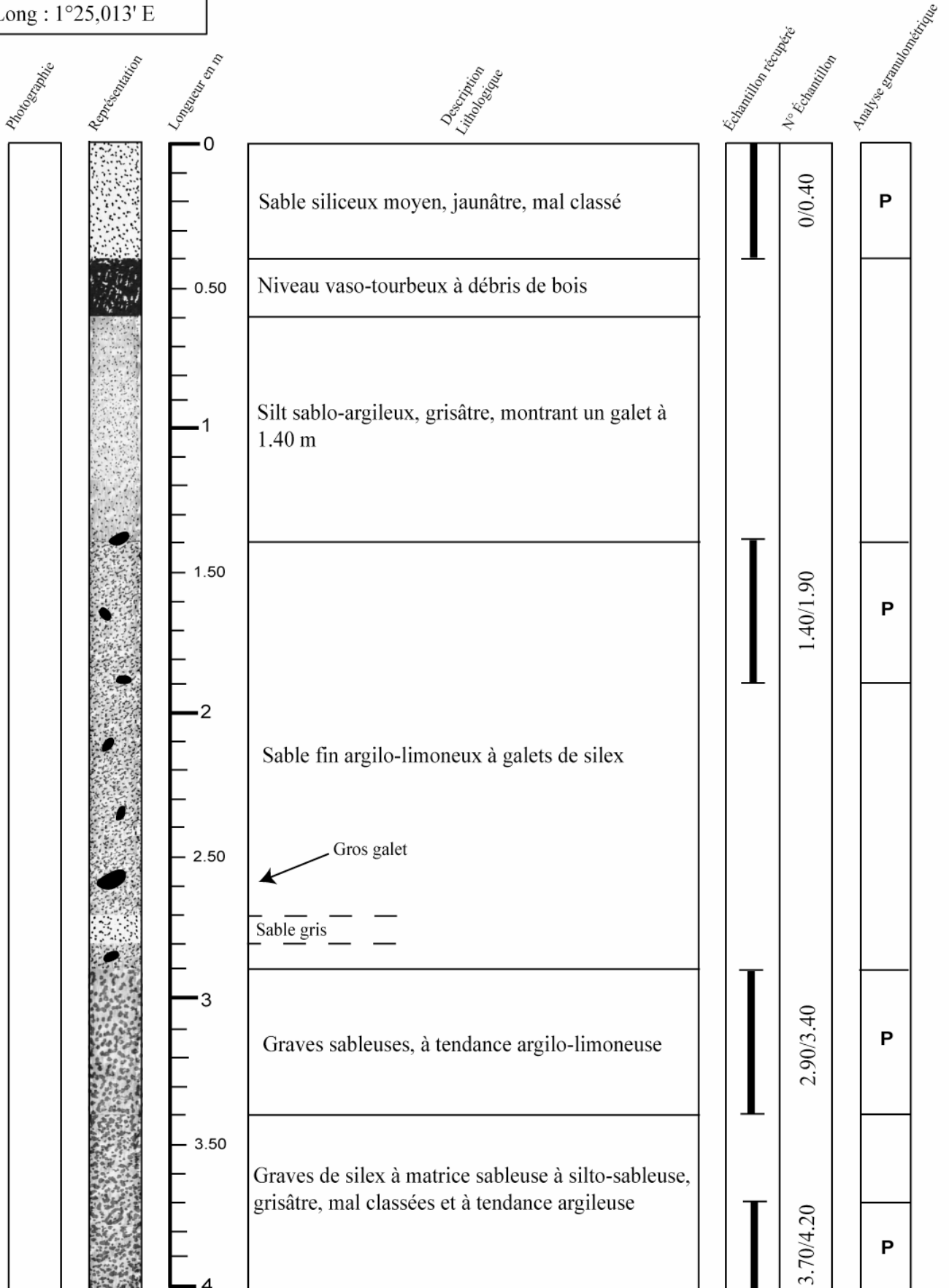

P = Présent
A = Absent

Campagne : Manche centrale et orientale

Carotte n° 69-25

Date : Août 1969	Navire : Terebel	Outil : Vibrofonceuse
------------------	------------------	-----------------------

Position (WGS84) : Lat : 50°28,486' N Long : 1°25,013' E	Longueur totale : 4.20 m
--	--------------------------

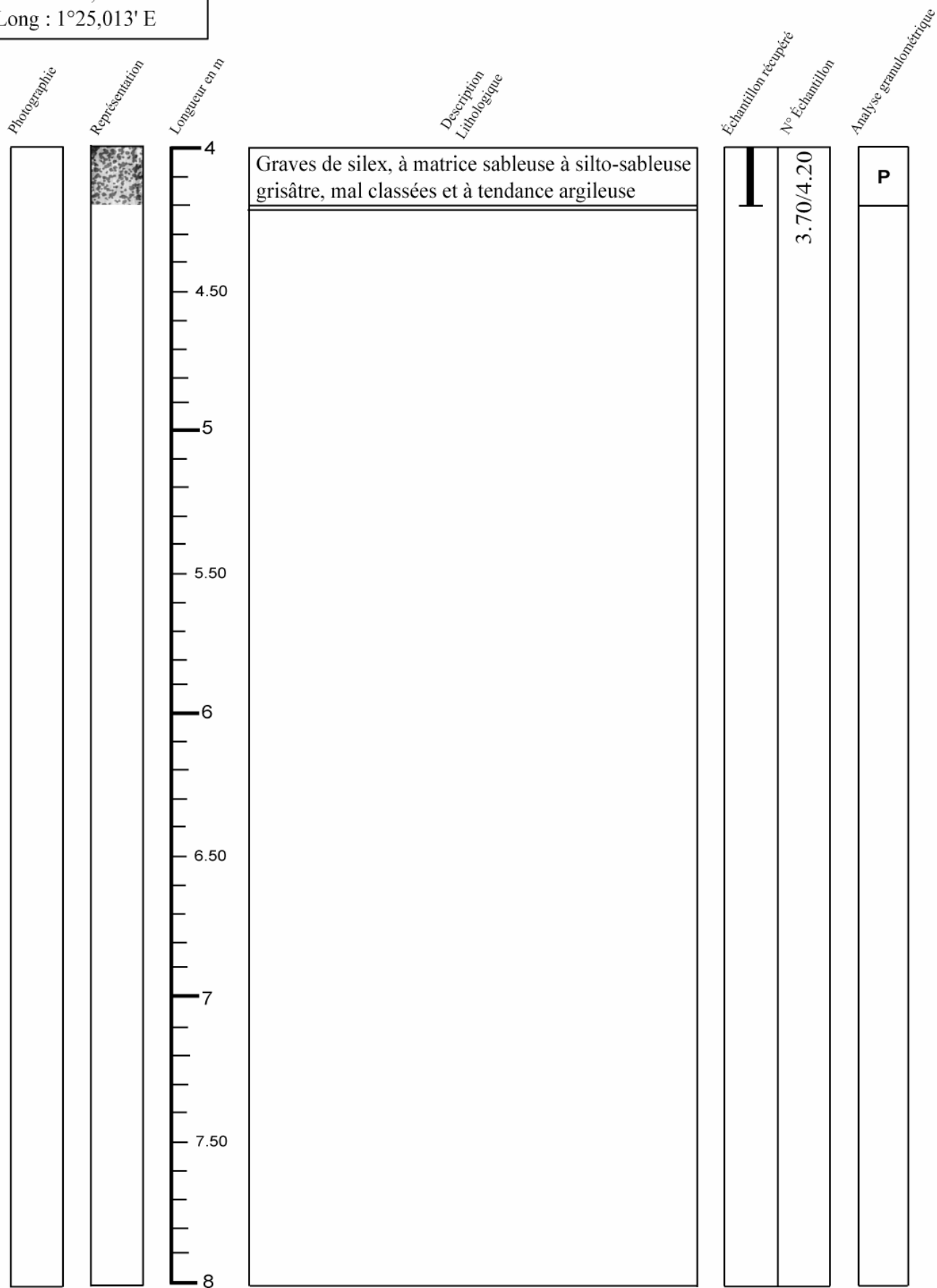

P = Présent
A = Absent

Campagne : Manche centrale et orientale

Carotte n° 69-26

Date : Août 1969	Navire : Terebel	Outil : Vibrofonceuse
------------------	------------------	-----------------------

Position (WGS84) : Lat : 50°34,590' N Long : 1°14,940' E	Longueur totale : 3.70 m
--	--------------------------

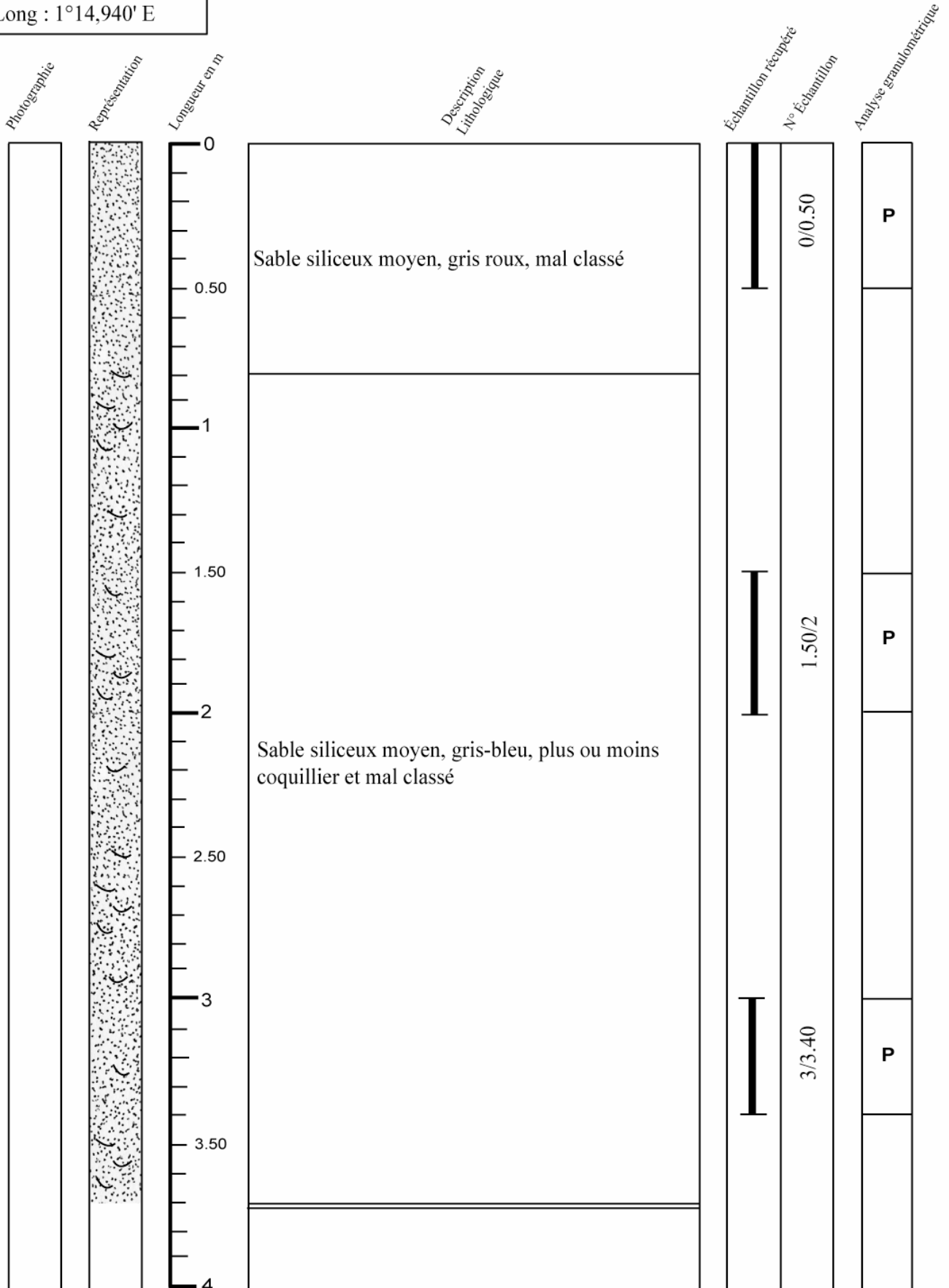

P = Présent
A = Absent

Campagne : Manche centrale et orientale

Carotte n° 69-27

Date : Août 1969	Navire : Terebel	Outil : Vibrofonceuse
------------------	------------------	-----------------------

Position (WGS84) : Lat : 50°33,019' N Long : 1°17,620' E	Longueur totale : 5.20 m
--	--------------------------

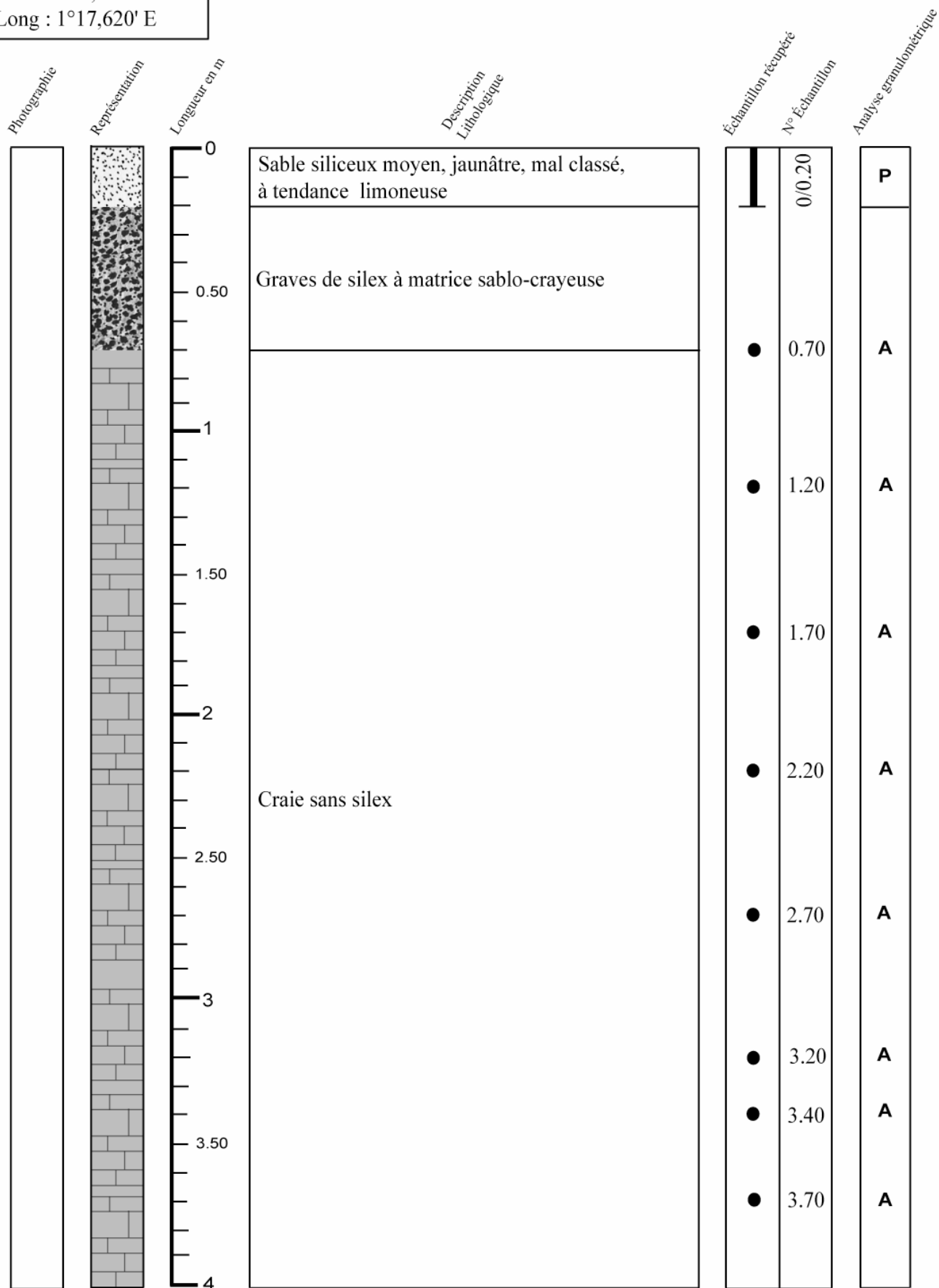

P = Présent
A = Absent

Campagne : Manche centrale et orientale

Carotte n° 69-27

Date : Août 1969	Navire : Terebel	Outil : Vibrofonceuse
------------------	------------------	-----------------------

Position (WGS84) : Lat : 50°33,019' N Long : 1°17,620' E	Longueur totale : 5.20 m
--	--------------------------

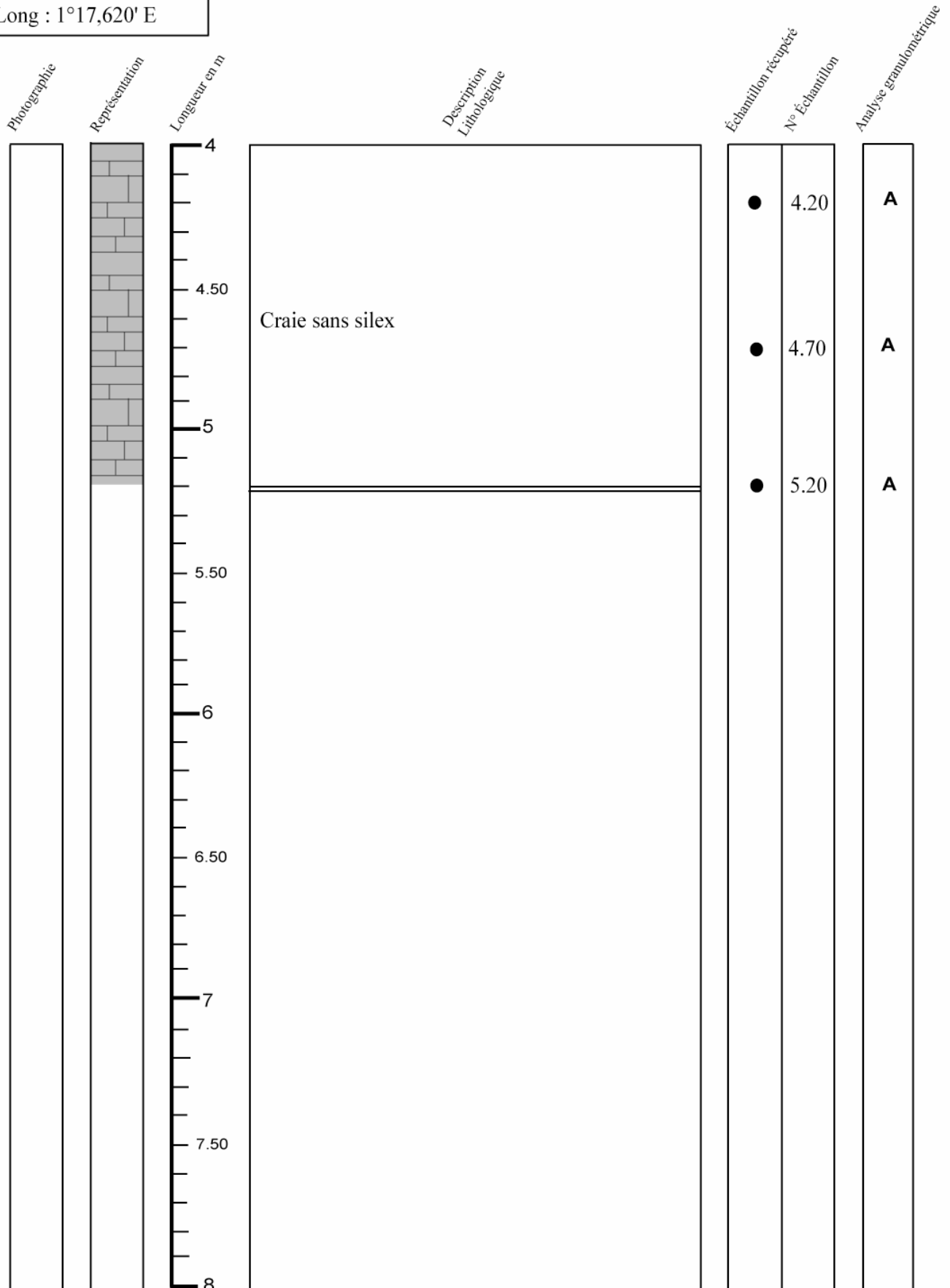

P = Présent
A = Absent

Campagne : Manche centrale et orientale

Carotte n° 69-28

Date : Août 1969	Navire : Terebel	Outil : Vibrofonceuse
------------------	------------------	-----------------------

Position (WGS84) : Lat : 50°37,934' N Long : 1°9,055' E	Longueur totale : 4.50 m
---	--------------------------

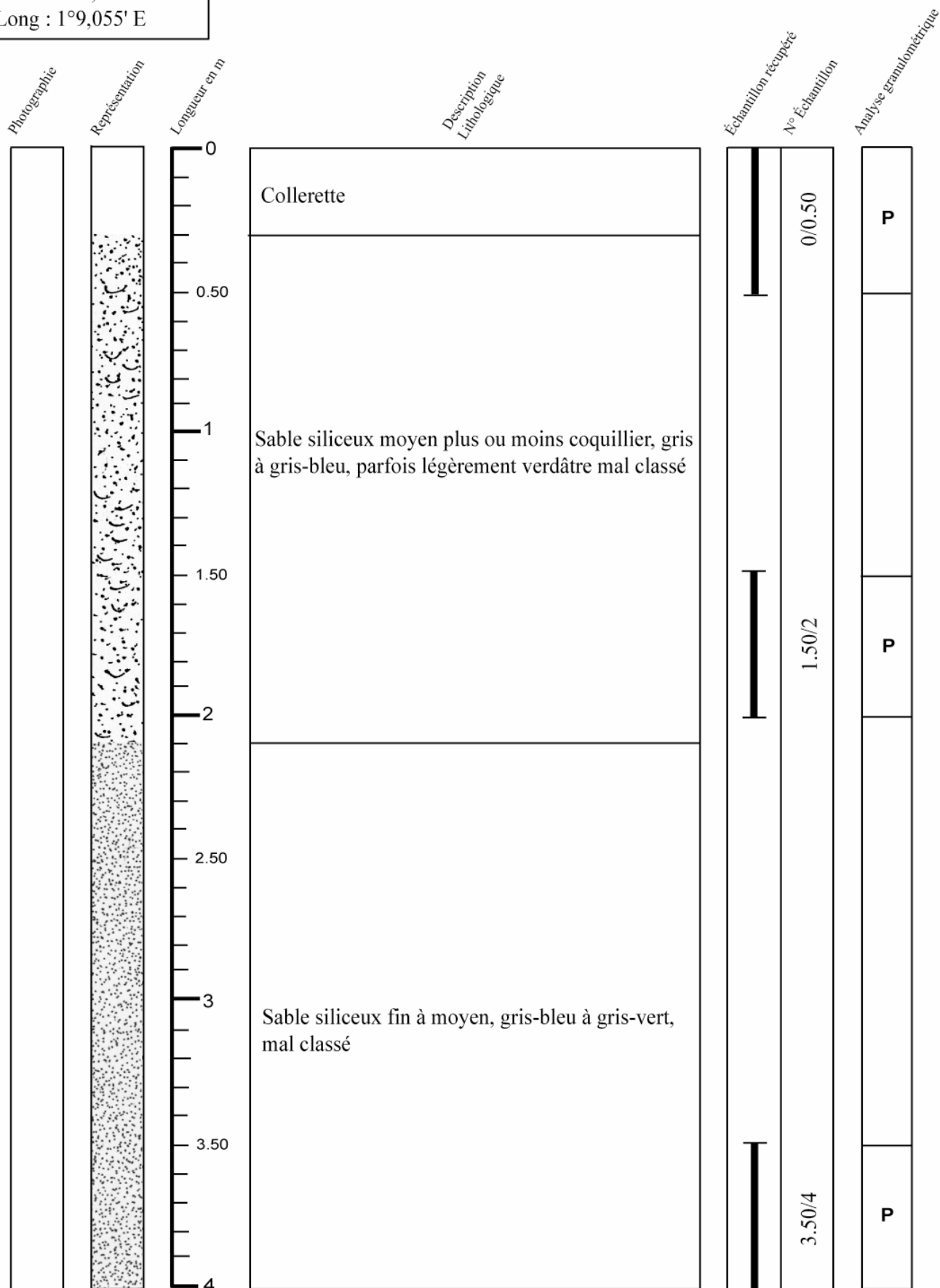

P = Présent
A = Absent

Campagne : Manche centrale et orientale

Carotte n° 69-28

Date : Août 1969	Navire : Terebel	Outil : Vibrofonceuse
------------------	------------------	-----------------------

Position (WGS84) : Lat : 50°37,934' N Long : 1°9,055' E	Longueur totale : 4.50 m
---	--------------------------

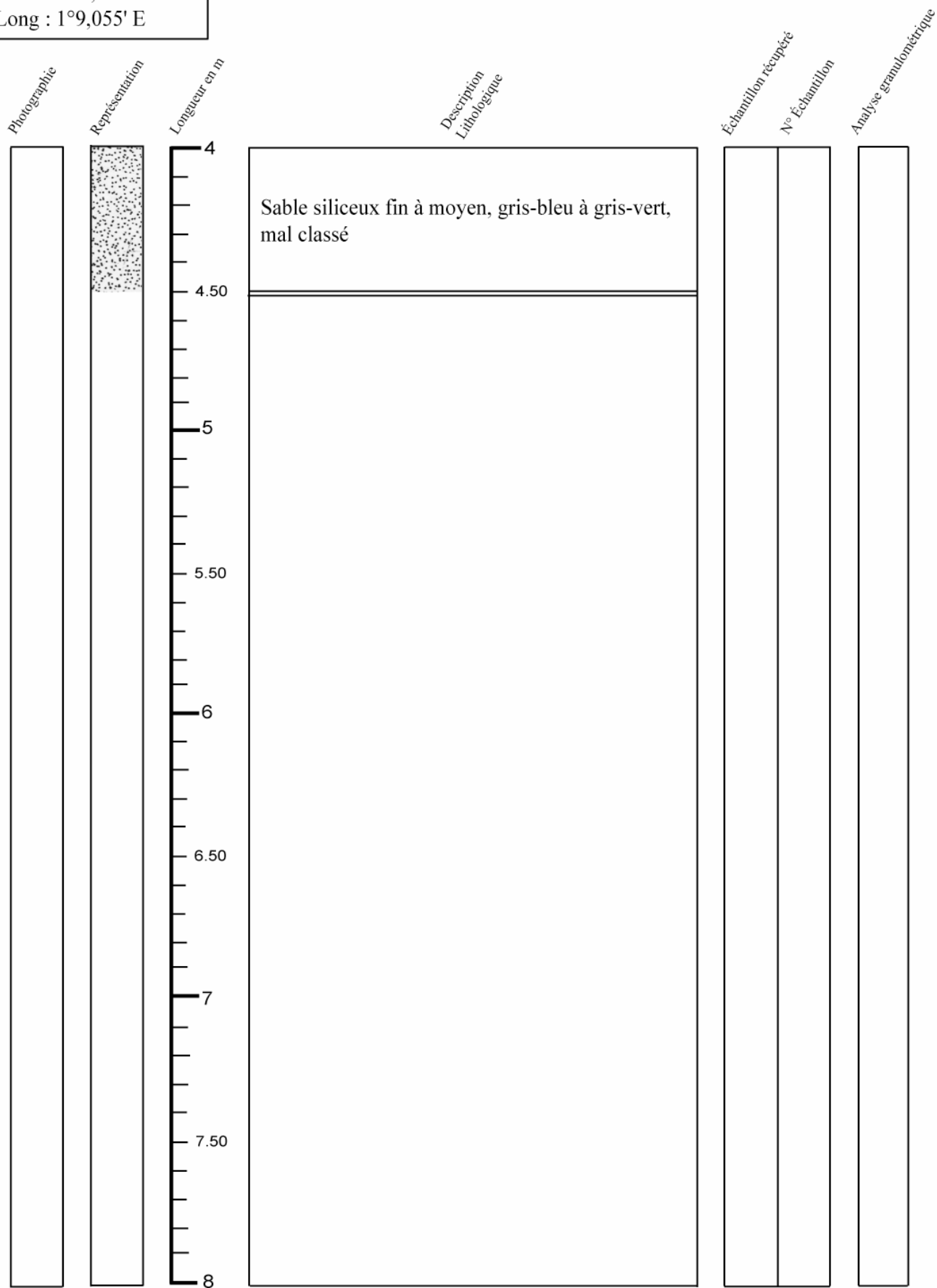

P = Présent
A = Absent

Campagne : Manche centrale et orientale

Carotte n° 69-29

Date : Août 1969	Navire : Terebel	Outil : Vibrofonceuse
------------------	------------------	-----------------------

Position (WGS84) : Lat : 50°20,423' N Long : 1°20,165' E	Longueur totale : 3.20 m
--	--------------------------

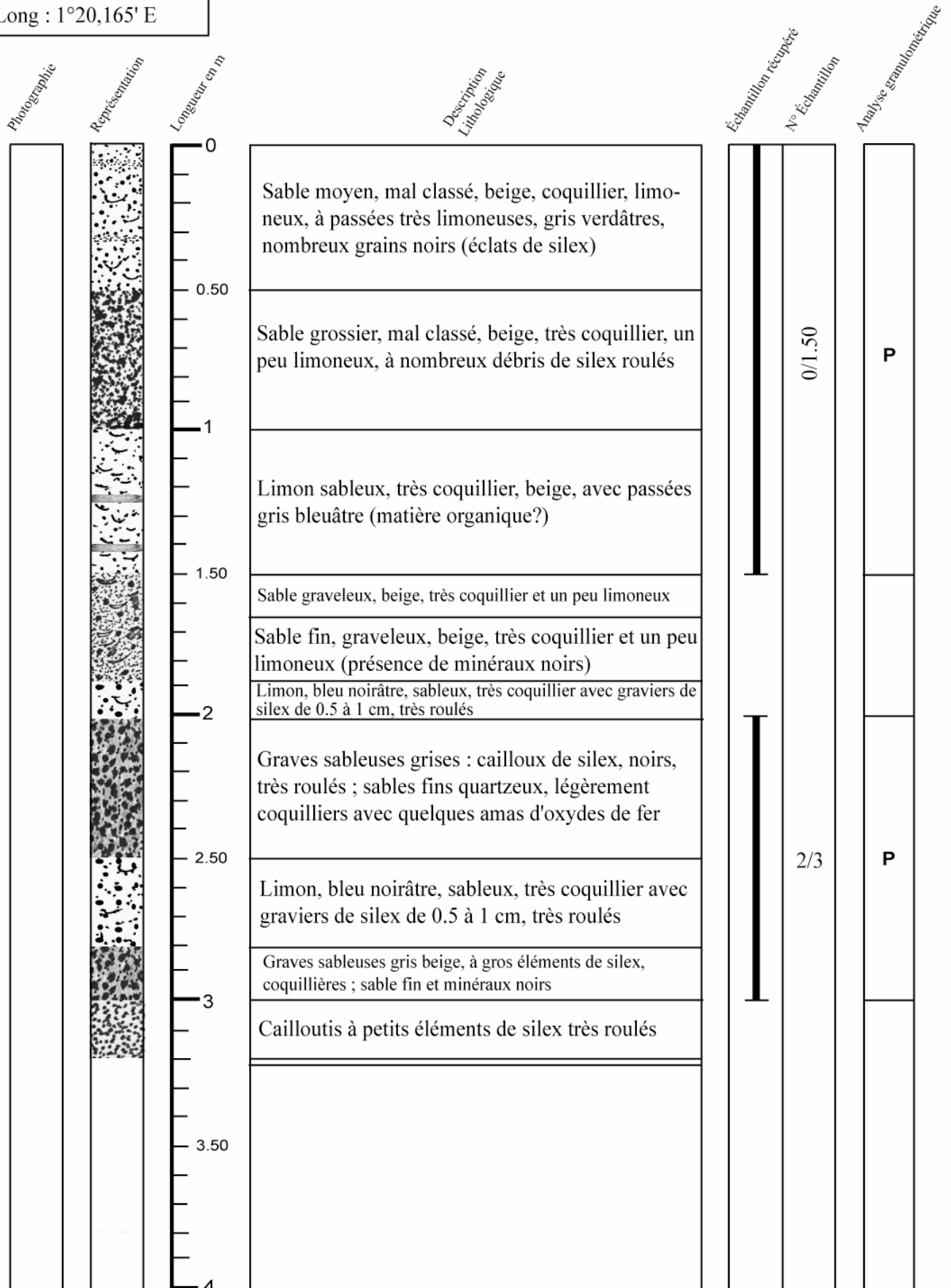

P = Présent
A = Absent

Campagne : Manche centrale et orientale

Carotte n° 69-30

Date : Août 1969	Navire : Terebel	Outil : Vibrofonceuse
------------------	------------------	-----------------------

Position (WGS84) : Lat : 50°22,044' N Long : 1°17,848' E	Longueur totale : 3.70 m
--	--------------------------

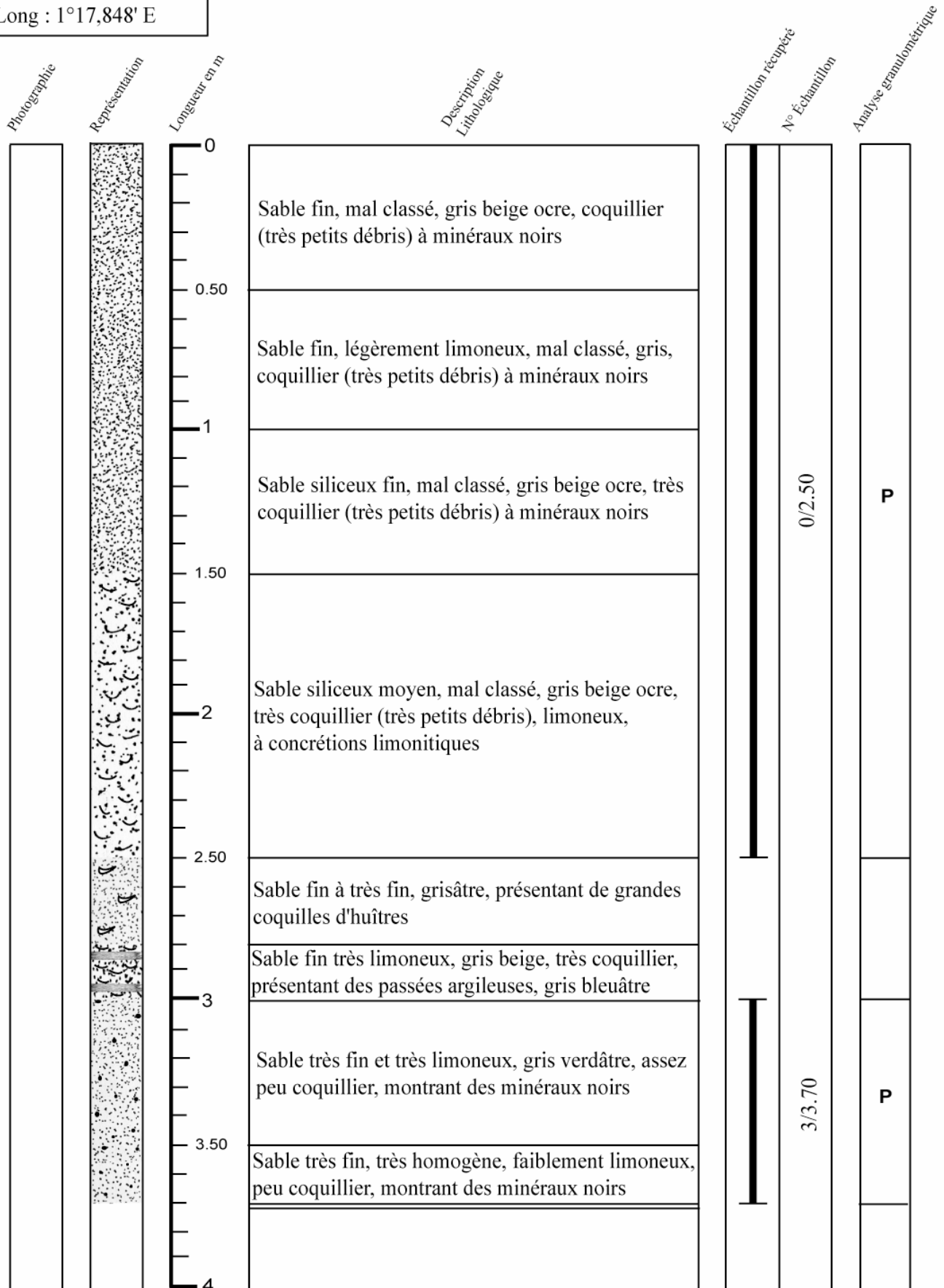

P = Présent
A = Absent

Campagne : Manche centrale et orientale

Carotte n° 69-31

Date : Août 1969	Navire : Terebel	Outil : Vibrofonceuse
------------------	------------------	-----------------------

Position (WGS84) : Lat : 50°27,429' N Long : 1°10,296' E	Longueur totale : 2.10 m
--	--------------------------

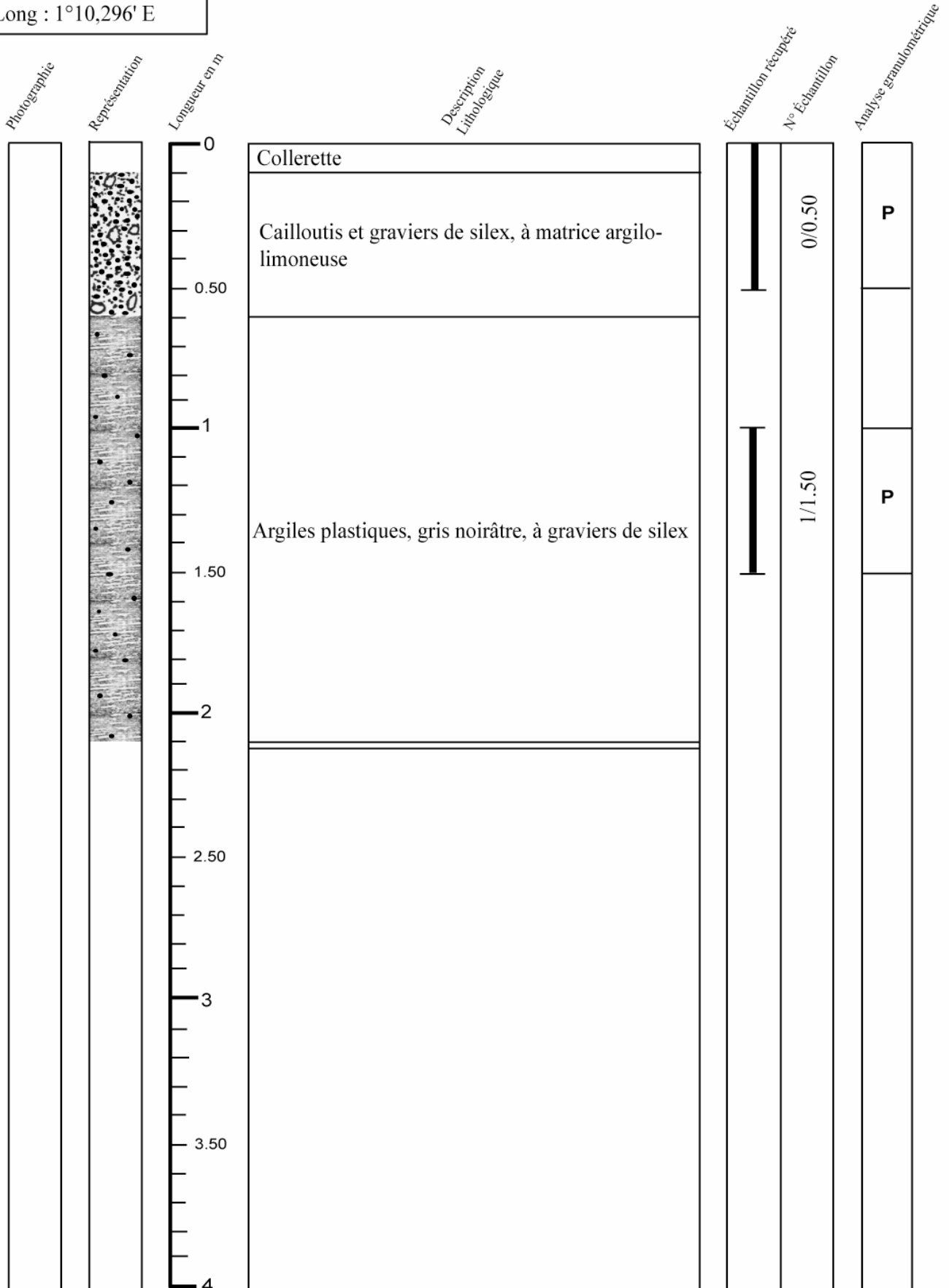

P = Présent
A = Absent

Campagne : Manche centrale et orientale

Carotte n° 69-32

Date : Août 1969	Navire : Terebel	Outil : Vibrofonceuse
------------------	------------------	-----------------------

Position (WGS84) : Lat : 50°29,164' N Long : 1°7,878' E	Longueur totale : 0 m
---	-----------------------

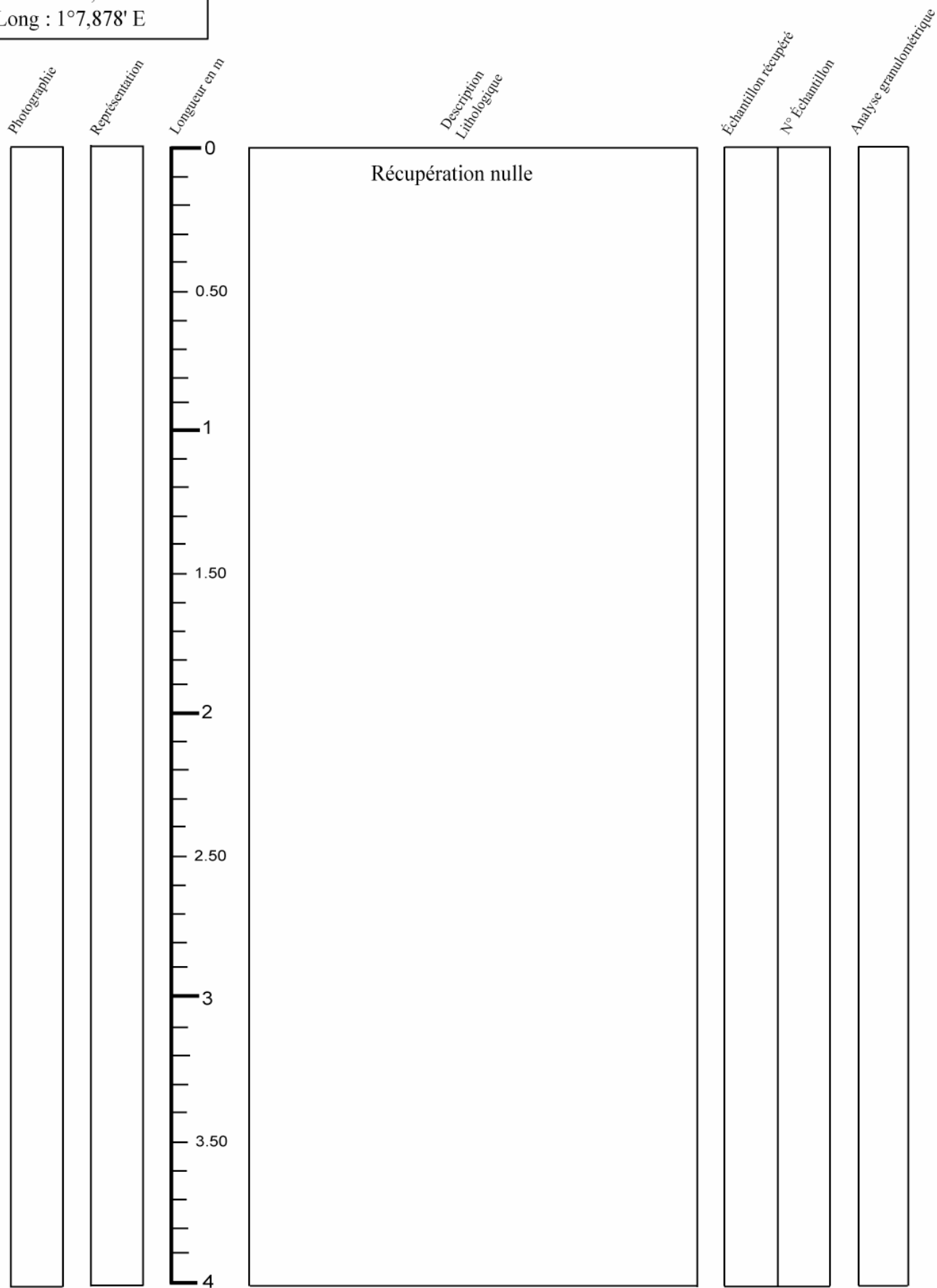

P = Présent
A = Absent

Campagne : Manche centrale et orientale

Carotte n° 69-33

Date : Août 1969	Navire : Terebel	Outil : Vibrofonceuse
------------------	------------------	-----------------------

Position (WGS84) : Lat : 50°32,368' N Long : 1°3,595' E	Longueur totale : 7.50 m
---	--------------------------

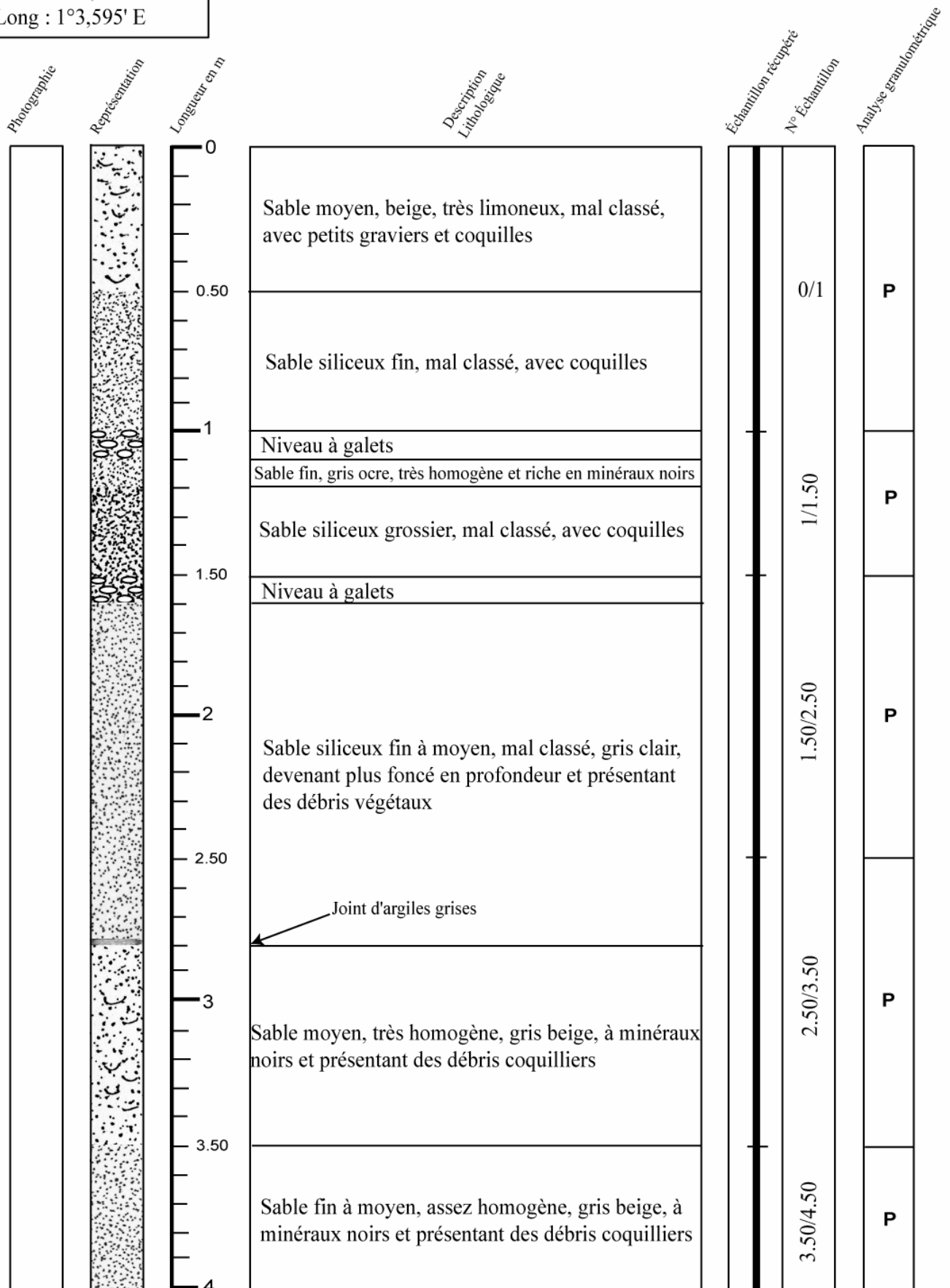

P = Présent
A = Absent

Campagne : Manche centrale et orientale

Carotte n° 69-33

Date : Août 1969	Navire : Terebel	Outil : Vibrofonceuse
------------------	------------------	-----------------------

Position (WGS84) : Lat : 50°32,368' N Long : 1°3,595' E	Longueur totale : 7.50 m
---	--------------------------

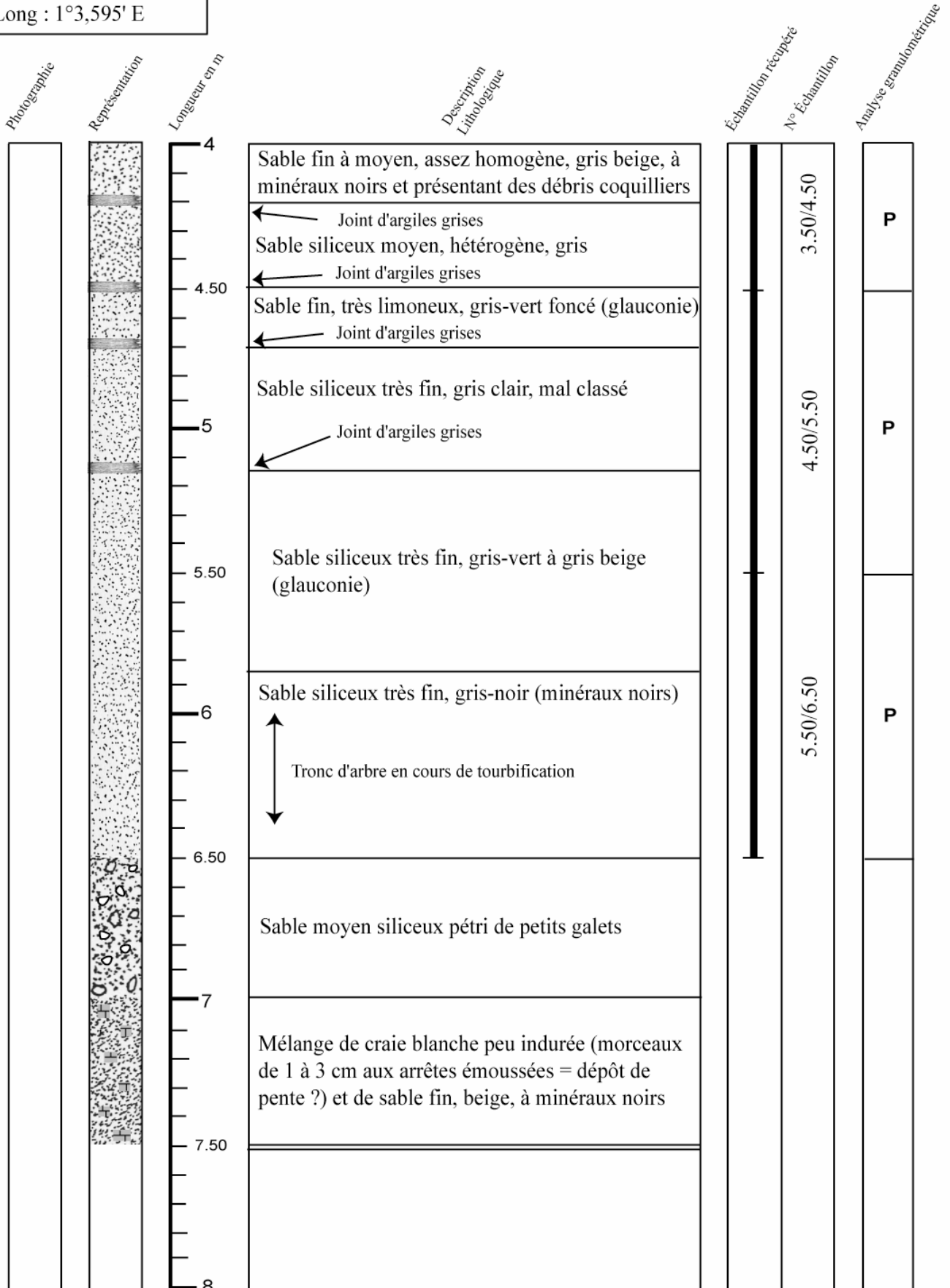

P = Présent
A = Absent

Campagne : Manche centrale et orientale

Carotte n° 69-36

Date : Août 1969	Navire : Terebel	Outil : Vibrofonceuse
------------------	------------------	-----------------------

Position (WGS84) : Lat : 50°15,848' N Long : 1°8,689' E	Longueur totale : 4.60 m
---	--------------------------

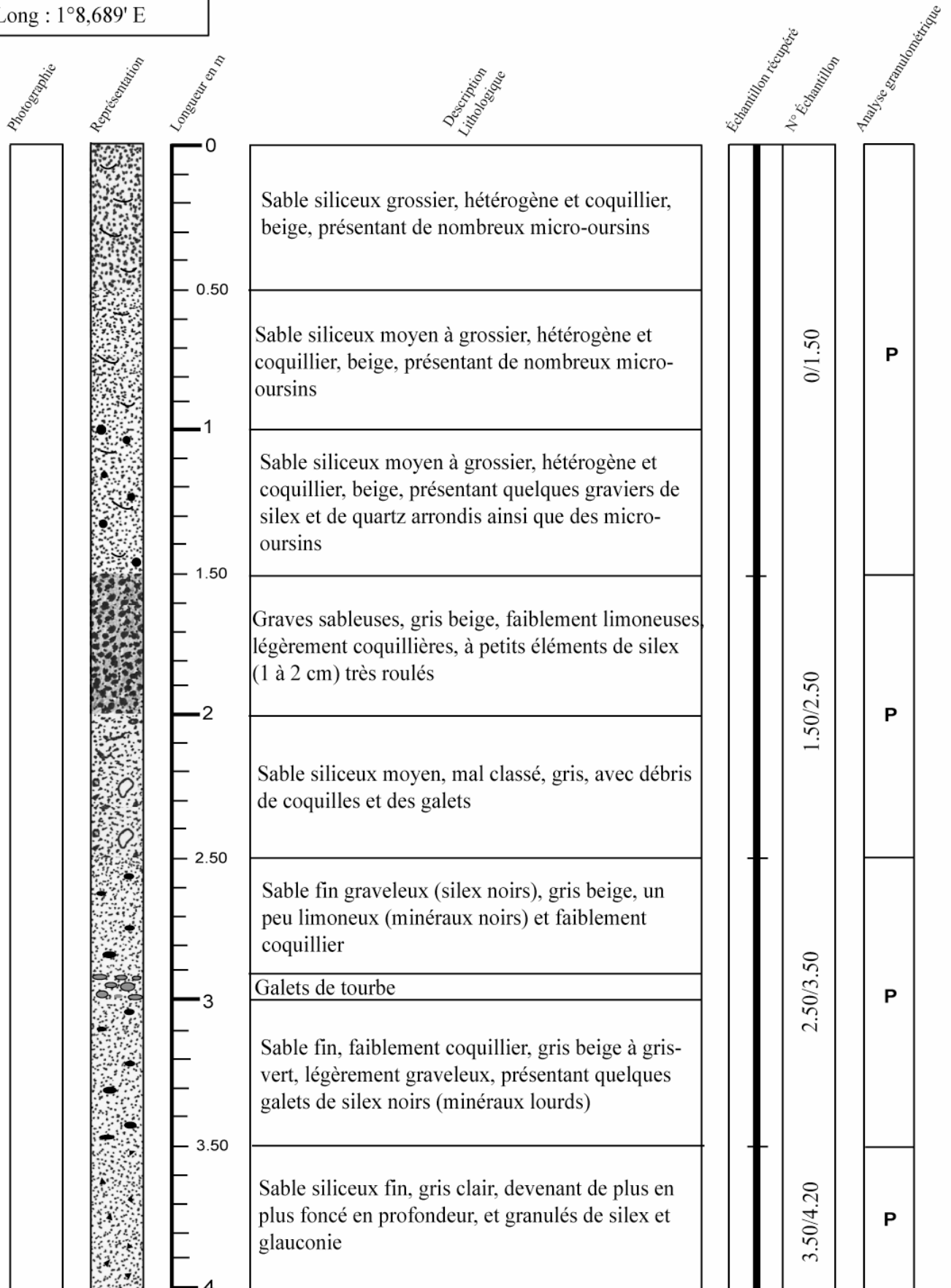

P = Présent
A = Absent

Campagne : Manche centrale et orientale

Carotte n° 69-36

Date : Août 1969	Navire : Terebel	Outil : Vibrofonceuse
------------------	------------------	-----------------------

Position (WGS84) : Lat : 50°15,848' N Long : 1°8,689' E	Longueur totale : 4.60 m
---	--------------------------

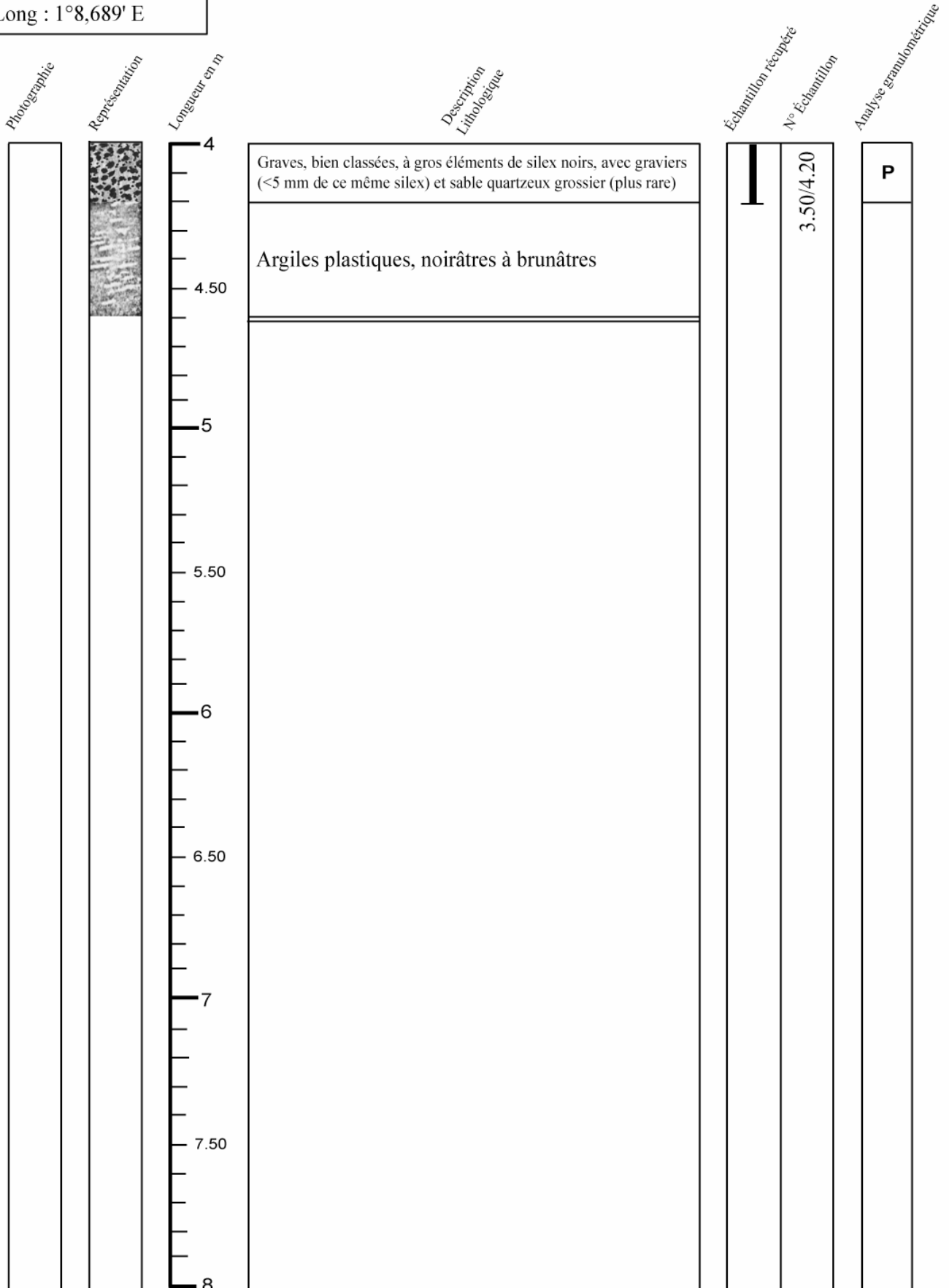

P = Présent
A = Absent

Campagne : Manche centrale et orientale

Carotte n° 69-37

Date : Août 1969	Navire : Terebel	Outil : Vibrofonceuse
------------------	------------------	-----------------------

Position (WGS84) : Lat : 50°21,887' N Long : 1°0,397' E	Longueur totale : 6.05 m
---	--------------------------

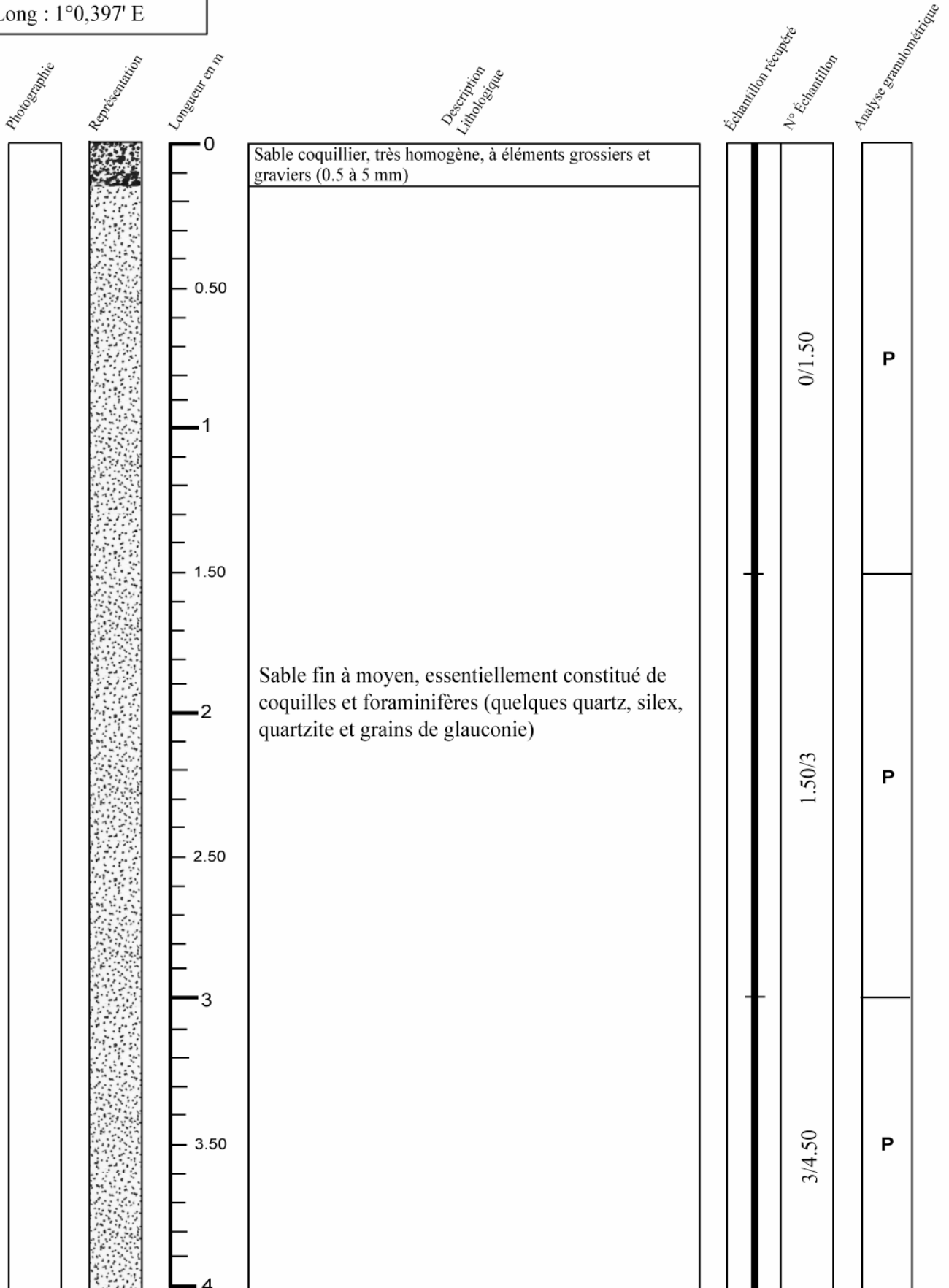

P = Présent
A = Absent

Campagne : Manche centrale et orientale

Carotte n° 69-37

Date : Août 1969	Navire : Terebel	Outil : Vibrofonceuse
------------------	------------------	-----------------------

Position (WGS84) : Lat : 50°21,887' N Long : 1°0,397' E	Longueur totale : 6.05 m
---	--------------------------

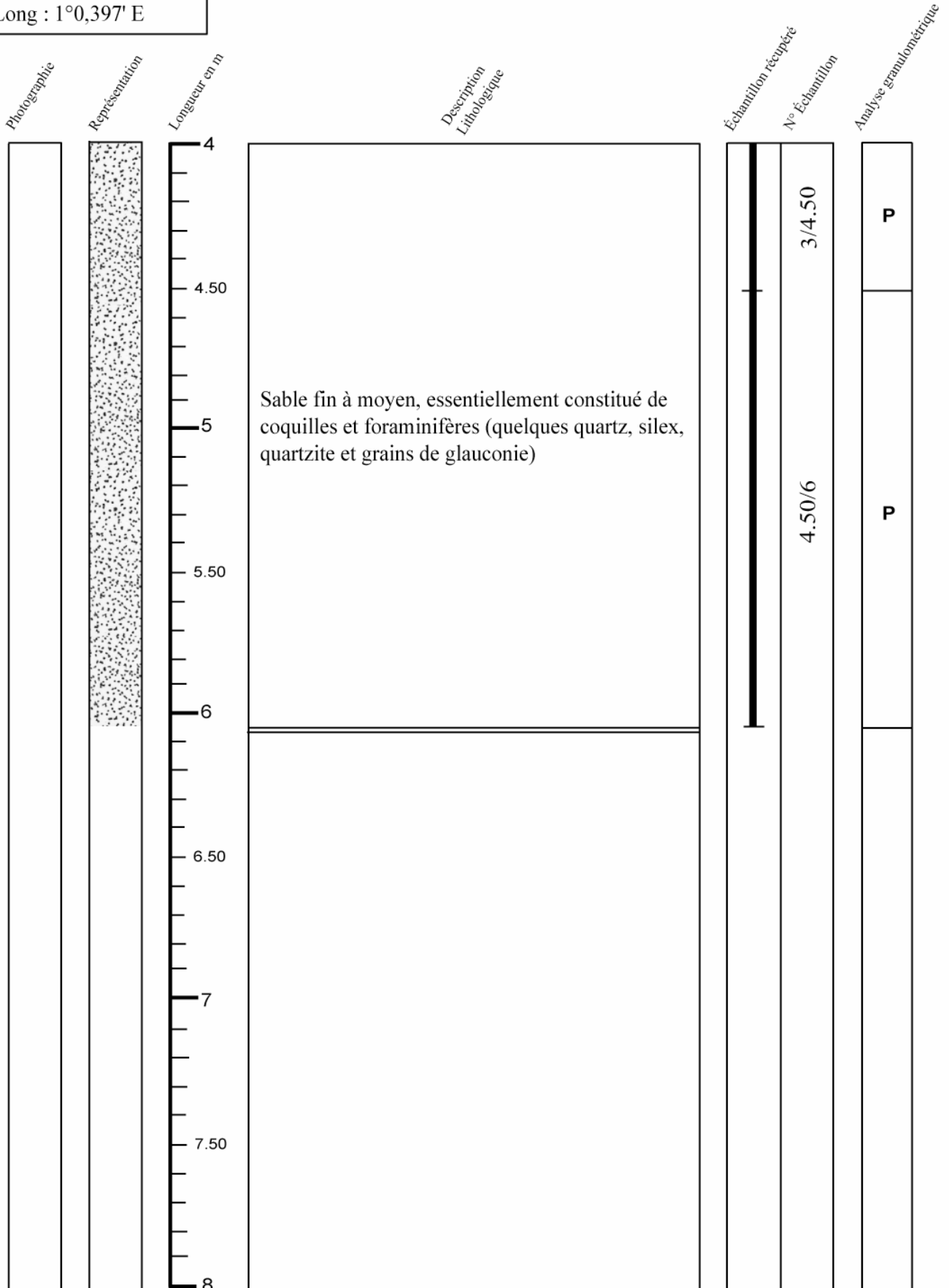

P = Présent
A = Absent

Campagne : Manche centrale et orientale

Carotte n° 69-38

Date : Août 1969	Navire : Terebel	Outil : Vibrofonceuse
------------------	------------------	-----------------------

Position (WGS84) : Lat : 49°57,573' N Long : 0°57,925' E	Longueur totale : 6.50 m
--	--------------------------

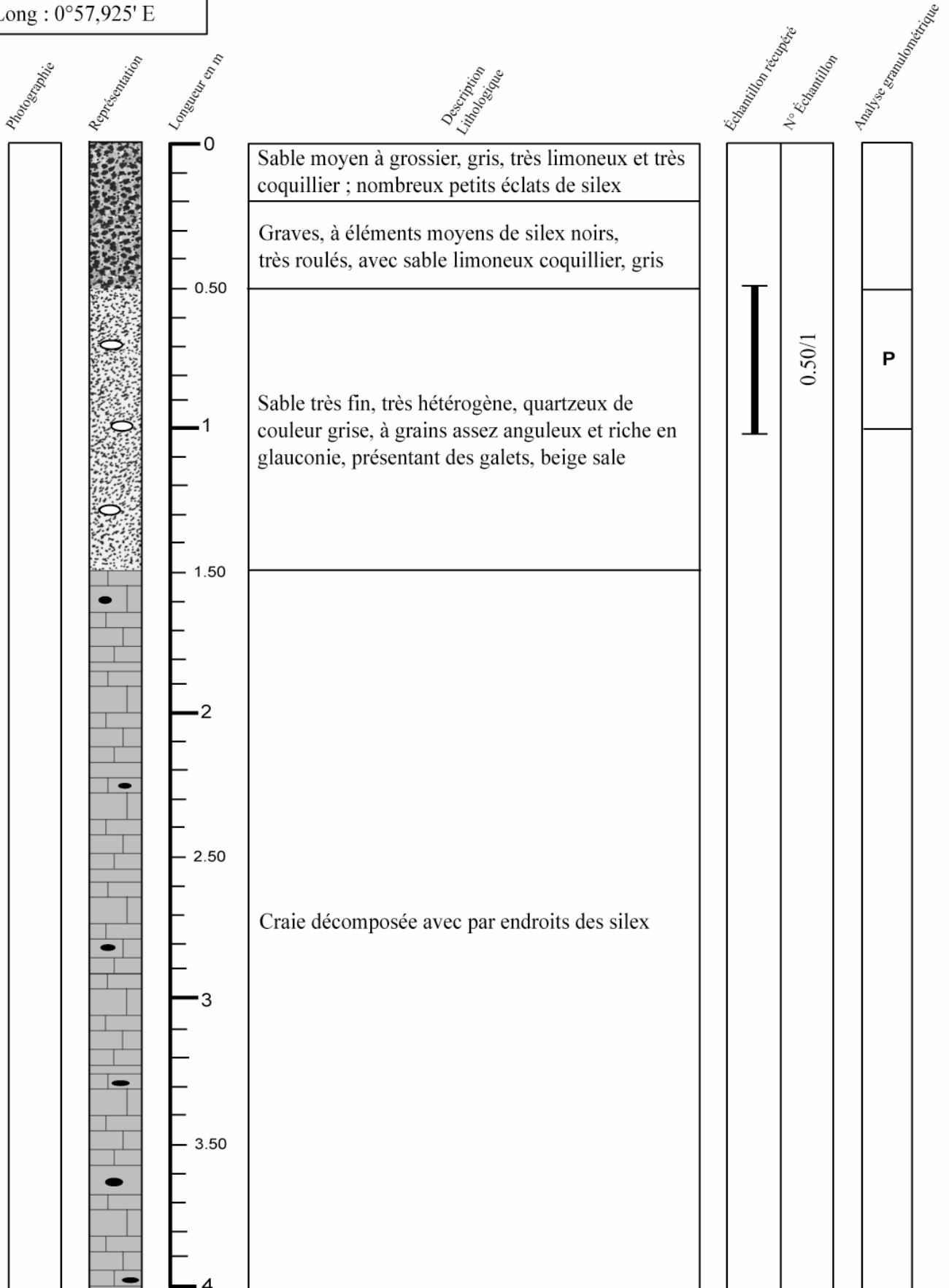

P = Présent
A = Absent

Campagne : Manche centrale et orientale

Carotte n° 69-38

Date : Août 1969	Navire : Terebel	Outil : Vibrofonceuse
------------------	------------------	-----------------------

Position (WGS84) : Lat : 49°57,573' N Long : 0°57,925' E	Longueur totale : 6.50 m
--	--------------------------

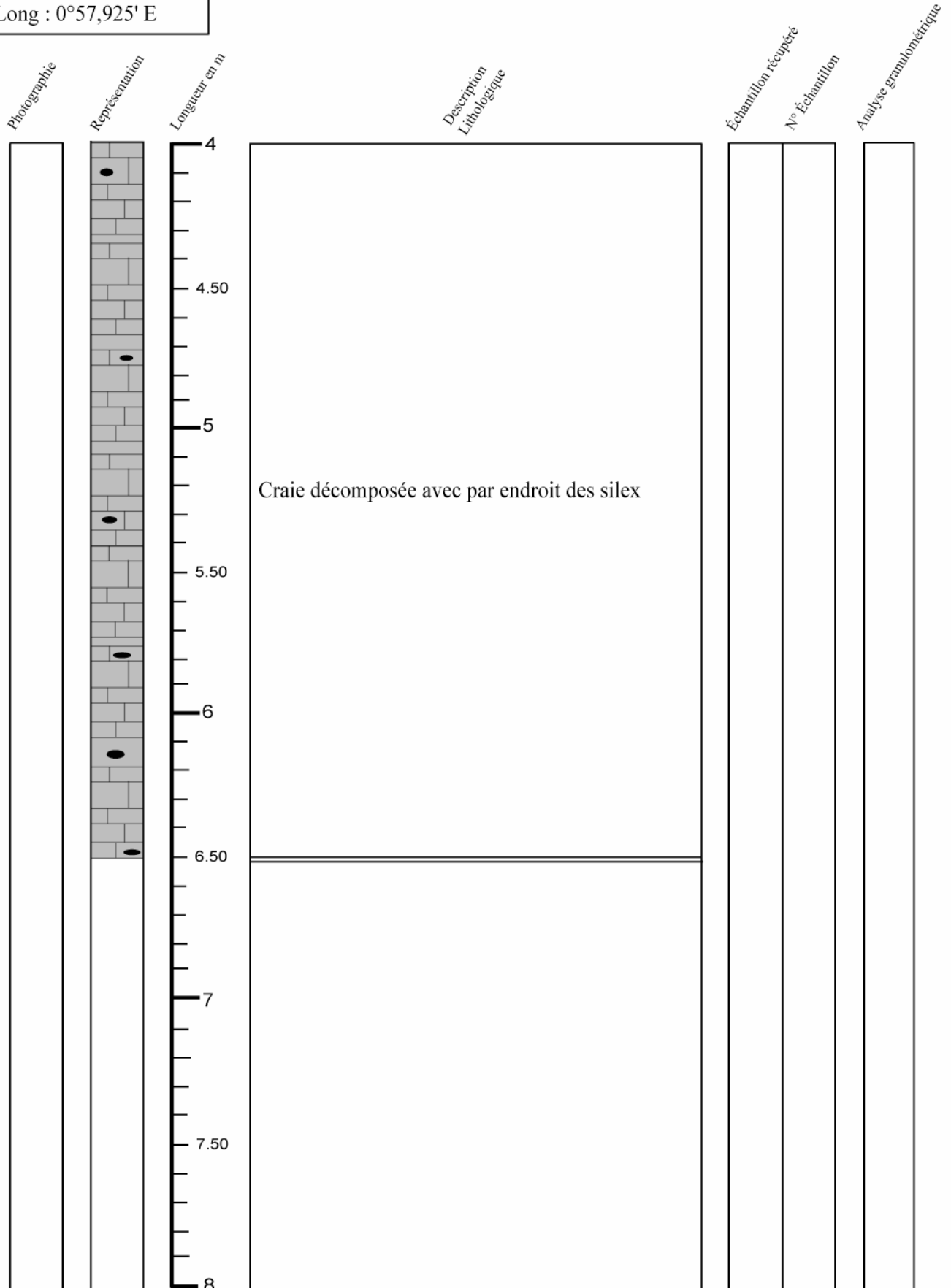

P = Présent
A = Absent

Campagne : Manche centrale et orientale

Carotte n° 69-39

Date : Août 1969	Navire : Terebel	Outil : Vibrofonceuse
------------------	------------------	-----------------------

Position (WGS84) : Lat : 50°5,704' N Long : 0°52,162' E	Longueur totale : 3.50 m
---	--------------------------

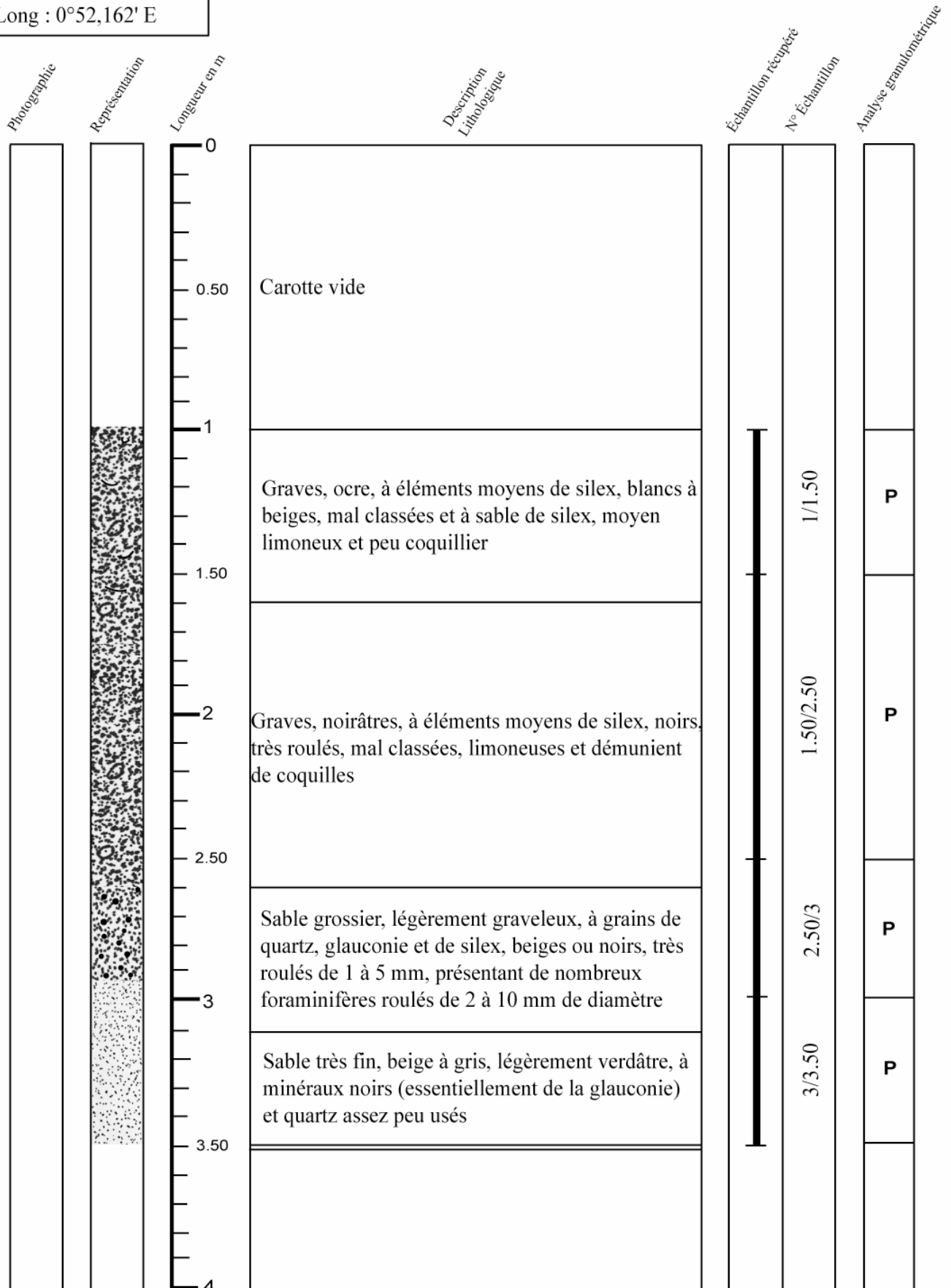

P = Présent
A = Absent

Campagne : Manche centrale et orientale

Carotte n° 69-40

Date : Août 1969	Navire : Terebel	Outil : Vibrofonceuse
------------------	------------------	-----------------------

Position (WGS84) : Lat : 50°7,328' N Long : 0°51,173' E	Longueur totale : 0.40 m
---	--------------------------

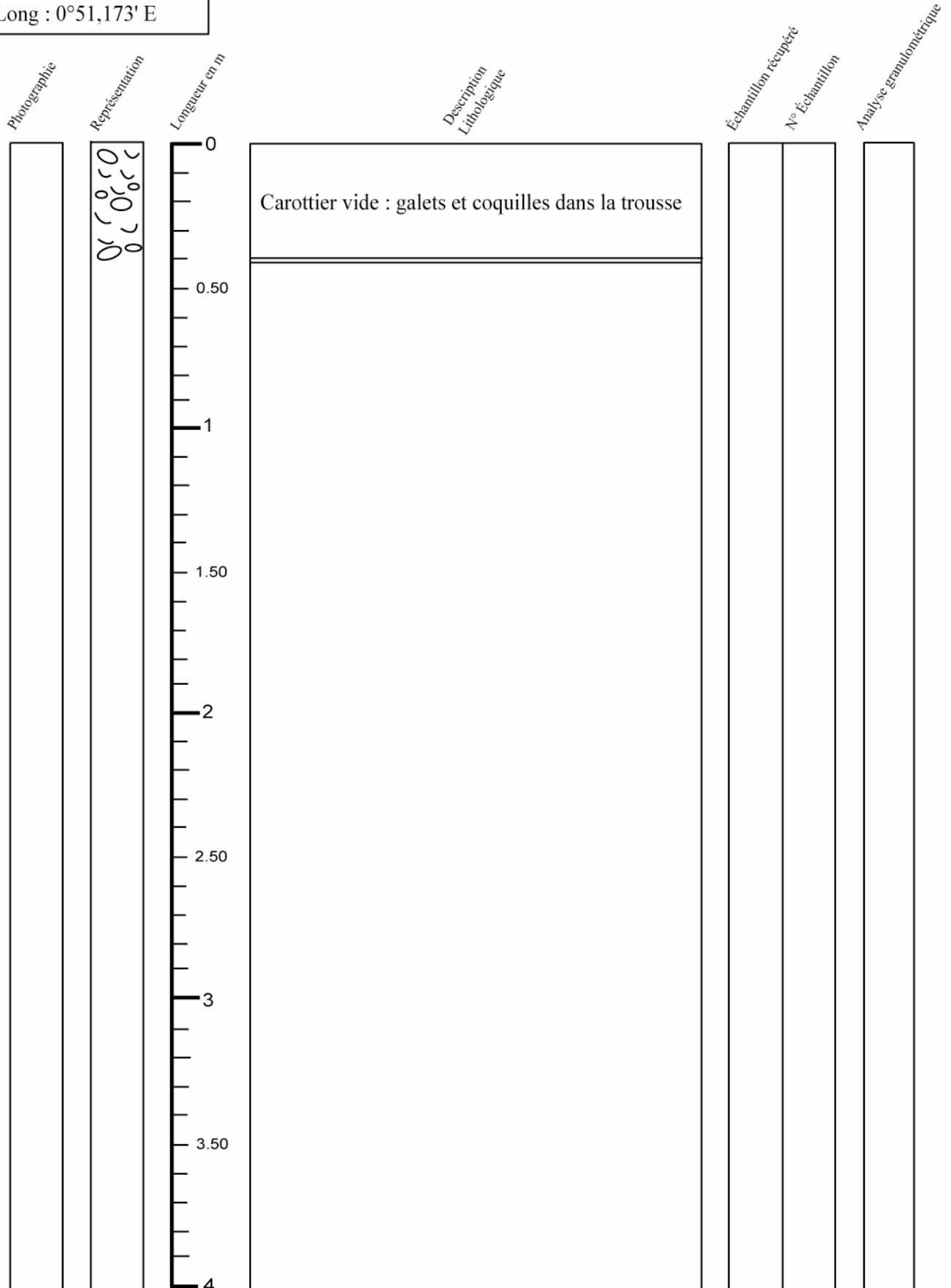

P = Présent
A = Absent

Campagne : Manche centrale et orientale

Carotte n° 69-41

Date : Août 1969	Navire : Terebel	Outil : Vibrofonceuse
------------------	------------------	-----------------------

Position (WGS84) : Lat : 50°9,496' N Long : 0°49,785' E	Longueur totale : 1 m
---	-----------------------

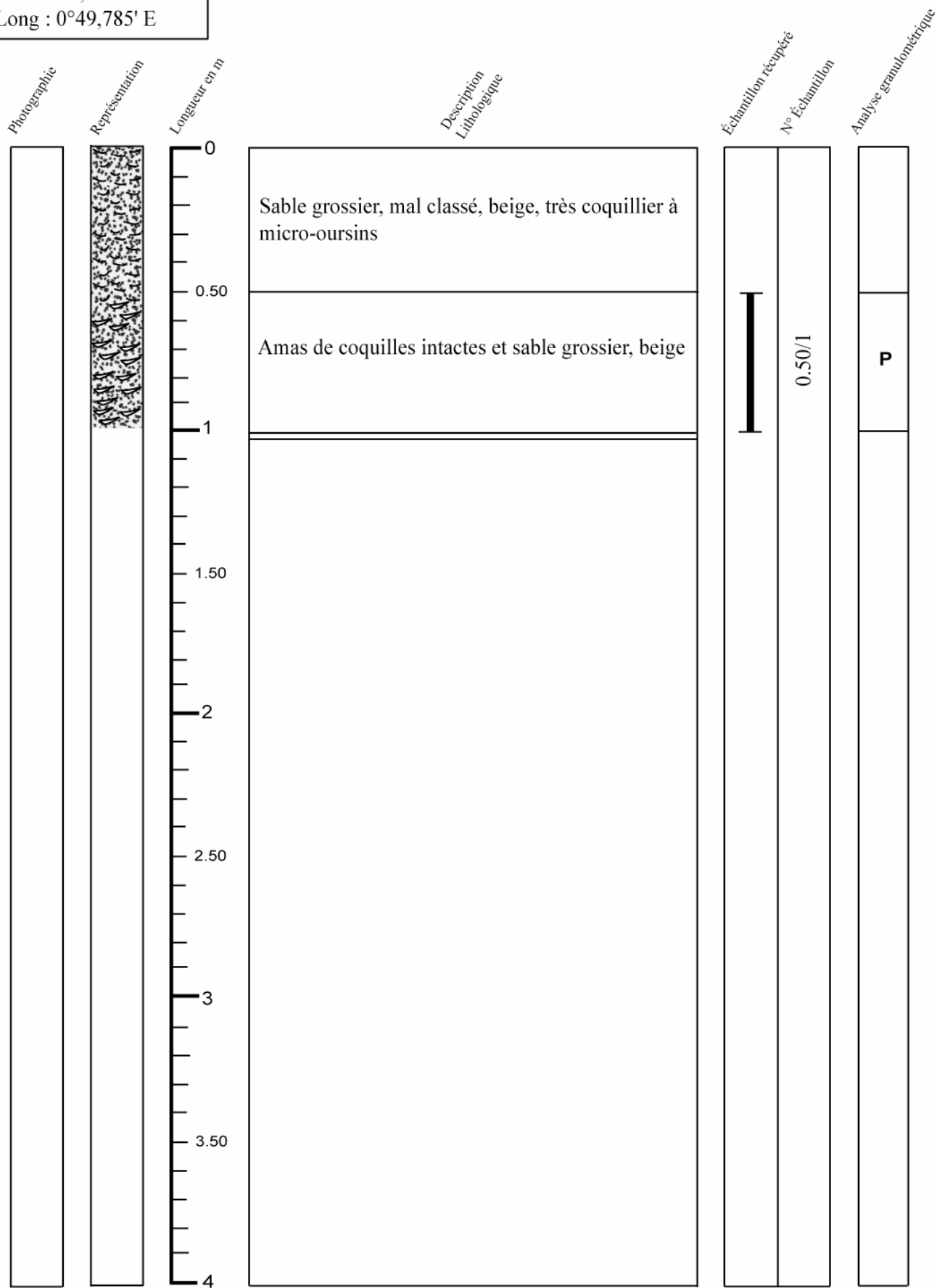

P = Présent
A = Absent

Campagne : Manche centrale et orientale

Carotte n° 69-42

Date : Août 1969	Navire : Terebel	Outil : Vibrofonceuse
------------------	------------------	-----------------------

Position (WGS84) : Lat : 50°2,807' N Long : 1°7,505' E	Longueur totale : 4.45 m
--	--------------------------

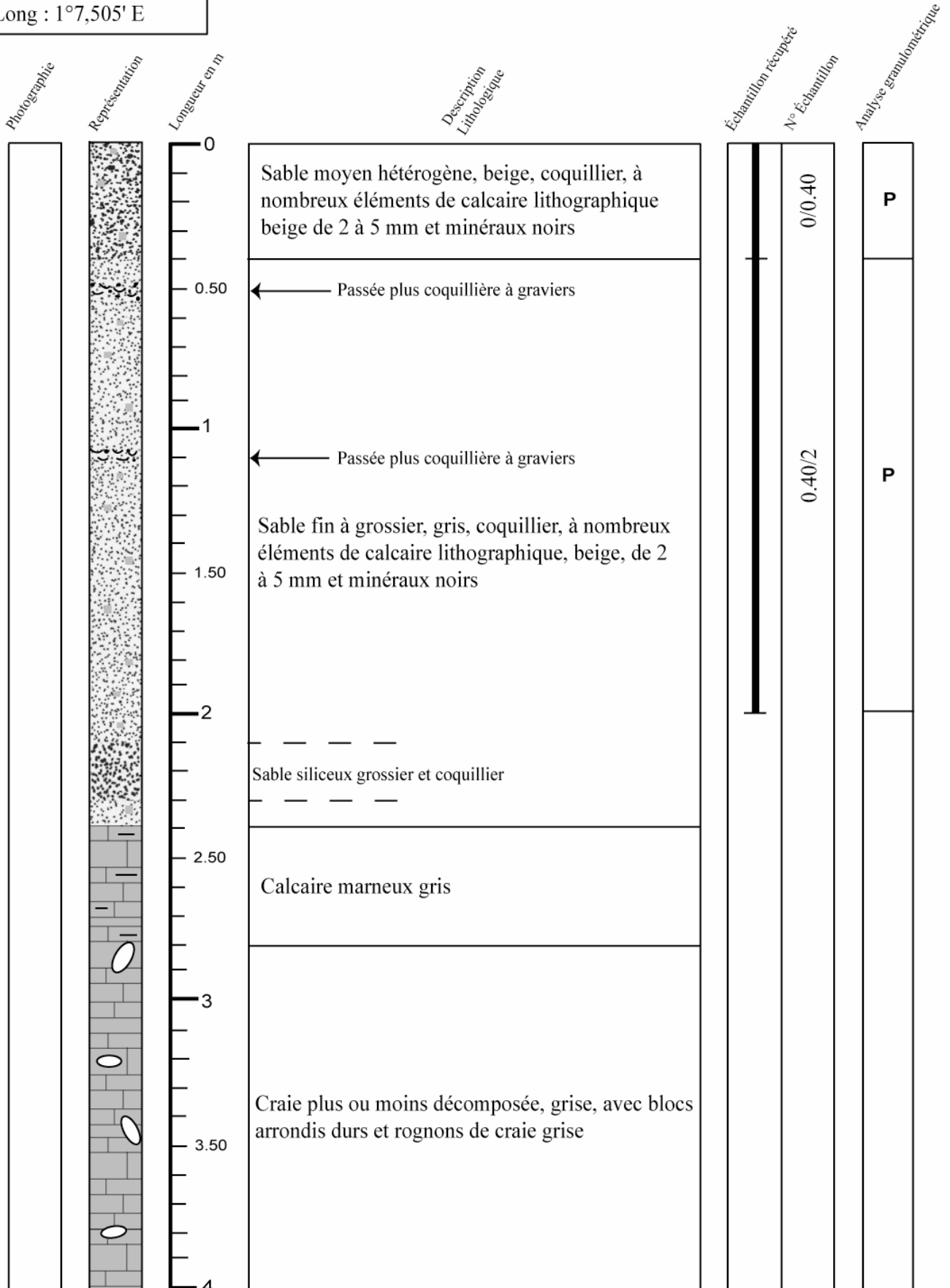

P = Présent
A = Absent

Campagne : Manche centrale et orientale

Carotte n° 69-42

Date : Août 1969	Navire : Terebel	Outil : Vibrofonceuse
------------------	------------------	-----------------------

Position (WGS84) : Lat : 50°2,807' N Long : 1°7,505' E	Longueur totale : 4.45 m
--	--------------------------

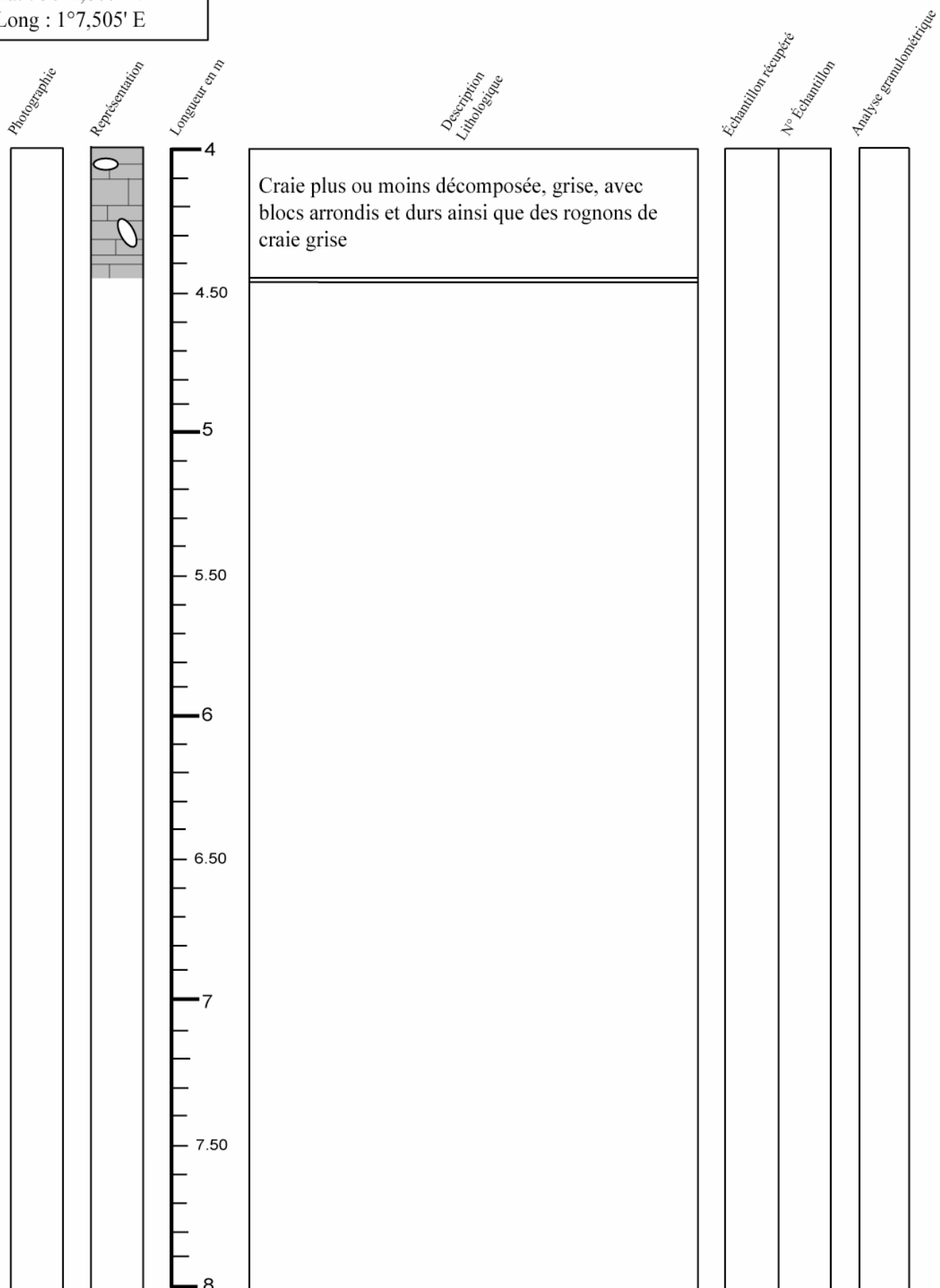

P = Présent
A = Absent

Campagne : Manche centrale et orientale

Carotte n° 69-43

Date : Août 1969	Navire : Terebel	Outil : Vibrofonceuse
------------------	------------------	-----------------------

Position (WGS84) : Lat : 50°6,454' N Long : 1°4,636' E	Longueur totale : 4.50 m
--	--------------------------

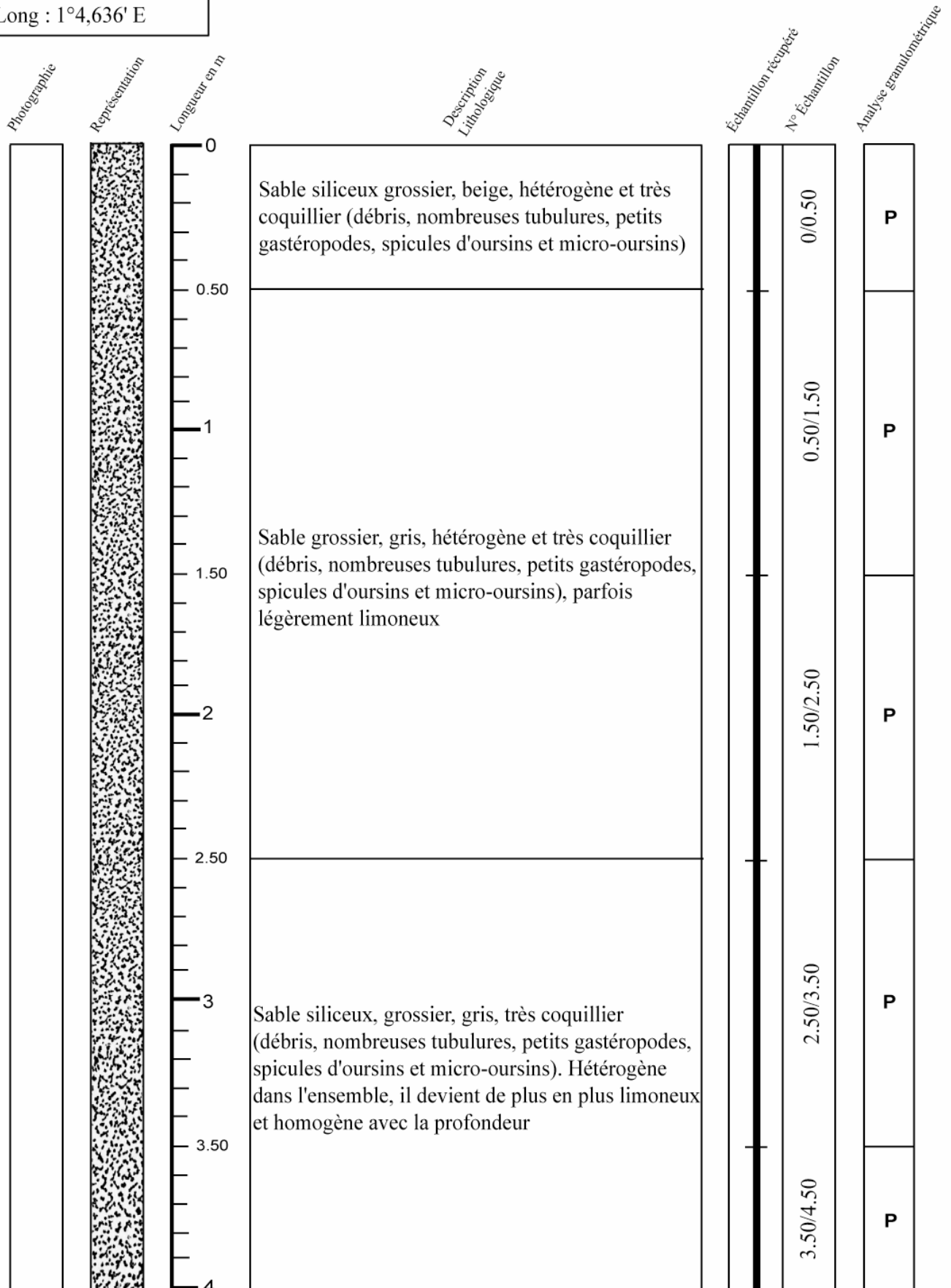

P = Présent
A = Absent

Campagne : Manche centrale et orientale

Carotte n° 69-43

Date : Août 1969	Navire : Terebel	Outil : Vibrofonceuse
------------------	------------------	-----------------------

Position (WGS84) : Lat : 50°6,454' N Long : 1°4,636' E	Longueur totale : 4.50 m
--	--------------------------

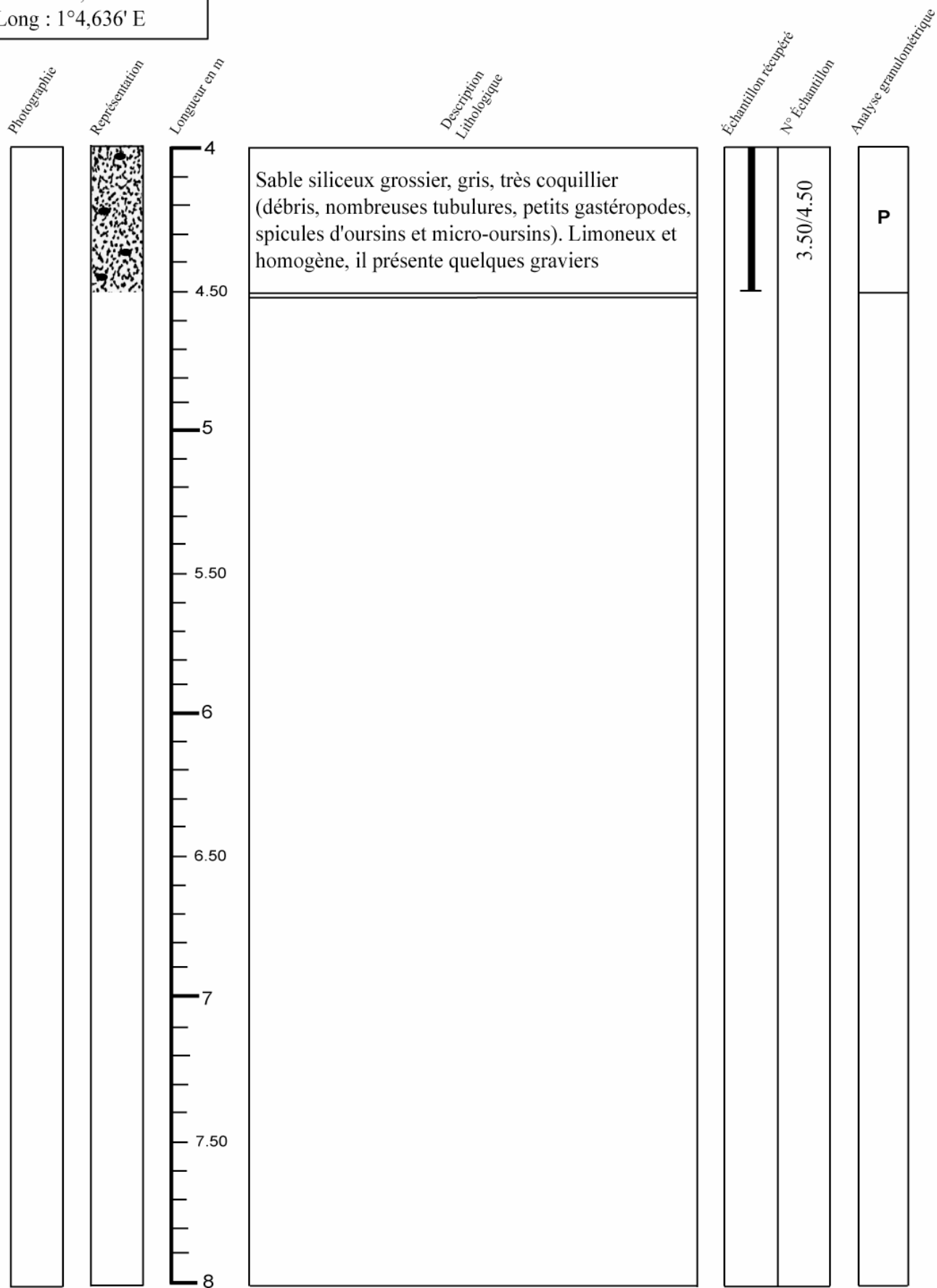

P = Présent
A = Absent

Campagne : Manche centrale et orientale

Carotte n° 69-44

Date : Août 1969	Navire : Terebel	Outil : Vibrofonceuse
------------------	------------------	-----------------------

Position (WGS84) : Lat : 50°8,536' N Long : 1°2,718' E	Longueur totale : 5.40 m
--	--------------------------

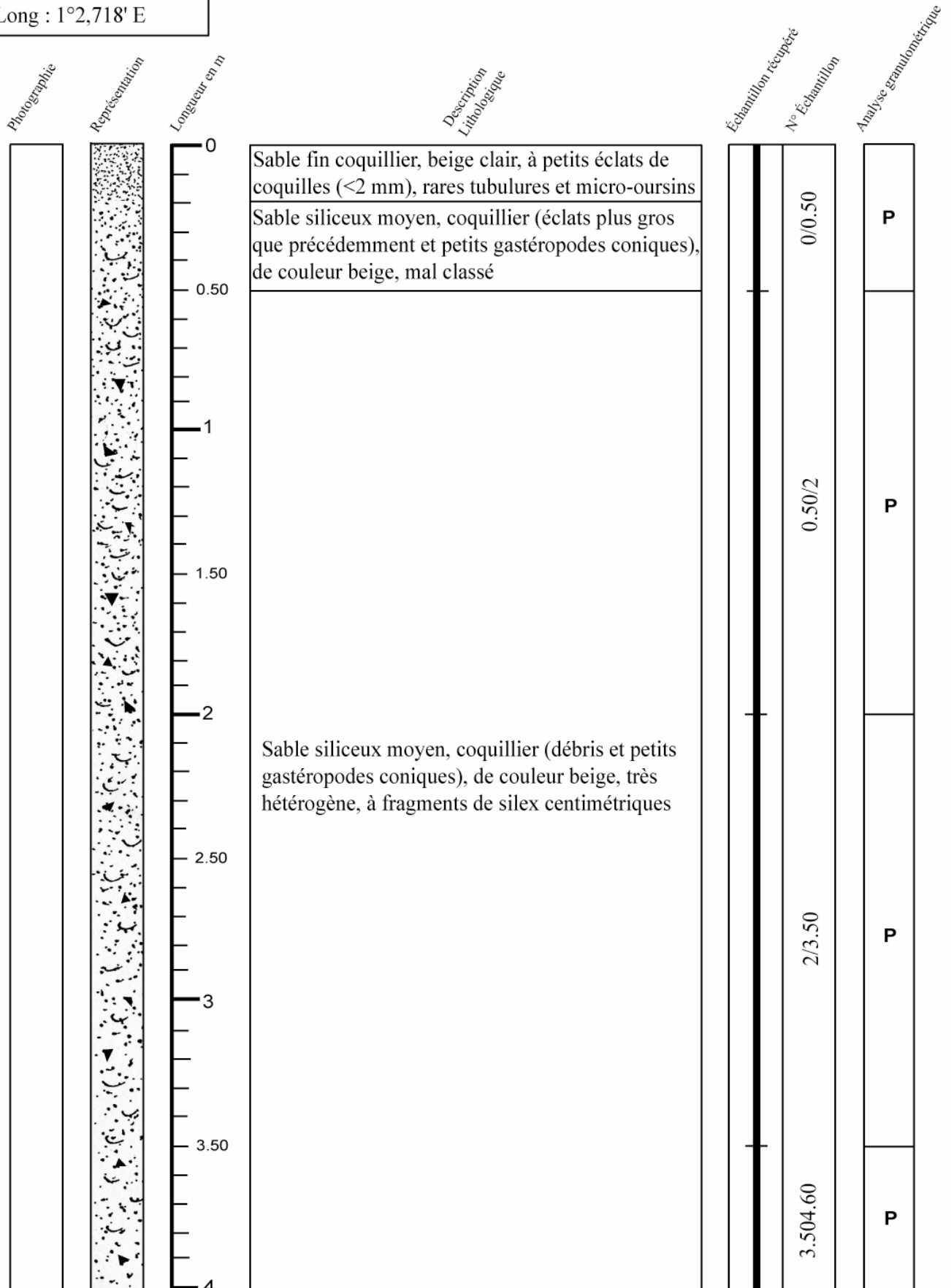

P = Présent
A = Absent

Campagne : Manche centrale et orientale

Carotte n° 69-44

Date : Août 1969	Navire : Terebel	Outil : Vibrofonceuse
------------------	------------------	-----------------------

Position (WGS84) : Lat : 50°8,536' N Long : 1°2,718' E	Longueur totale : 5.40 m
--	--------------------------

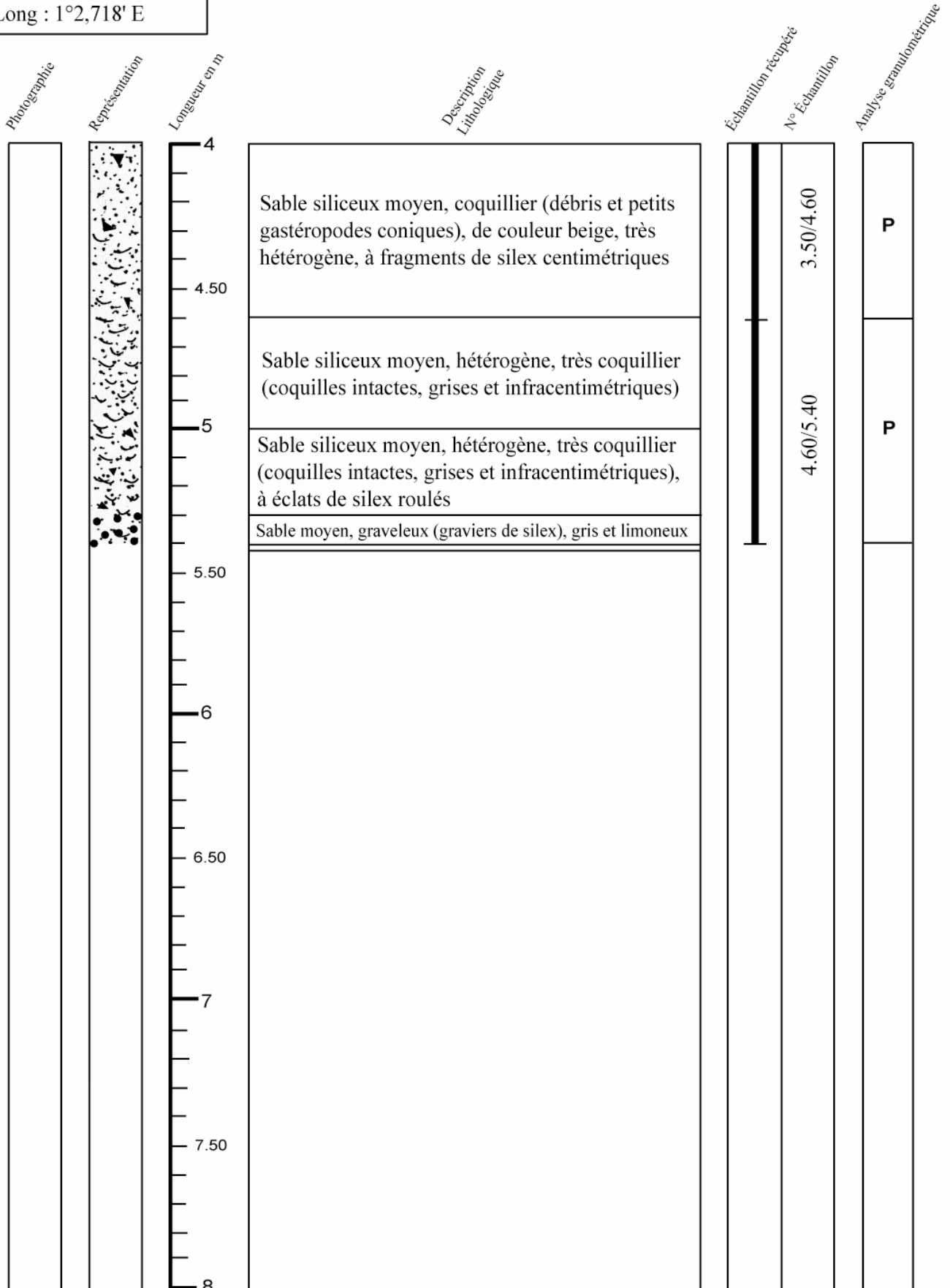

P = Présent
A = Absent

Campagne : Manche centrale et orientale

Carotte n° 69-45

Date : Août 1969	Navire : Terebel	Outil : Vibrofonceuse
------------------	------------------	-----------------------

Position (WGS84) : Lat : 50°11,676' N Long : 1°0,205' E	Longueur totale : 2 m
---	-----------------------

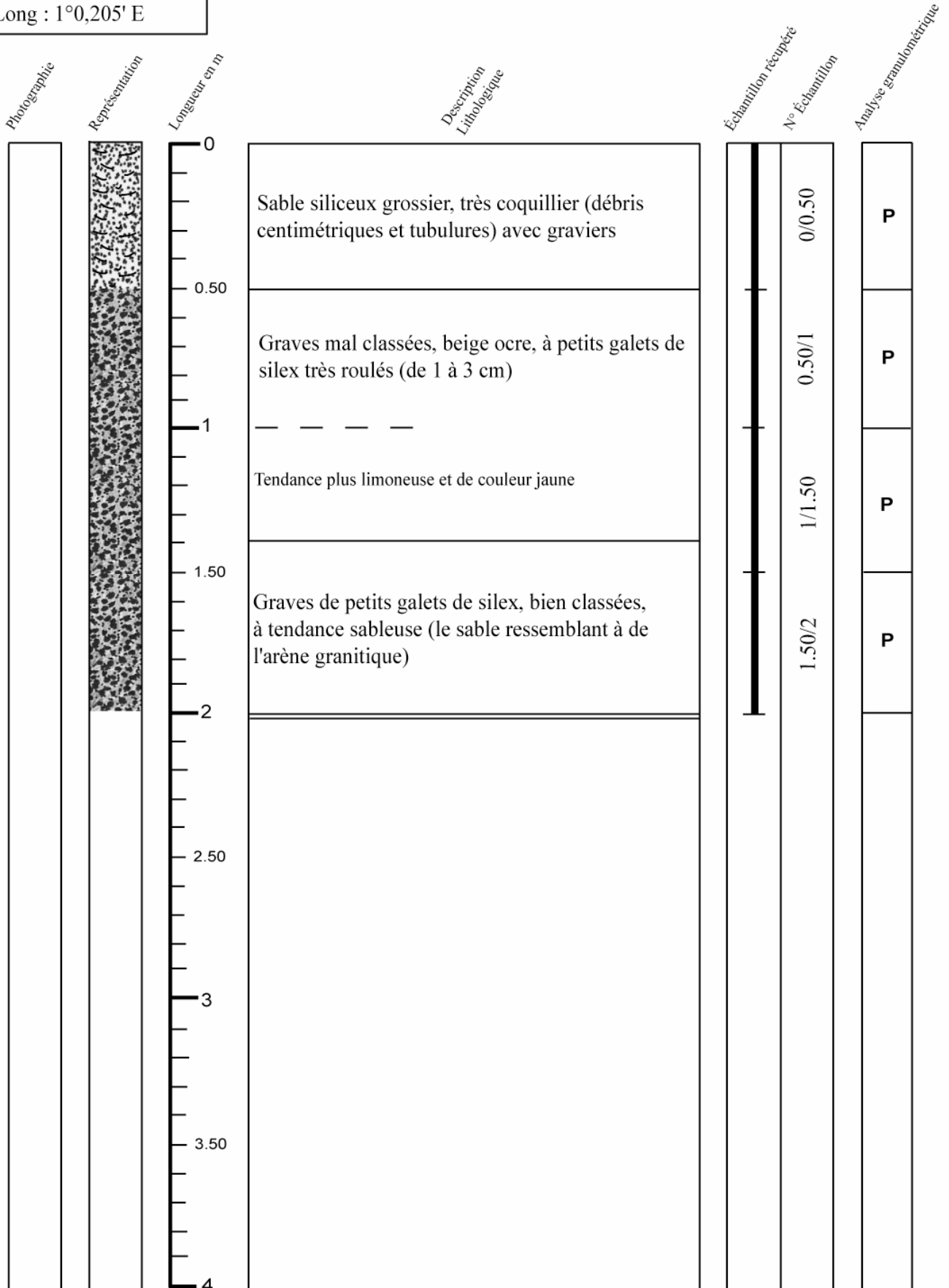

P = Présent
A = Absent

Campagne : Manche centrale et orientale

Carotte n° 69-46

Date : Août 1969	Navire : Terebel	Outil : Vibrofonceuse
------------------	------------------	-----------------------

Position (WGS84) : Lat : 50°18,349' N Long : 1°13,530' E	Longueur totale : 4.80 m
--	--------------------------

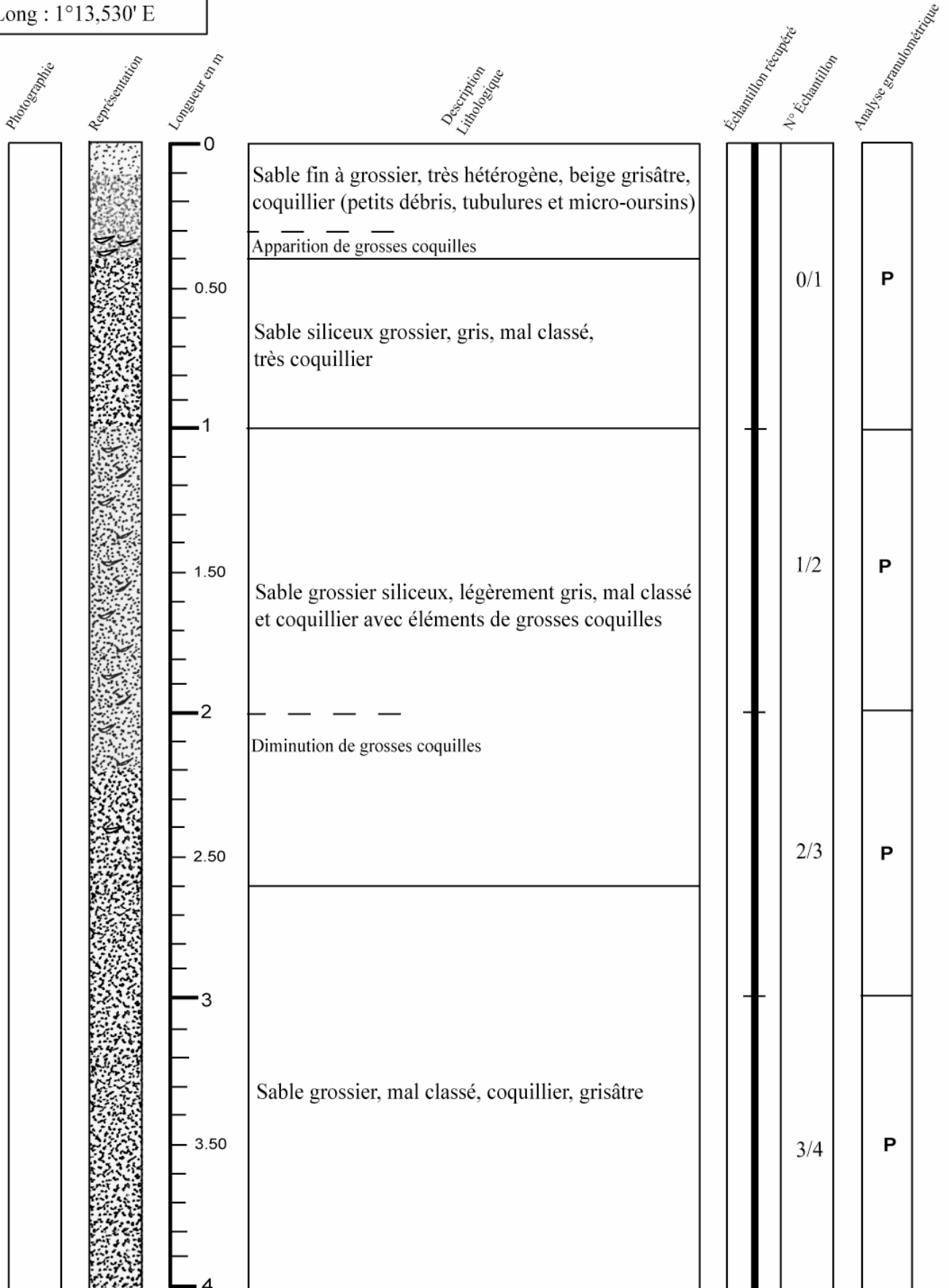

P = Présent
A = Absent

Campagne : Manche centrale et orientale

Carotte n° 69-46

Date : Août 1969	Navire : Terebel	Outil : Vibrofonceuse
------------------	------------------	-----------------------

Position (WGS84) : Lat : 50°18,349' N Long : 1°13,530' E	Longueur totale : 4.80 m
--	--------------------------

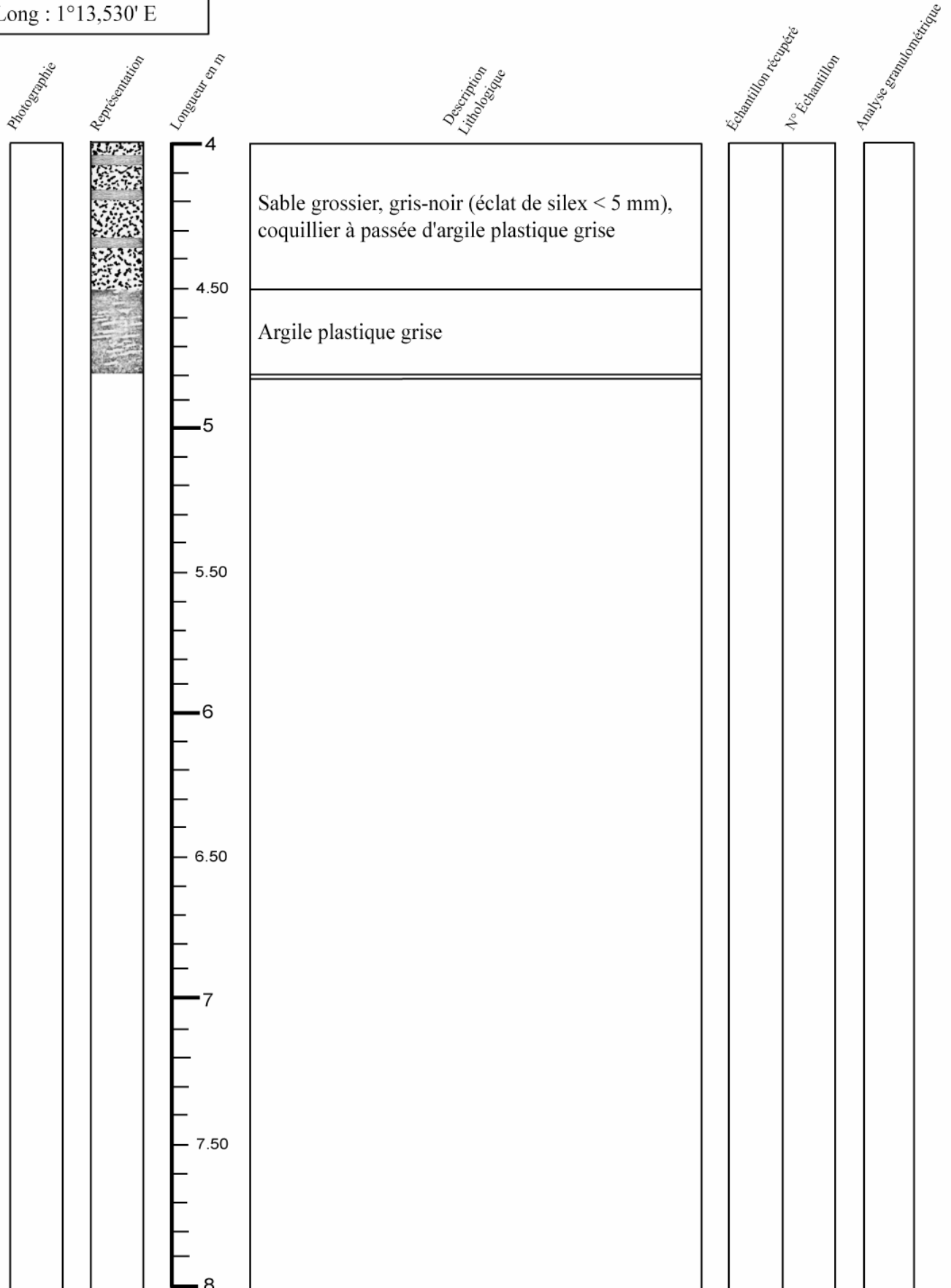

P = Présent
A = Absent

Campagne : Manche centrale et orientale

Carotte n° 69-48

Date : Août 1969	Navire : Terebel	Outil : Vibrofonceuse
------------------	------------------	-----------------------

Position (WGS84) : Lat : 50°16,480' N Long : 1°4,259' E	Longueur totale : 4 m
---	-----------------------

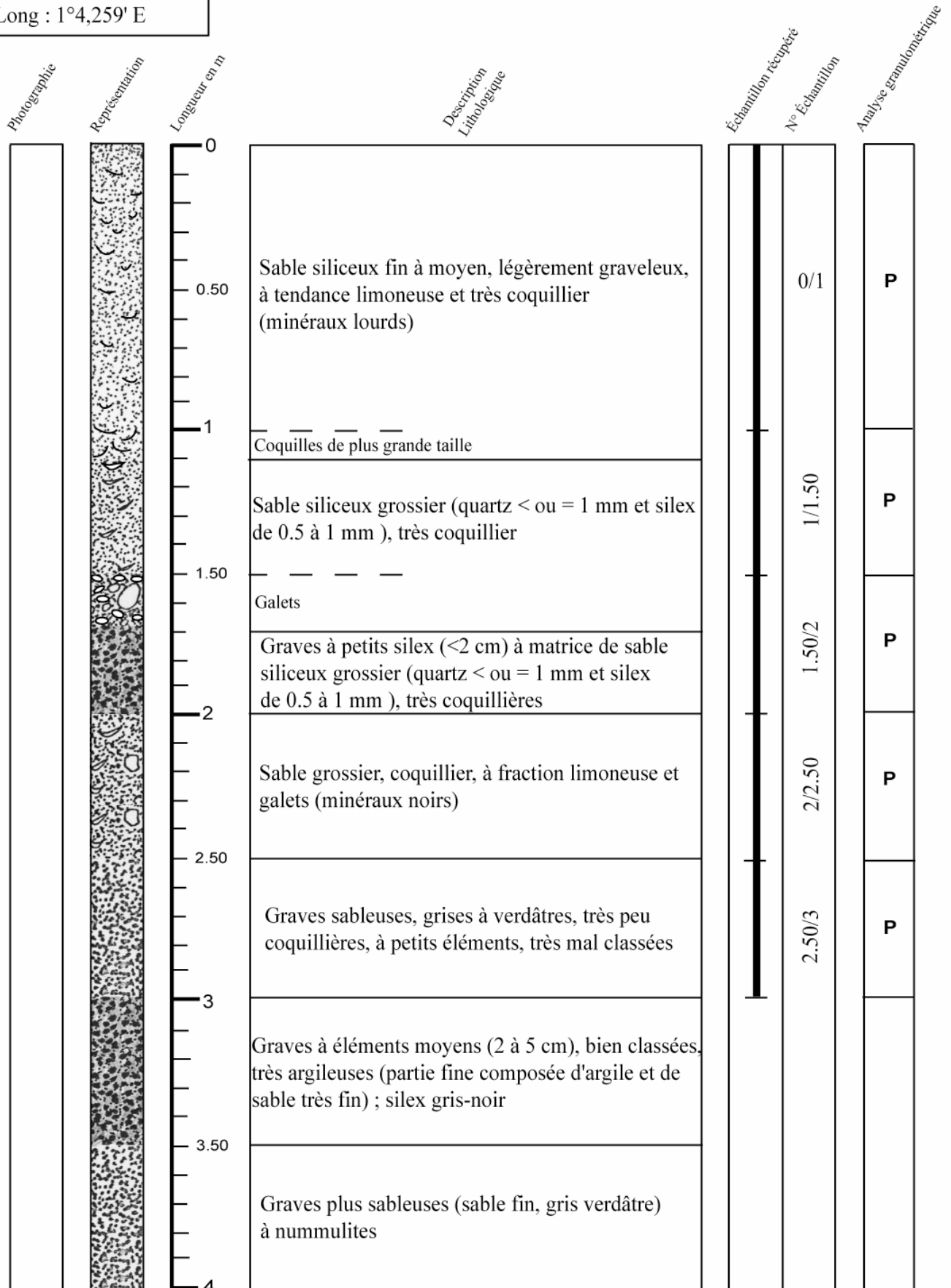

P = Présent
A = Absent

Campagne : Manche centrale et orientale

Carotte n° 69-50

Date : Août 1969	Navire : Terebel	Outil : Vibrofonceuse
------------------	------------------	-----------------------

Position (WGS84) : Lat : 50°3,359' N Long : 0°31,521' E	Longueur totale : 1 m
---	-----------------------

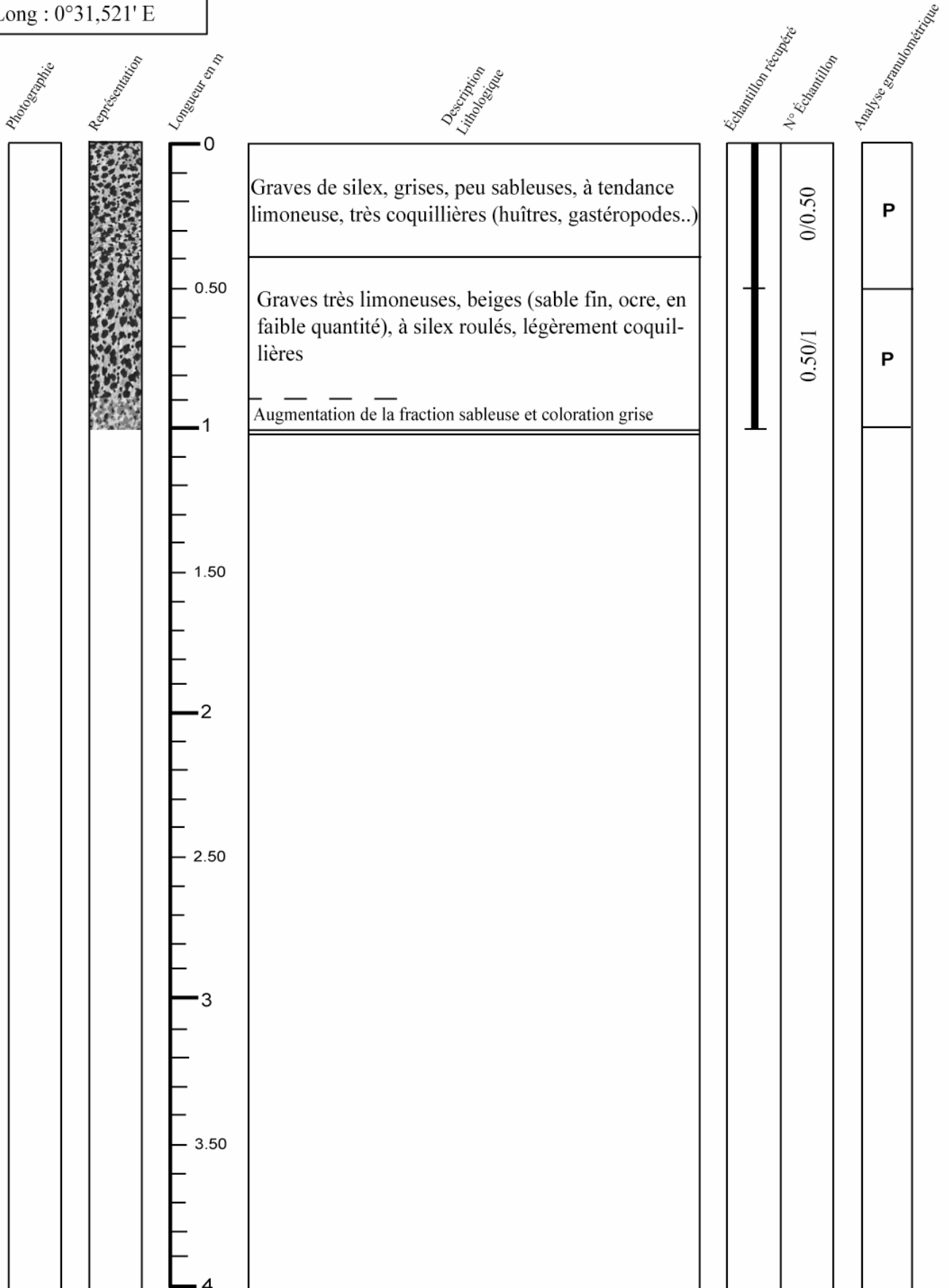

P = Présent
A = Absent

Campagne : Manche centrale et orientale

Carotte n° 69-51

Date : Août 1969	Navire : Terebel	Outil : Vibrofonceuse
------------------	------------------	-----------------------

Position (WGS84) : Lat : 50°1,272' N Long : 0°24,968' E	Longueur totale : 1 m
---	-----------------------

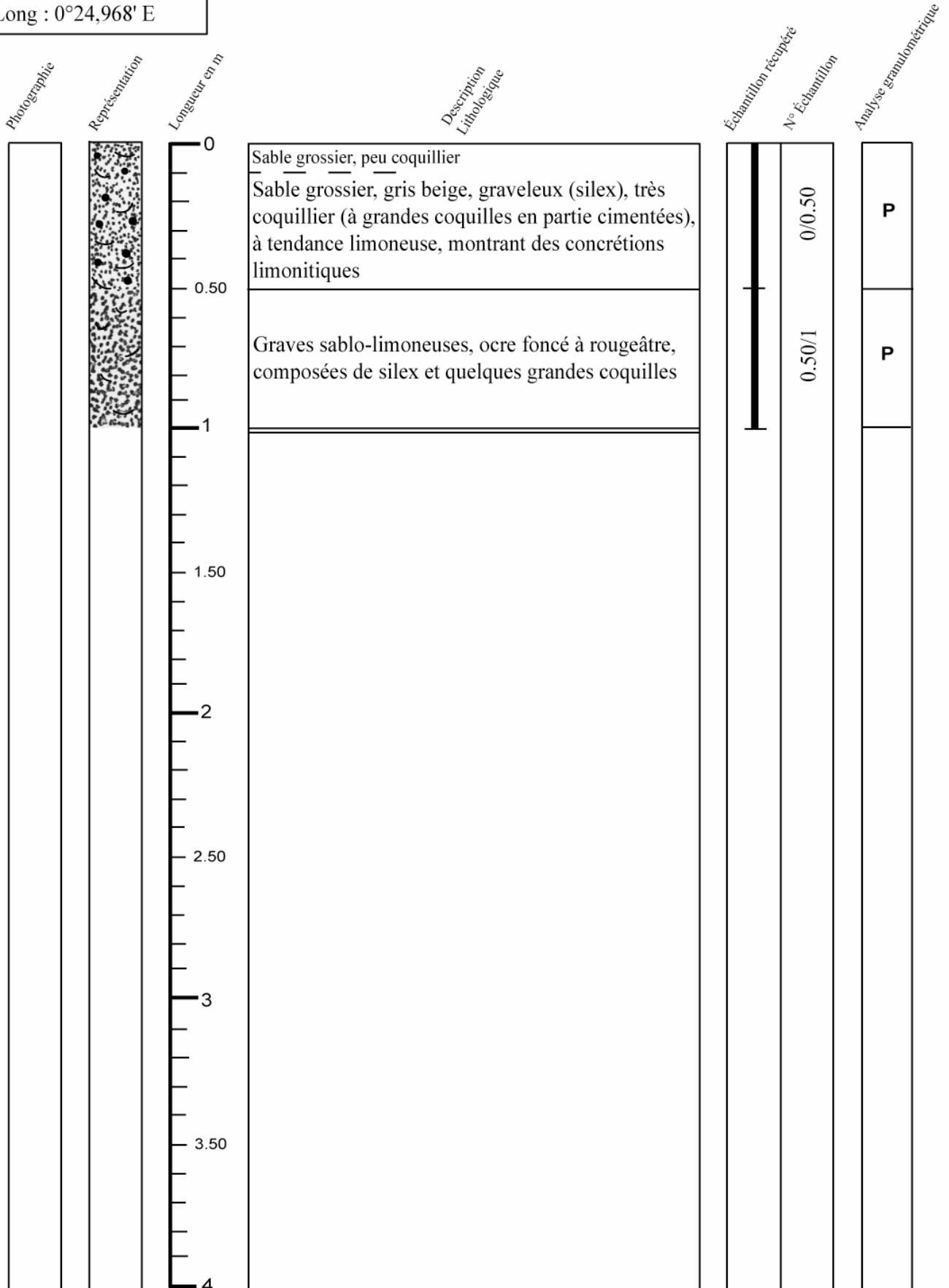

P = Présent
A = Absent

Campagne : Manche centrale et orientale

Carotte n° 69-51 bis

Date : Août 1969	Navire : Terebel	Outil : Vibrofonceuse
------------------	------------------	-----------------------

Position (WGS84) : Lat : 50°5,262' N Long : 0°25,328' E	Longueur totale : 9 m
---	-----------------------

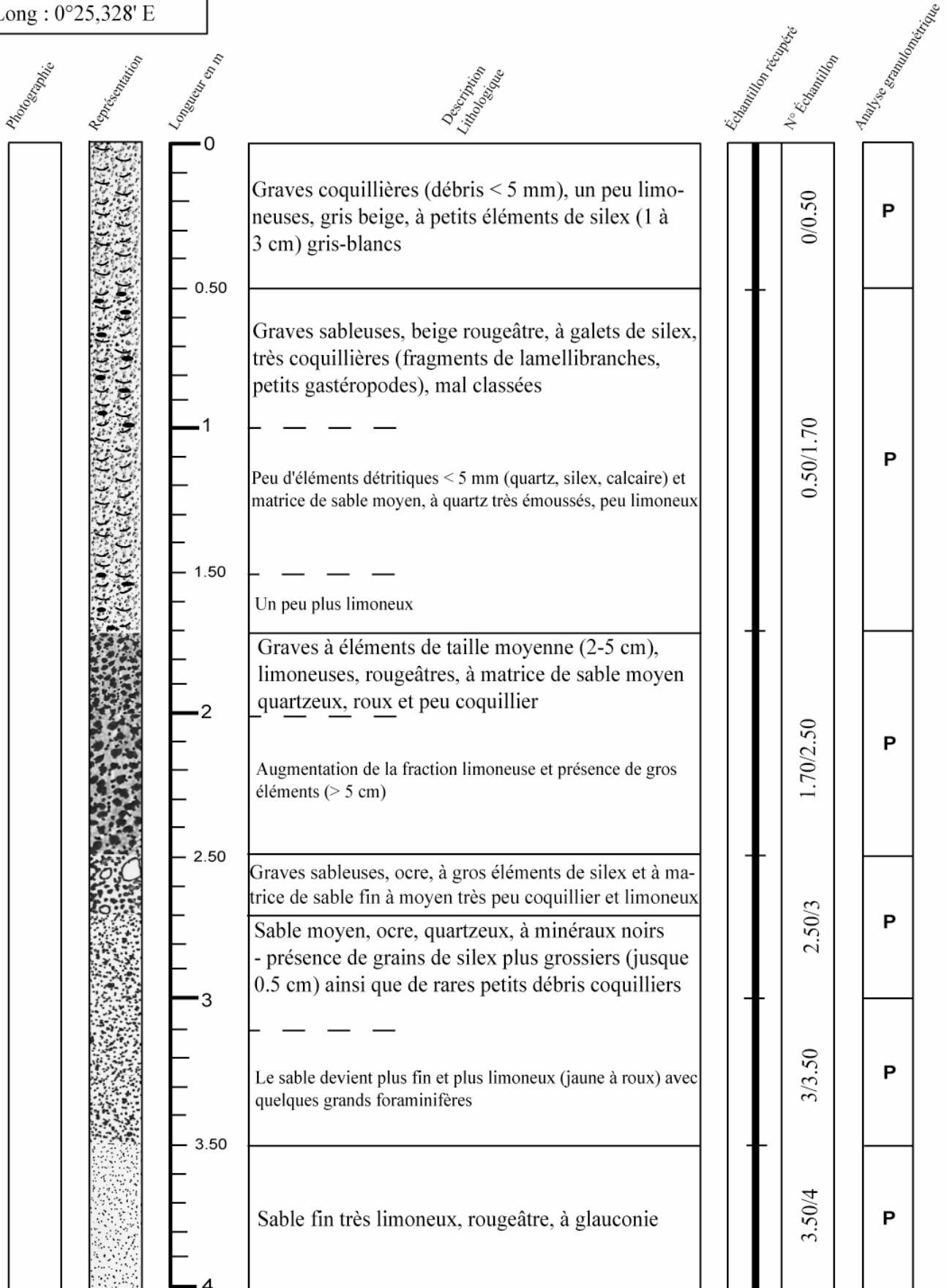

P = Présent
A = Absent

Campagne : Manche centrale et orientale

Carotte n° 69-51 bis

Date : Août 1969	Navire : Terebel	Outil : Vibrofonceuse
------------------	------------------	-----------------------

Position (WGS84) : Lat : 50°5,262' N Long : 0°25,328' E	Longueur totale : 9 m
---	-----------------------

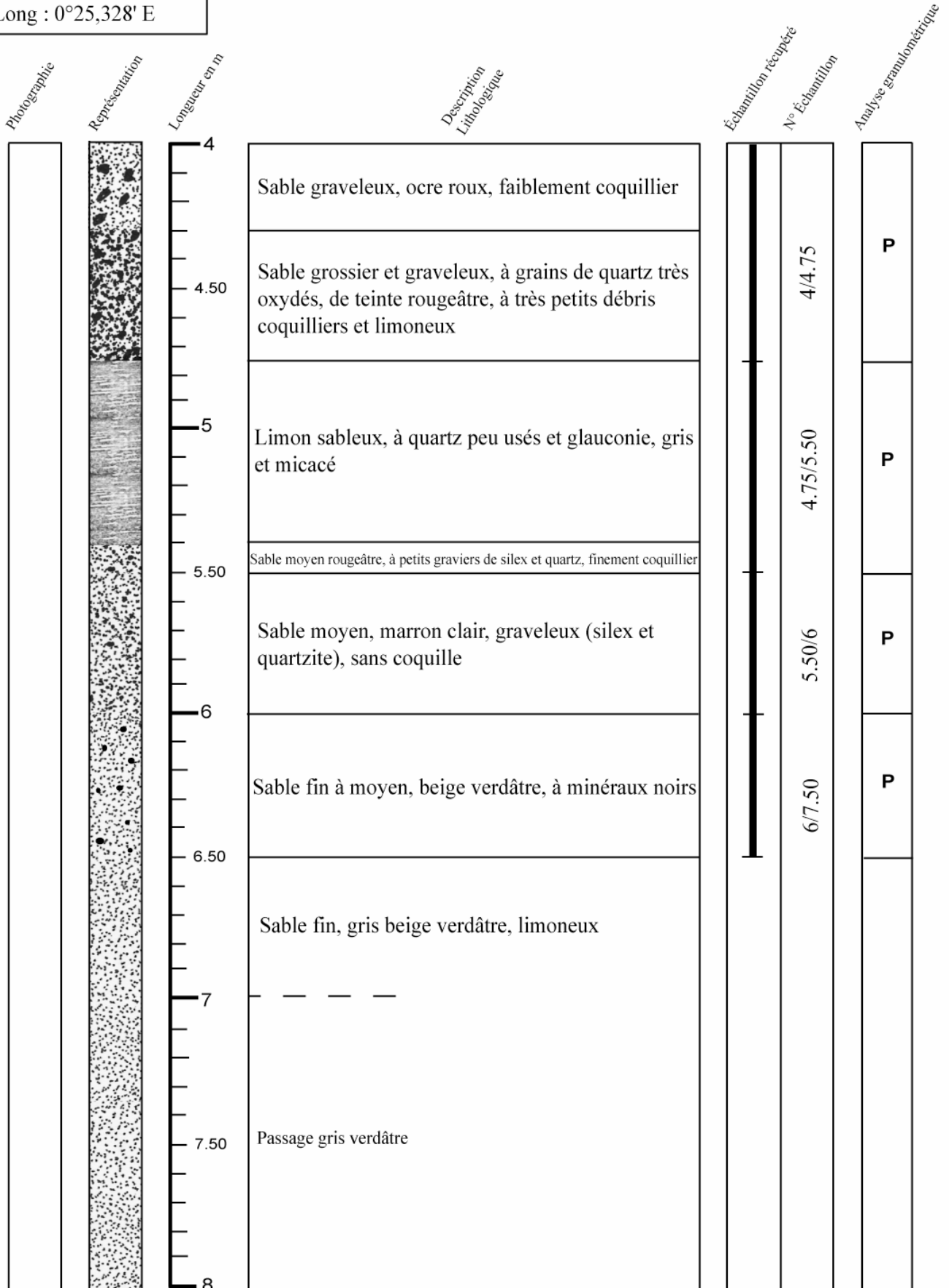

P = Présent
A = Absent

Campagne : Manche centrale et orientale

Carotte n° 69-51 bis

Date : Août 1969	Navire : Terebel	Outil : Vibrofonceuse
------------------	------------------	-----------------------

Position (WGS84) : Lat : 50°5,262' N Long : 0°25,328' E	Longueur totale : 9 m
---	-----------------------

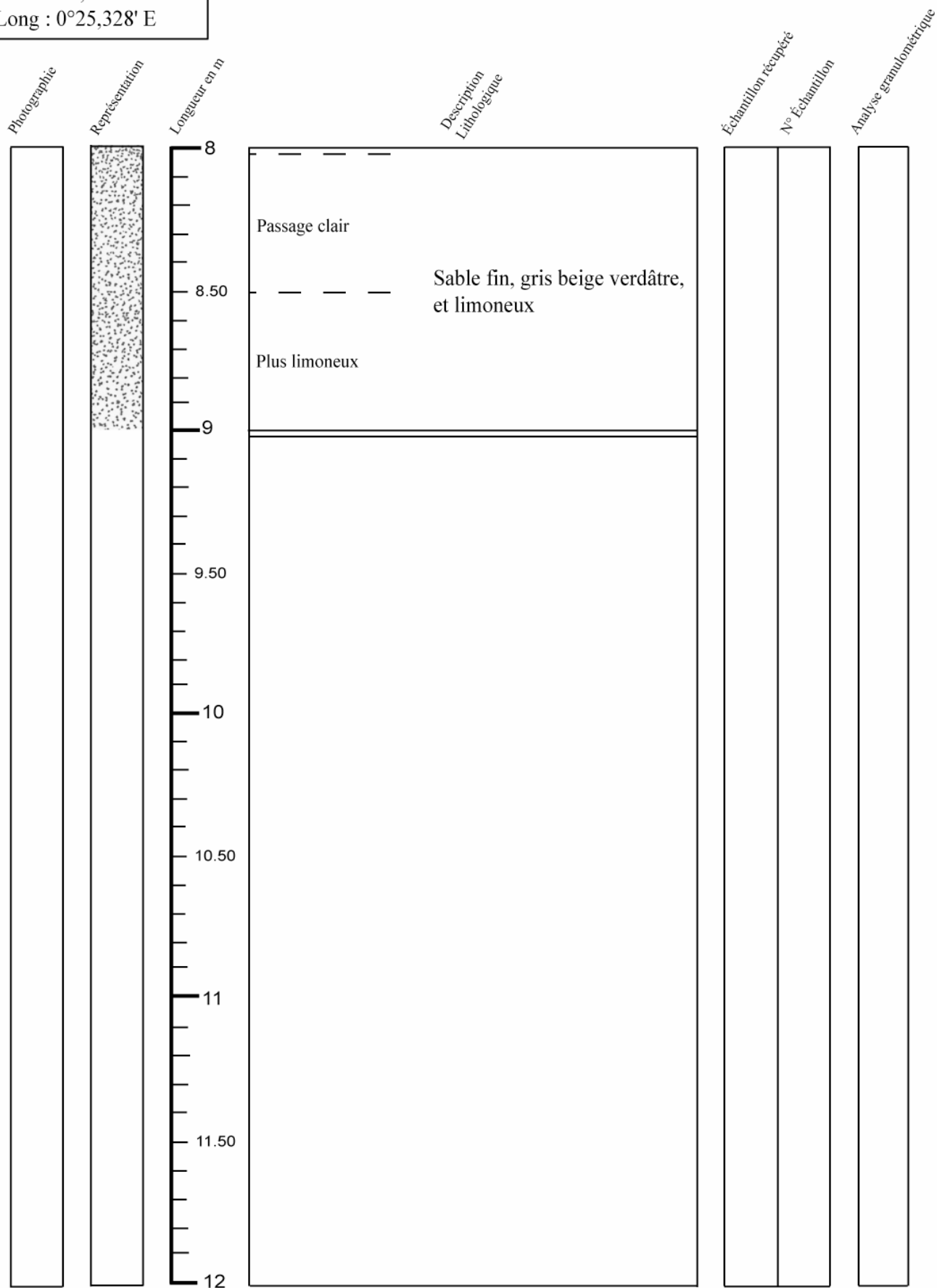

P = Présent
A = Absent

Campagne : Manche centrale et orientale

Carotte n° 69-52

Date : Août 1969	Navire : Terebel	Outil : Vibrofonceuse
------------------	------------------	-----------------------

Position (WGS84) : Lat : 50°1,715' N Long : 0°21,934' E	Longueur totale : 1.15 m
---	--------------------------

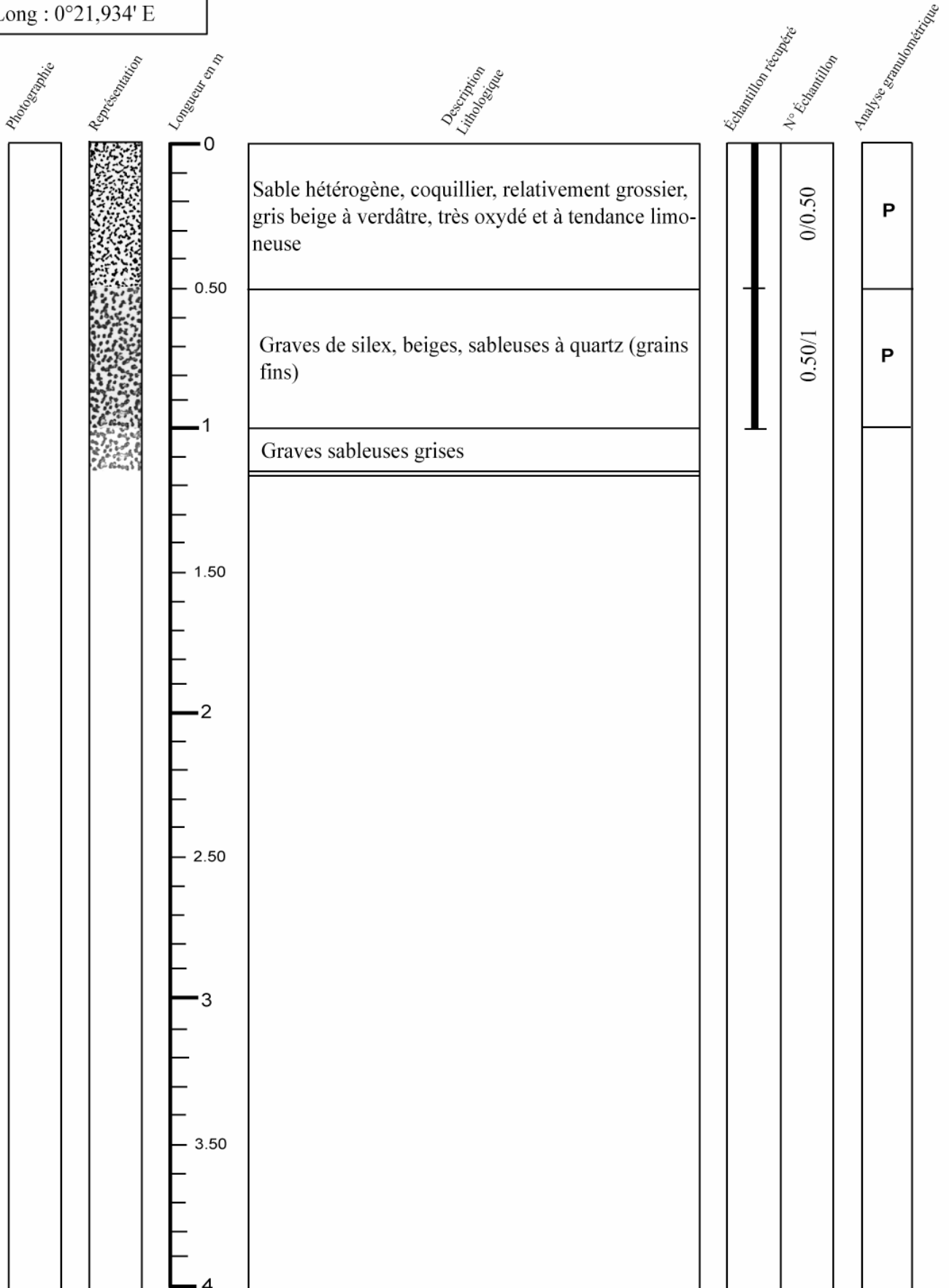

P = Présent
A = Absent

Campagne : Manche centrale et orientale

Carotte n° 69-53

Date : Août 1969	Navire : Terebel	Outil : Vibrofonceuse
------------------	------------------	-----------------------

Position (WGS84) : Lat : 49°40,720' N Long : 0°7,061' E	Longueur totale : 3 m
---	-----------------------

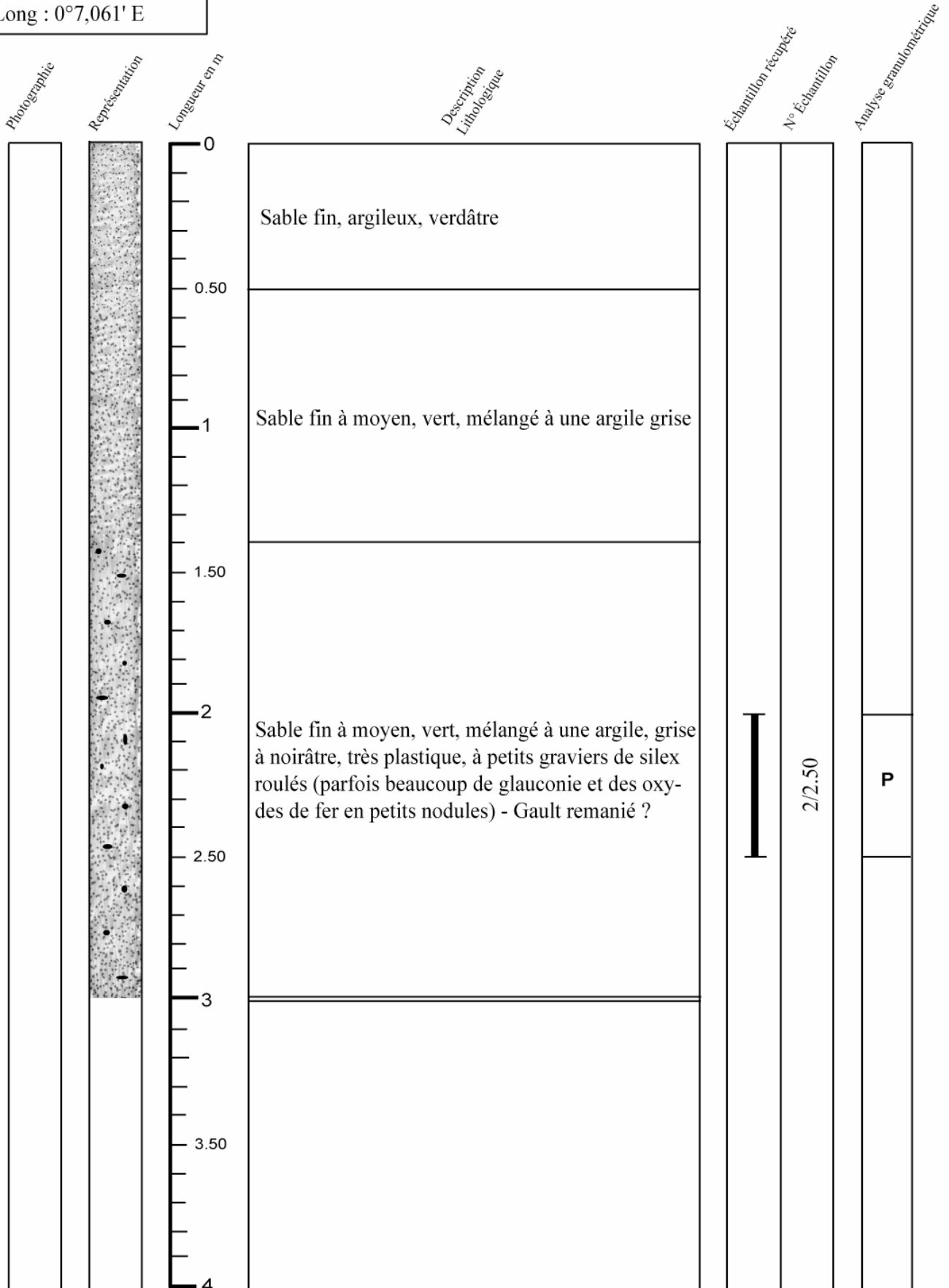

P = Présent
A = Absent

Campagne : Manche centrale et orientale

Carotte n° 69-54

Date : Août 1969	Navire : Terebel	Outil : Vibrofonceuse
------------------	------------------	-----------------------

Position (WGS84) : Lat : 50°46,533' N Long : 1°25,544' E	Longueur totale : 1.80 m
--	--------------------------

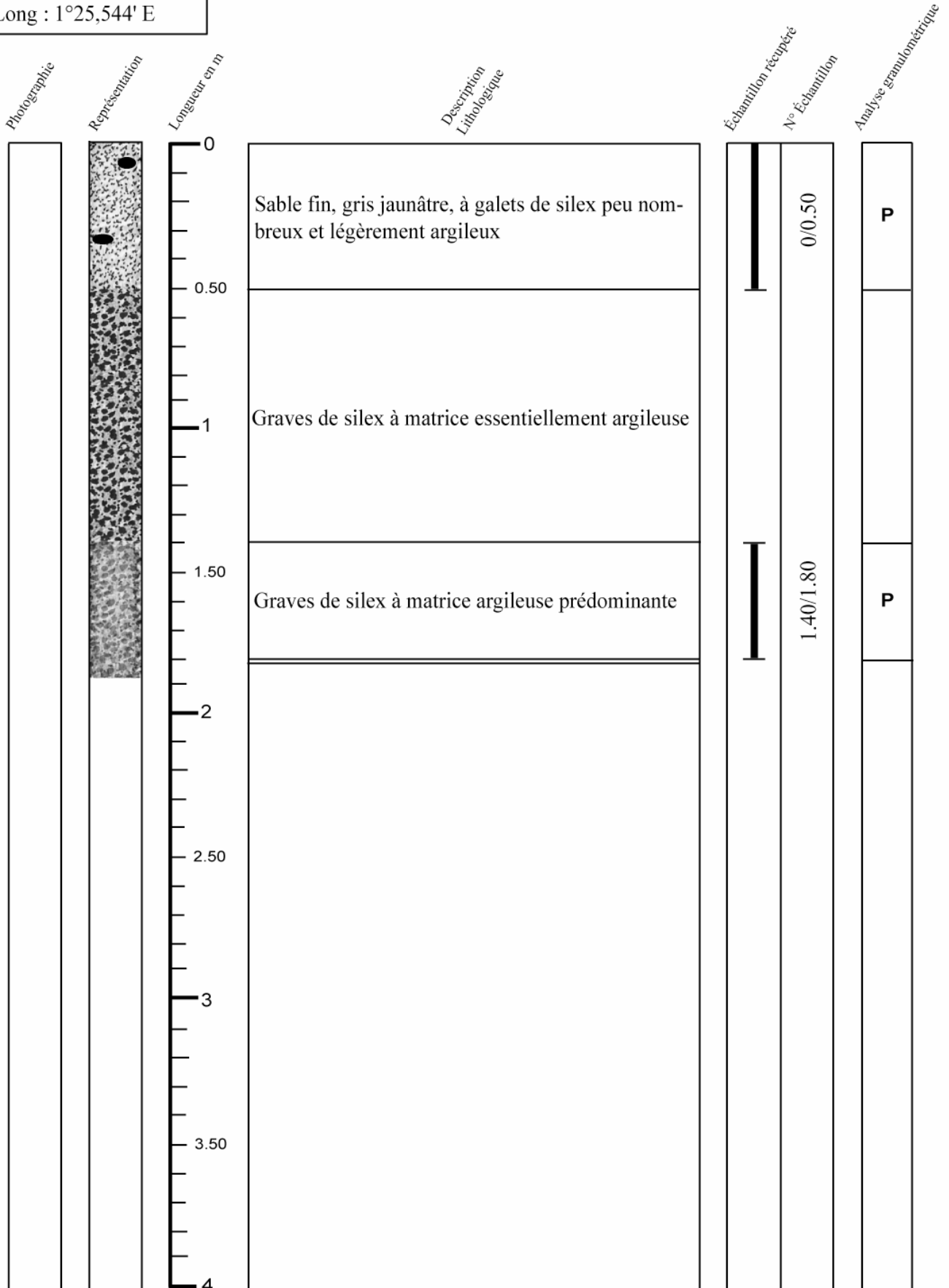

P = Présent
A = Absent

Campagne : Manche centrale et orientale

Carotte n° 69-55

Date : Août 1969	Navire : Terebel	Outil : Vibrofonceuse
------------------	------------------	-----------------------

Position (WGS84) : Lat : 51°4,792' N Long : 2°19,254' E	Longueur totale : 1.50 m
---	--------------------------

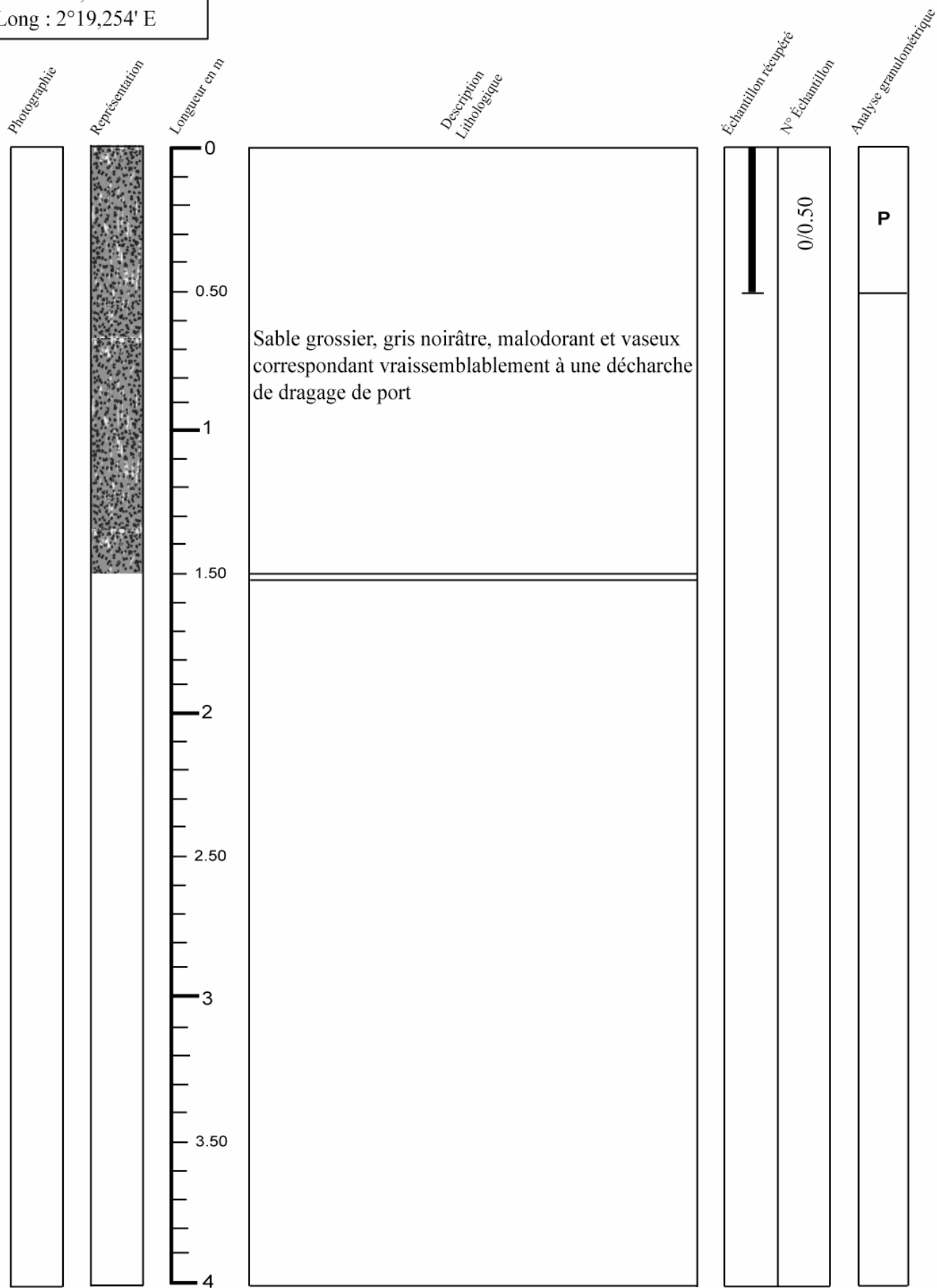

P = Présent
A = Absent

Campagne : Manche centrale et orientale

Carotte n° 69-56

Date : Août 1969	Navire : Terebel	Outil : Vibrofonceuse
------------------	------------------	-----------------------

Position (WGS84) : Lat : 51°2,028' N Long : 1°58,025' E	Longueur totale : 5.40 m
---	--------------------------

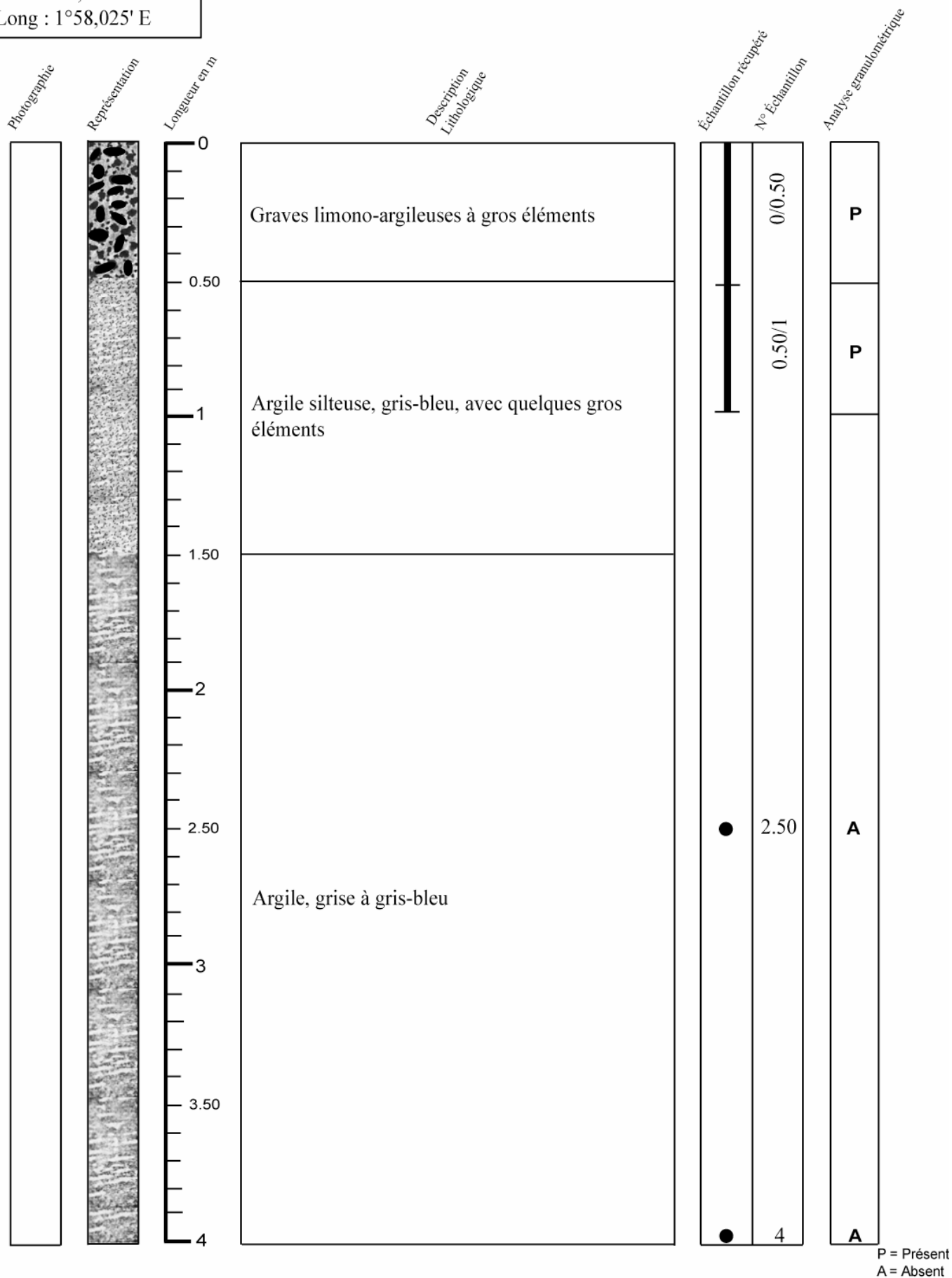

Campagne : Manche centrale et orientale

Carotte n° 69-56

Date : Août 1969	Navire : Terebel	Outil : Vibrofonceuse
------------------	------------------	-----------------------

Position (WGS84) : Lat : 51°2,028' N Long : 1°58,025' E	Longueur totale : 5.40 m
---	--------------------------

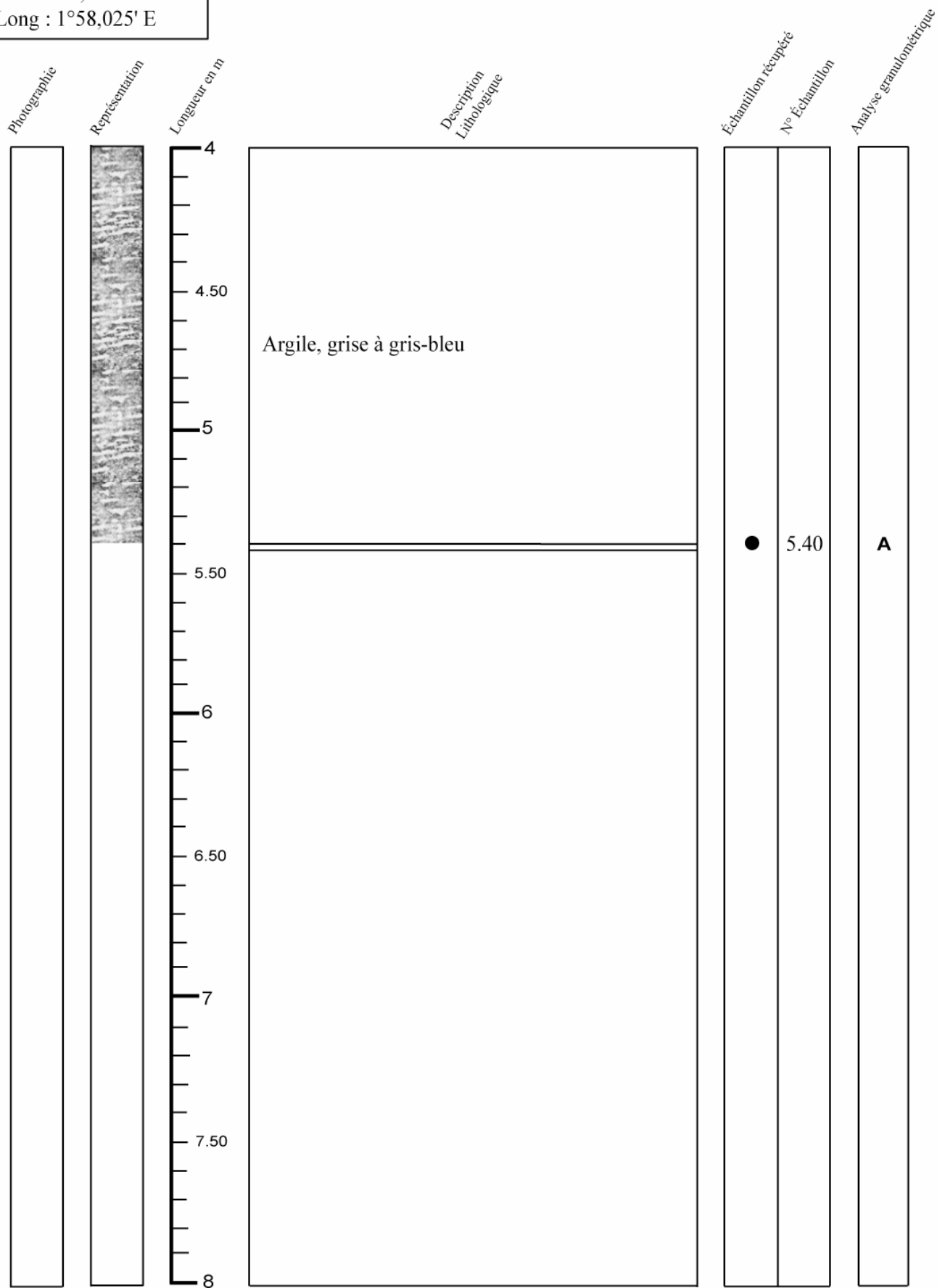

P = Présent
A = Absent

Campagne : Manche centrale et orientale

Carotte n° 69-57

Date : Août 1969	Navire : Terebel	Outil : Vibrofonceuse
------------------	------------------	-----------------------

Position (WGS84) : Lat : 51°3,085' N Long : 2°5,098' E	Longueur totale : 6.50 m
--	--------------------------

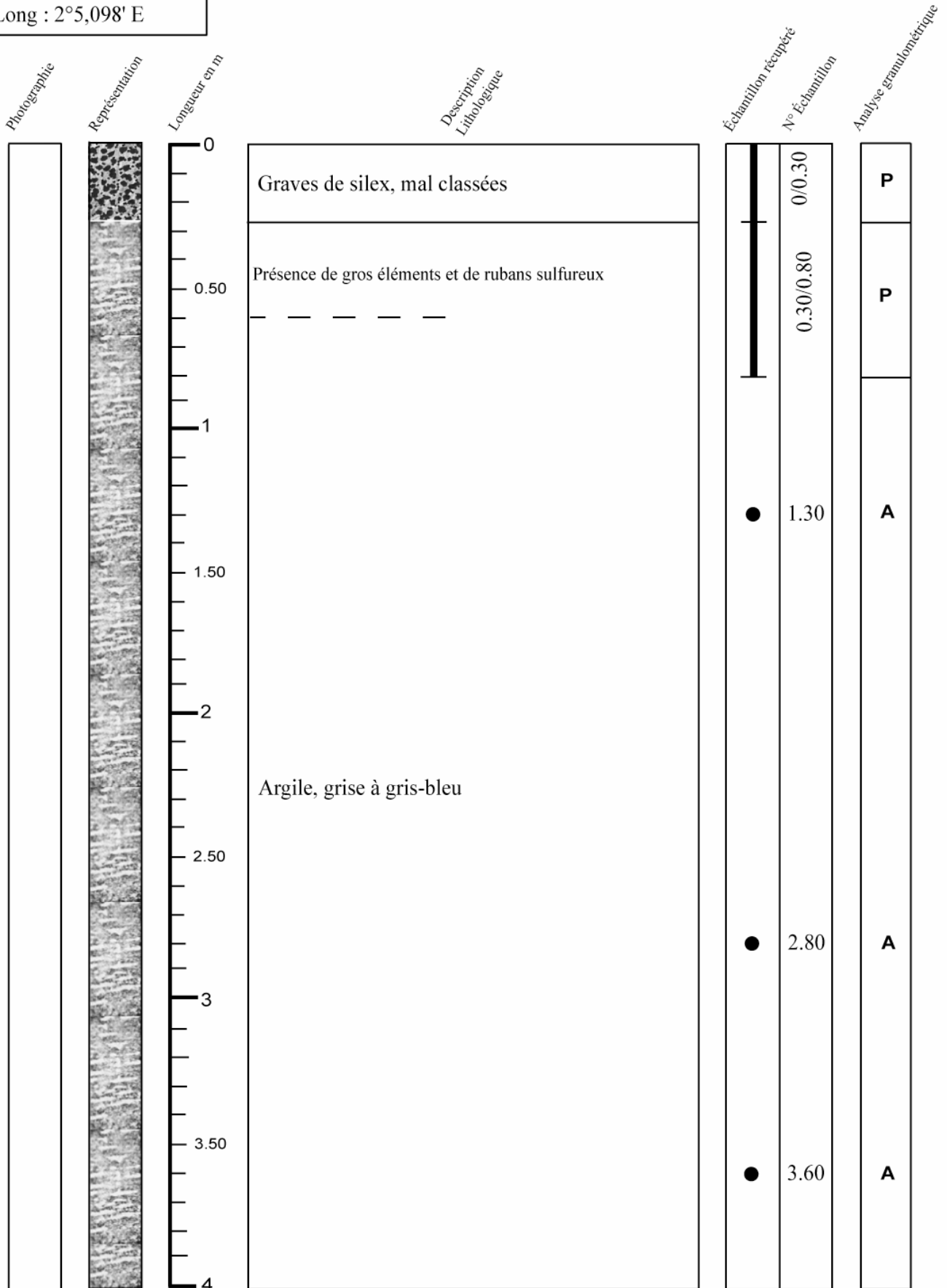

P = Présent
A = Absent

Campagne : Manche centrale et orientale

Carotte n° 69-57

Date : Août 1969	Navire : Terebel	Outil : Vibrofonceuse
------------------	------------------	-----------------------

Position (WGS84) : Lat : 51°3,085' N Long : 2°5,098' E	Longueur totale : 6.50 m
--	--------------------------

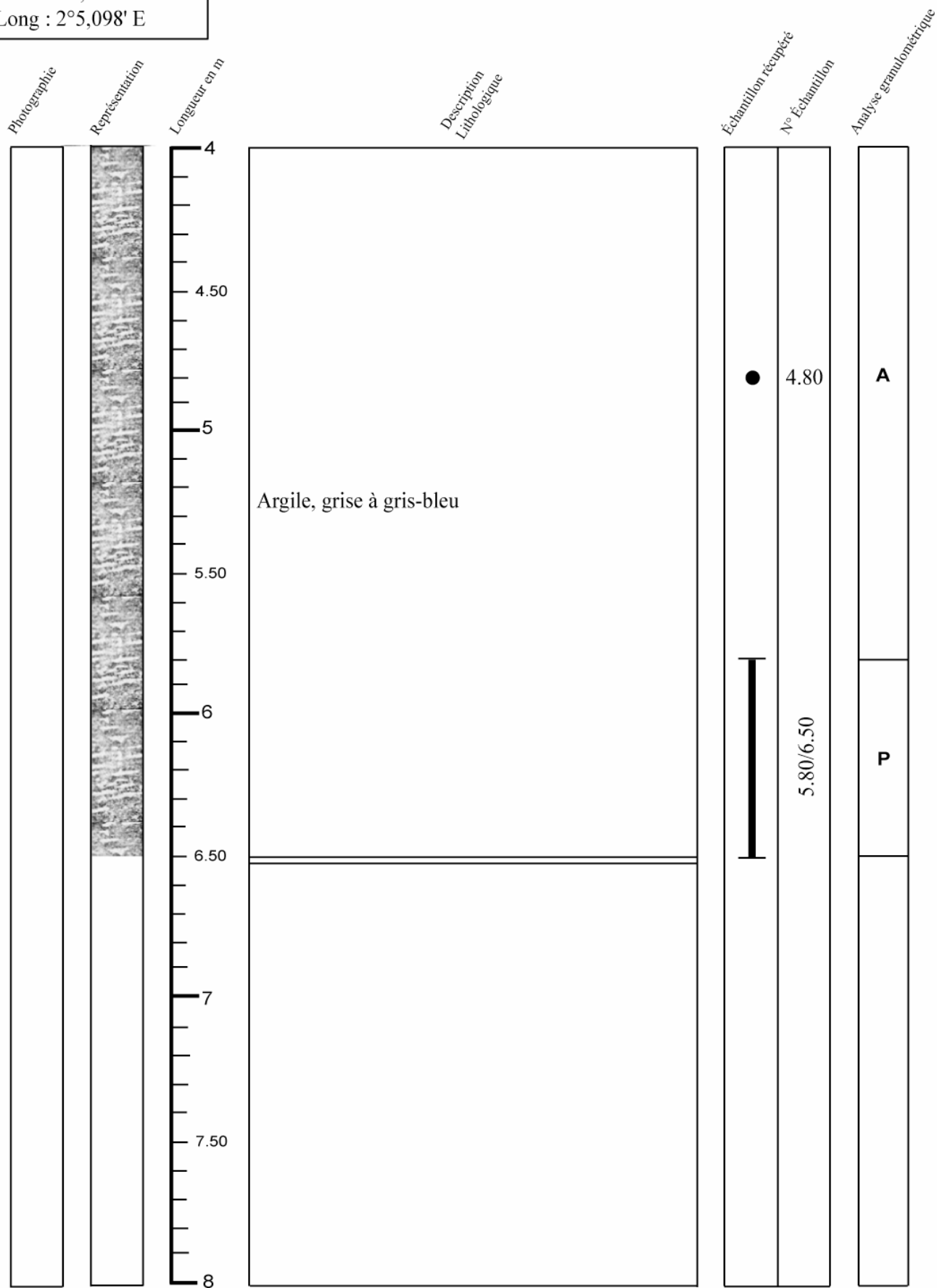

P = Présent
A = Absent

Campagne : Manche centrale et orientale

Carotte n° 69-58

Date : Août 1969	Navire : Terebel	Outil : Vibrofonceuse
------------------	------------------	-----------------------

Position (WGS84) : Lat : 51°3,064' N Long : 2°0,042' E	Longueur totale : 5.90 m
--	--------------------------

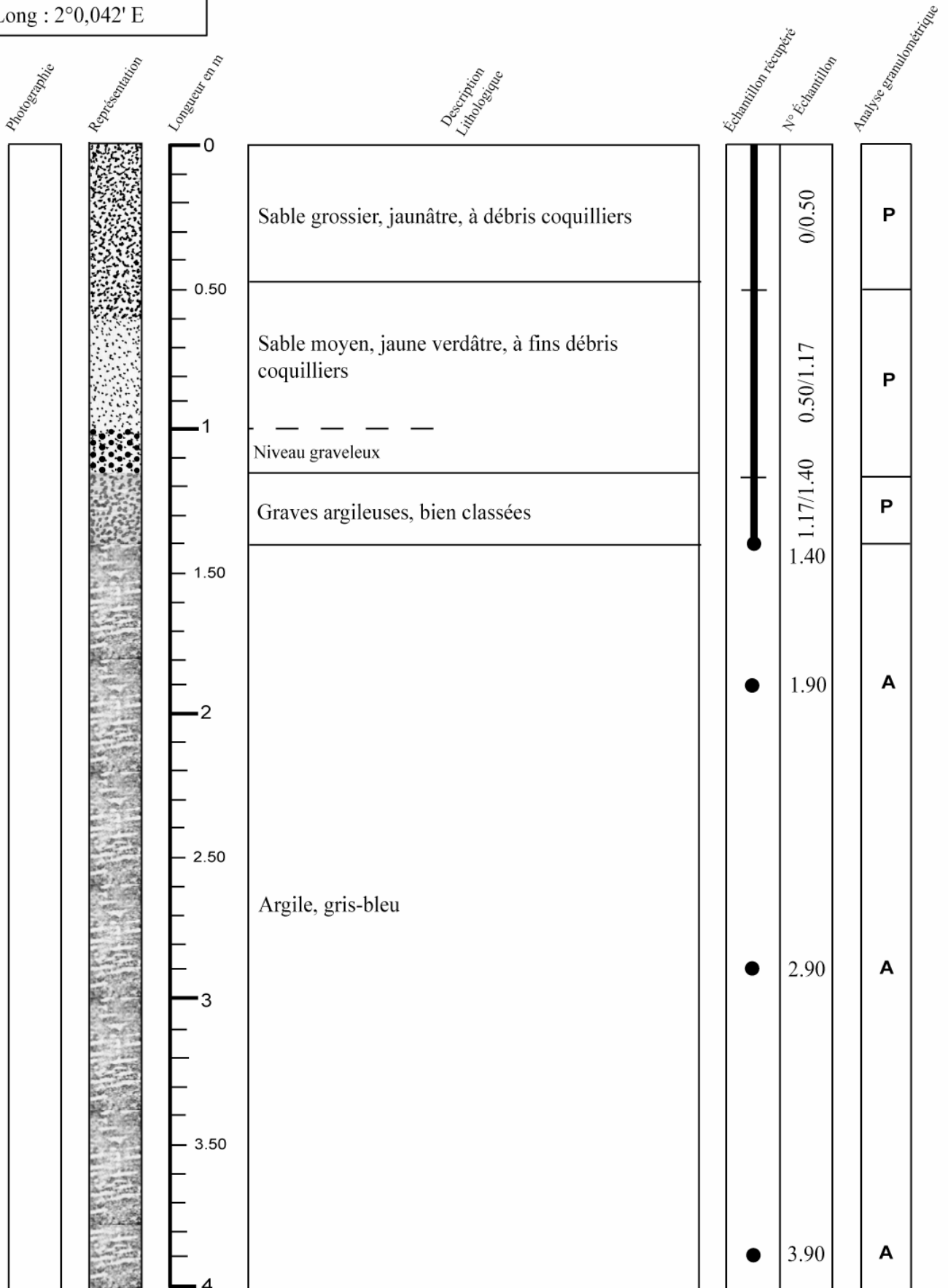

P = Présent
A = Absent

Campagne : Manche centrale et orientale

Carotte n° 69-58

Date : Août 1969	Navire : Terebel	Outil : Vibrofonceuse
------------------	------------------	-----------------------

Position (WGS84) : Lat : 51°3,064' N Long : 2°0,042' E	Longueur totale : 5.90 m
--	--------------------------

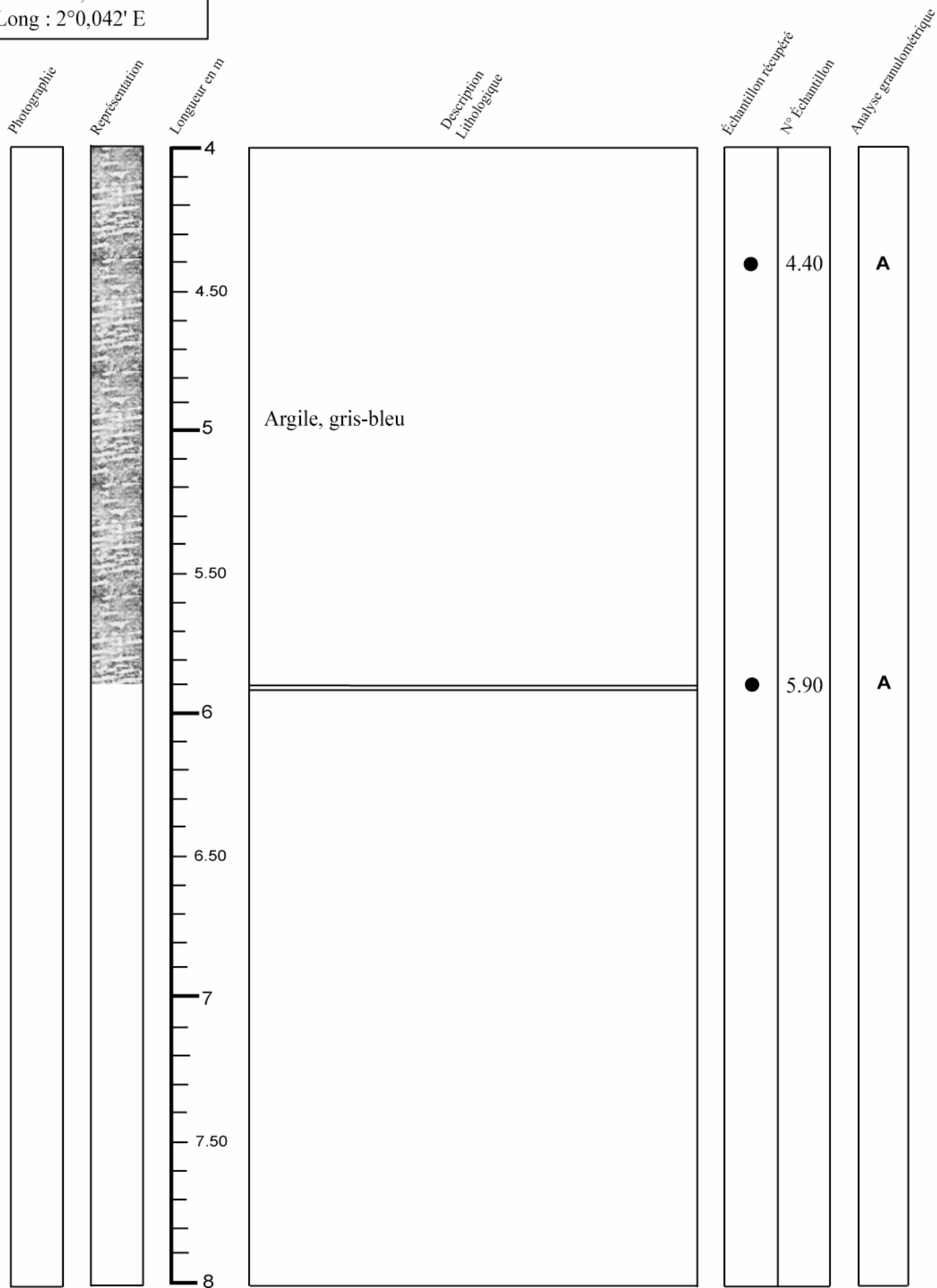

P = Présent
A = Absent

Campagne : Manche centrale et orientale

Carotte n° 69-59

Date : Août 1969	Navire : Terebel	Outil : Vibrofonceuse
------------------	------------------	-----------------------

Position (WGS84) : Lat : 51°6,592' N Long : 1°59,684' E	Longueur totale : 5.70 m
---	--------------------------

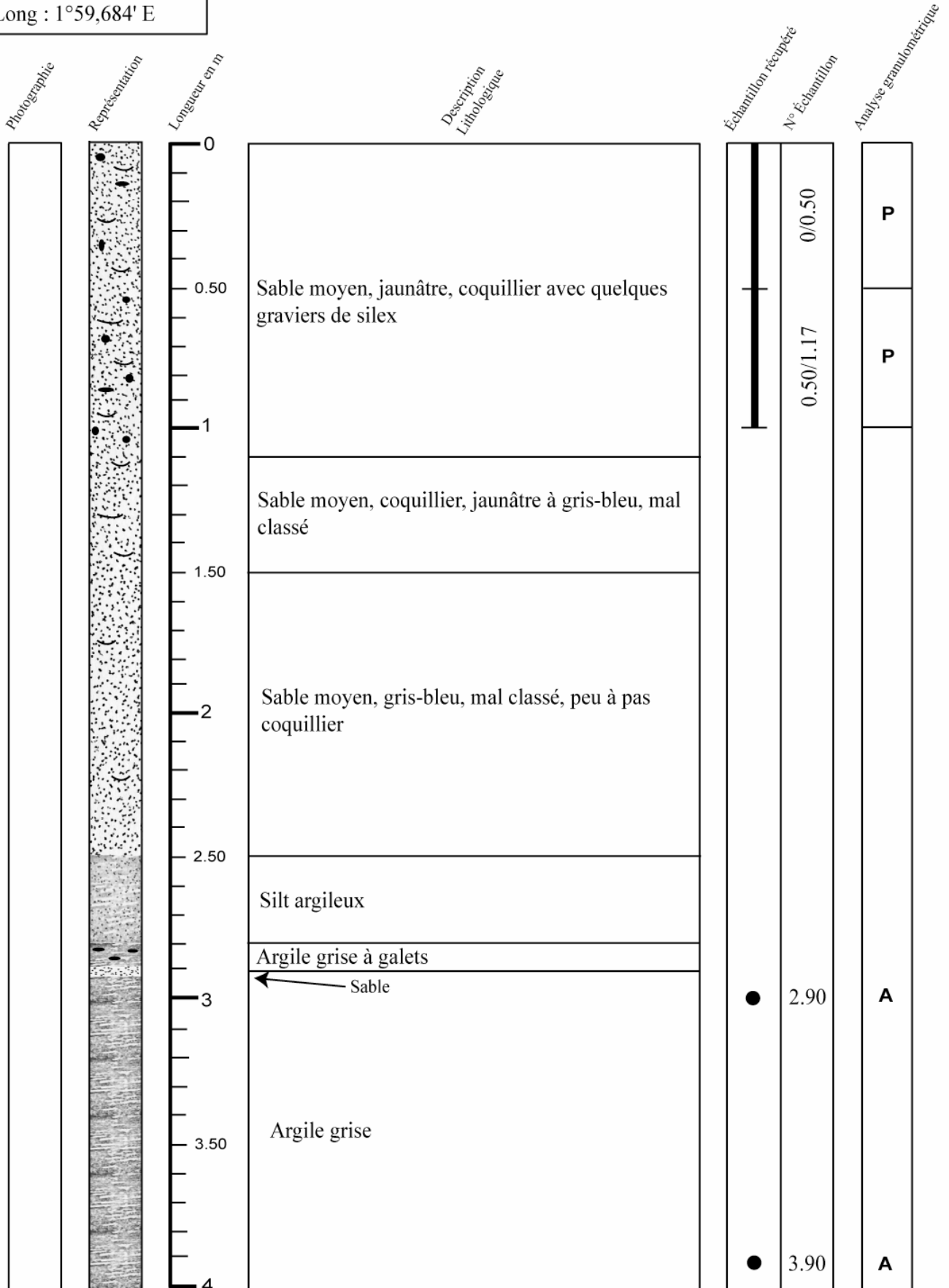

P = Présent
A = Absent

Campagne : Manche centrale et orientale

Carotte n° 69-59

Date : Août 1969	Navire : Terebel	Outil : Vibrofonceuse
------------------	------------------	-----------------------

Position (WGS84) : Lat : 51°6,592' N Long : 1°59,684' E	Longueur totale : 5.70 m
---	--------------------------

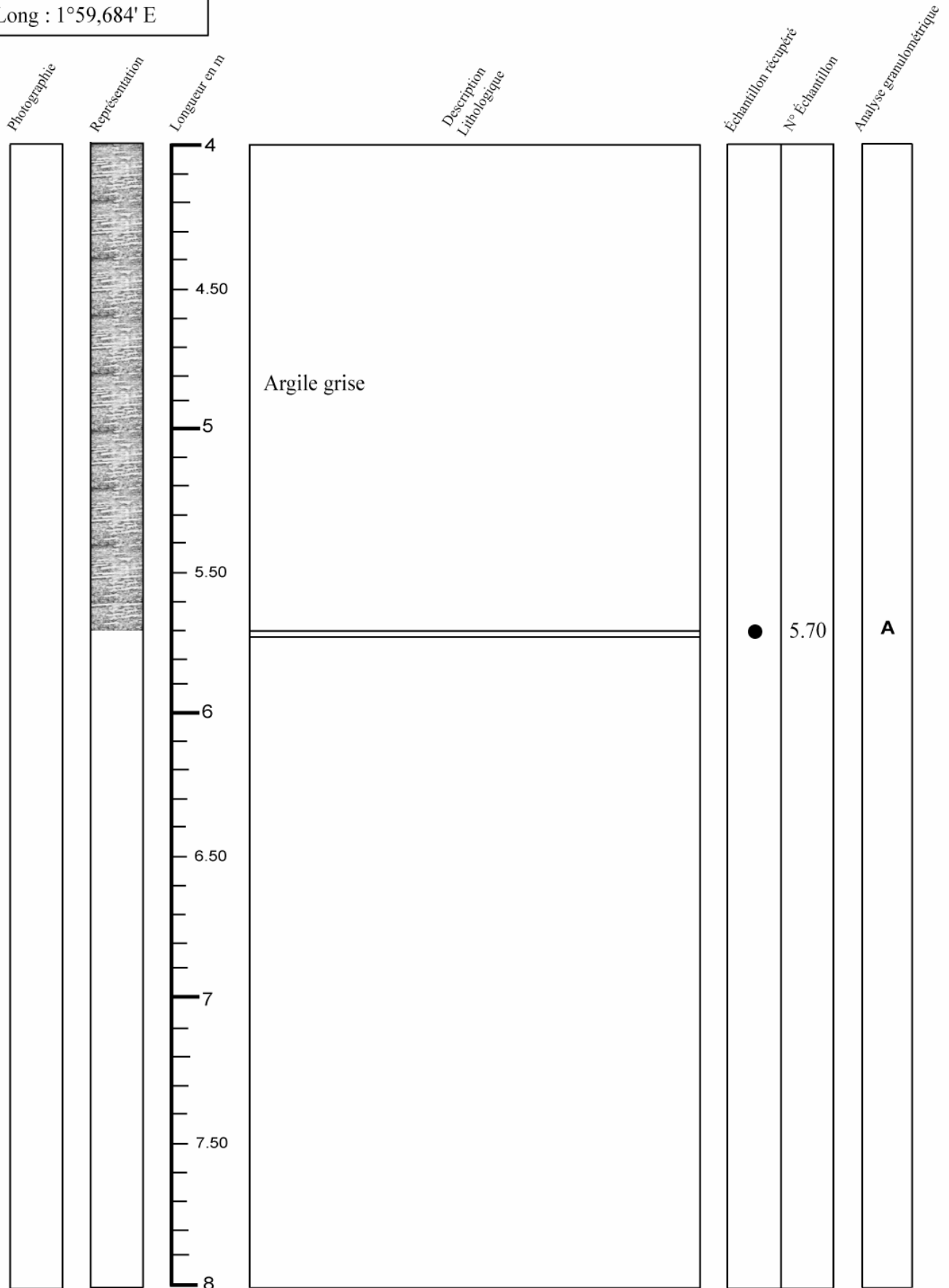

P = Présent
A = Absent

Campagne : Manche centrale et orientale

Carotte n° 69-60

Date : Août 1969	Navire : Terebel	Outil : Vibrofonceuse
------------------	------------------	-----------------------

Position (WGS84) : Lat : 51°4,412' N Long : 1°55,364' E	Longueur totale : 3.50 m
---	--------------------------

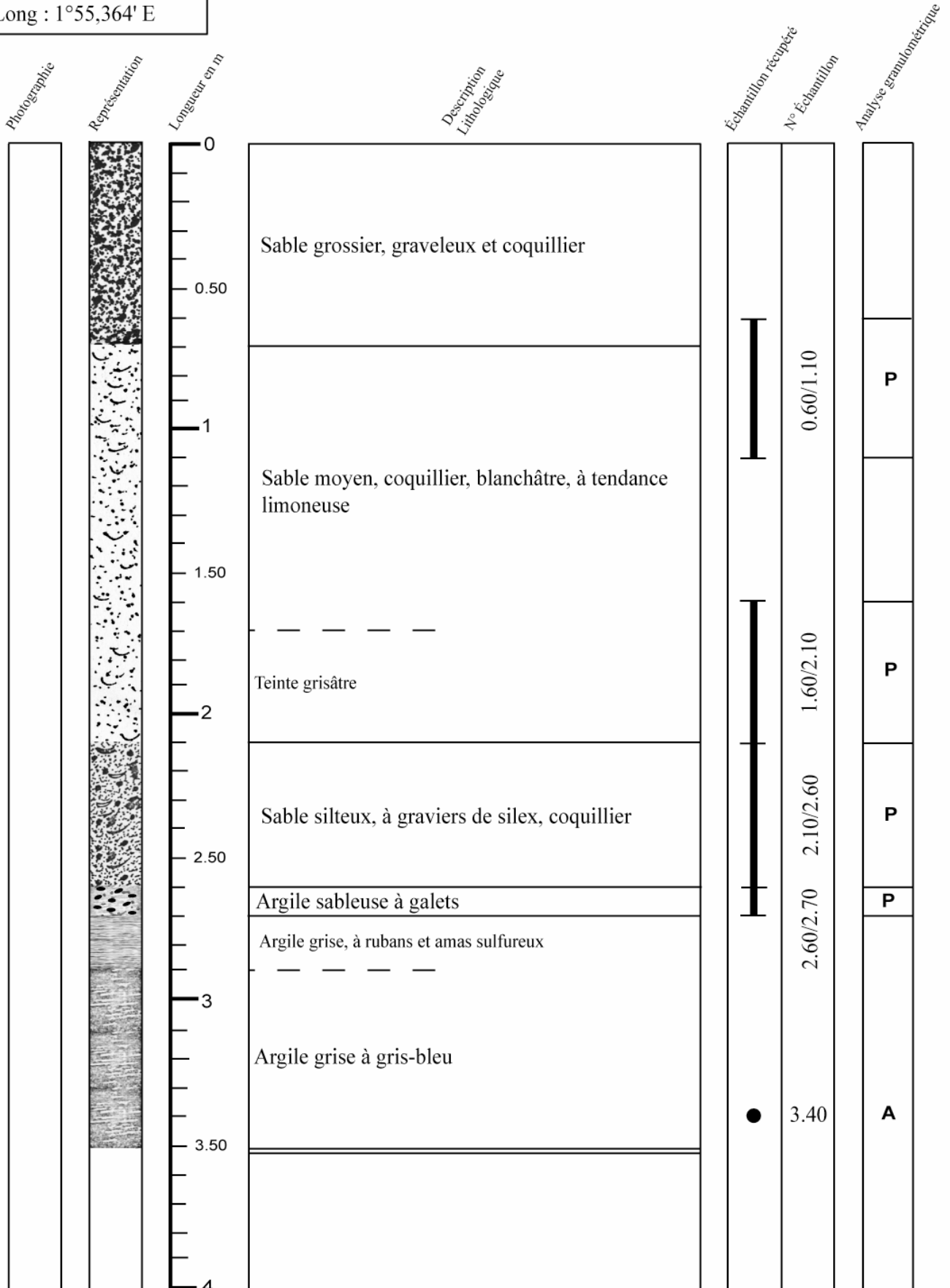

P = Présent
A = Absent

Campagne : Manche Centrale et Orientale 1969

Secteur ouest

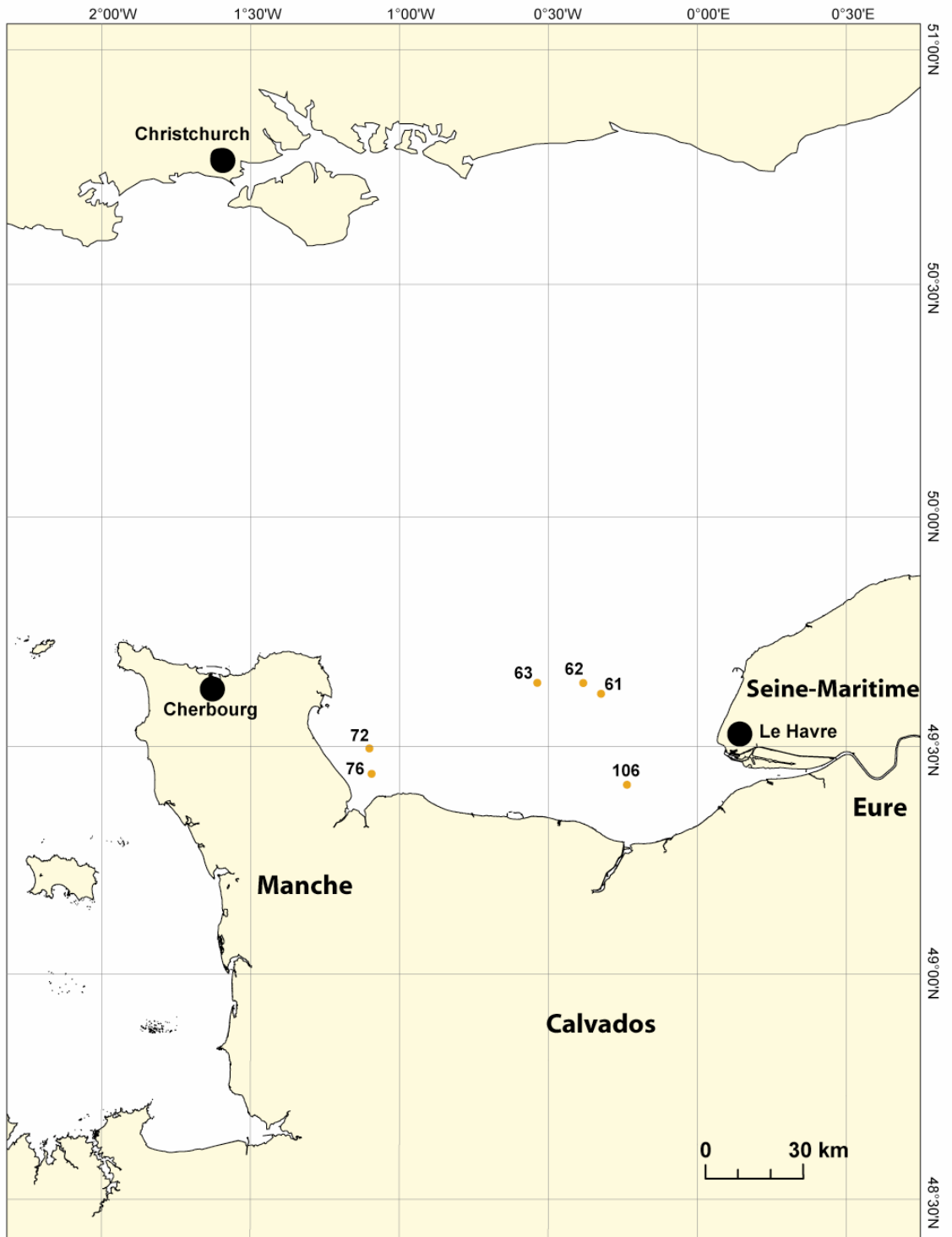

Campagne : Manche centrale et orientale

Carotte n° 69-61

Date : 19 Août 1969	Navire : Terebel	Outil : Vibrofonceuse
---------------------	------------------	-----------------------

Position (WGS84) : Lat : 49°36,872' N Long : 0°19,485' W	Longueur totale : 1 m
--	-----------------------

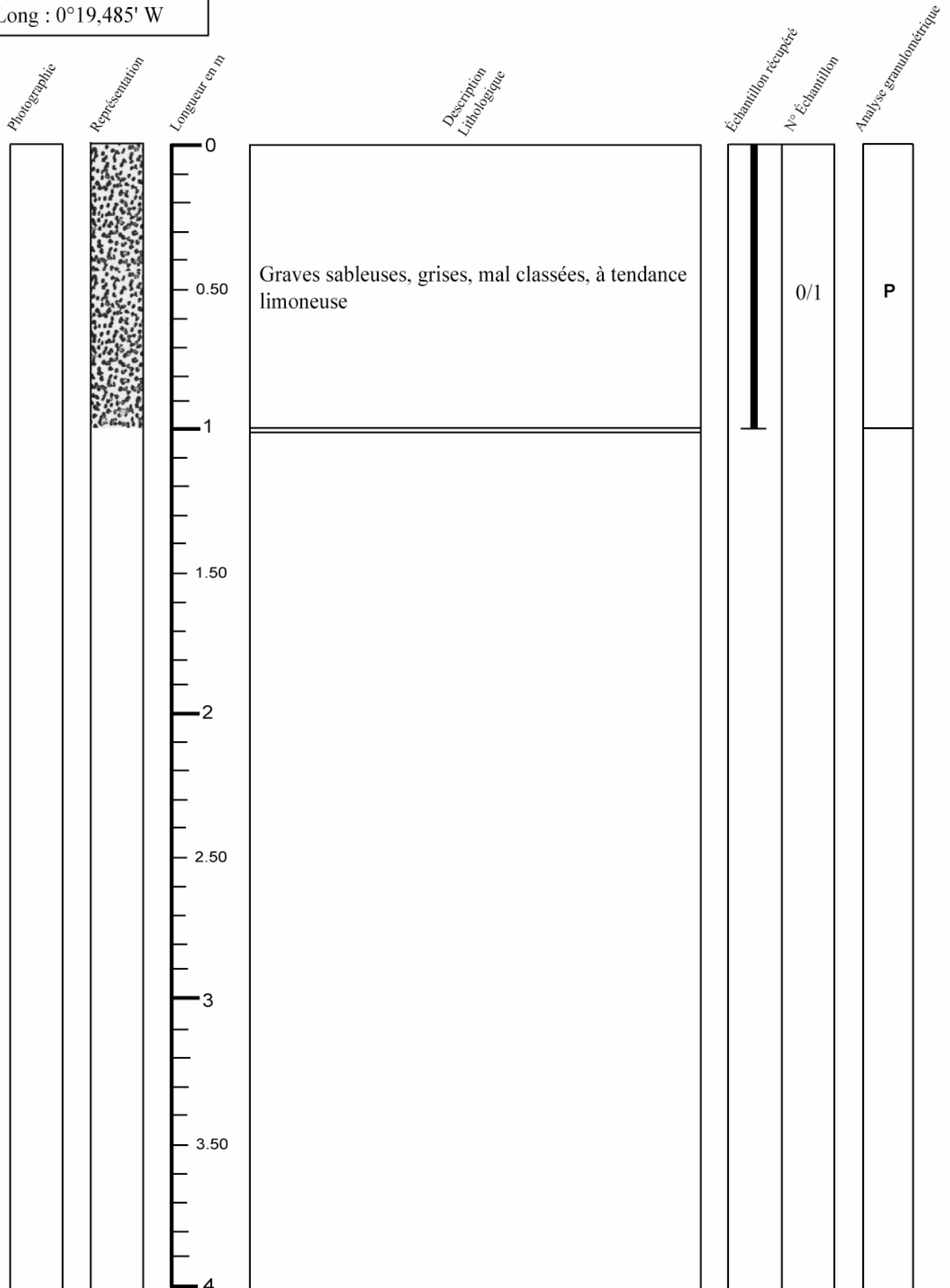

P = Présent
A = Absent

Campagne : Manche centrale et orientale

Carotte n° 69-62

Date : 19 Août 1969	Navire : Terebel	Outil : Vibrofonceuse
---------------------	------------------	-----------------------

Position (WGS84) : Lat : 49°38,265' N Long : 0°23,067' W	Longueur totale : 3 m
--	-----------------------

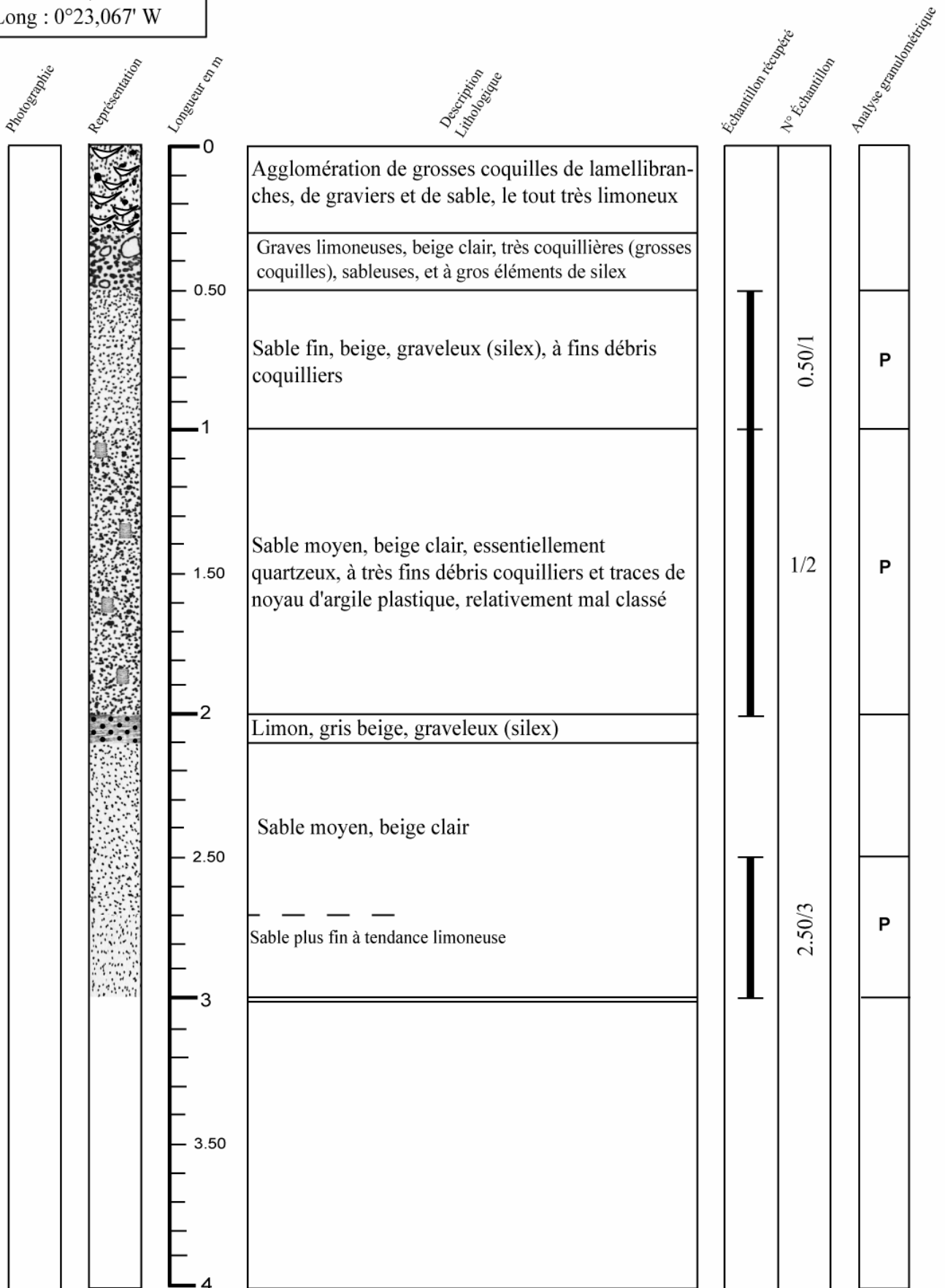

P = Présent
A = Absent

Campagne : Manche centrale et orientale

Carotte n° 69-63

Date : 19 Août 1969	Navire : Terebel	Outil : Vibrofonceuse
---------------------	------------------	-----------------------

Position (WGS84) : Lat : 49°38,287' N Long : 0°32,328' W	Longueur totale : 2.50 m
--	--------------------------

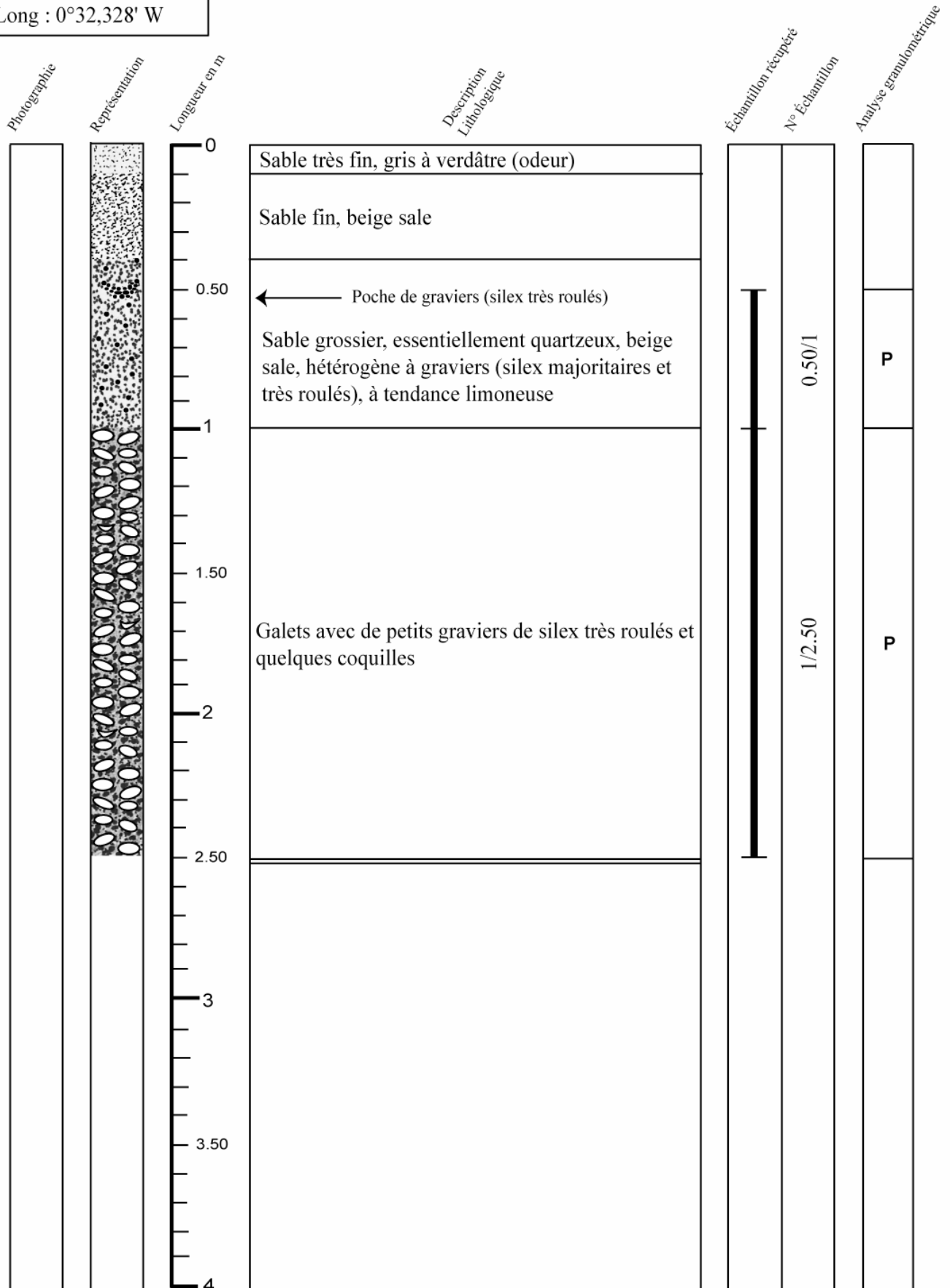

P = Présent
A = Absent

Campagne : Manche centrale et orientale

Carotte n° 69-72

Date : Août 1969	Navire : Terebel	Outil : Vibrofonceuse
------------------	------------------	-----------------------

Position (WGS84) : Lat : 49°29,693' N Long : 1°6,132' E	Longueur totale : 5.50 m
---	--------------------------

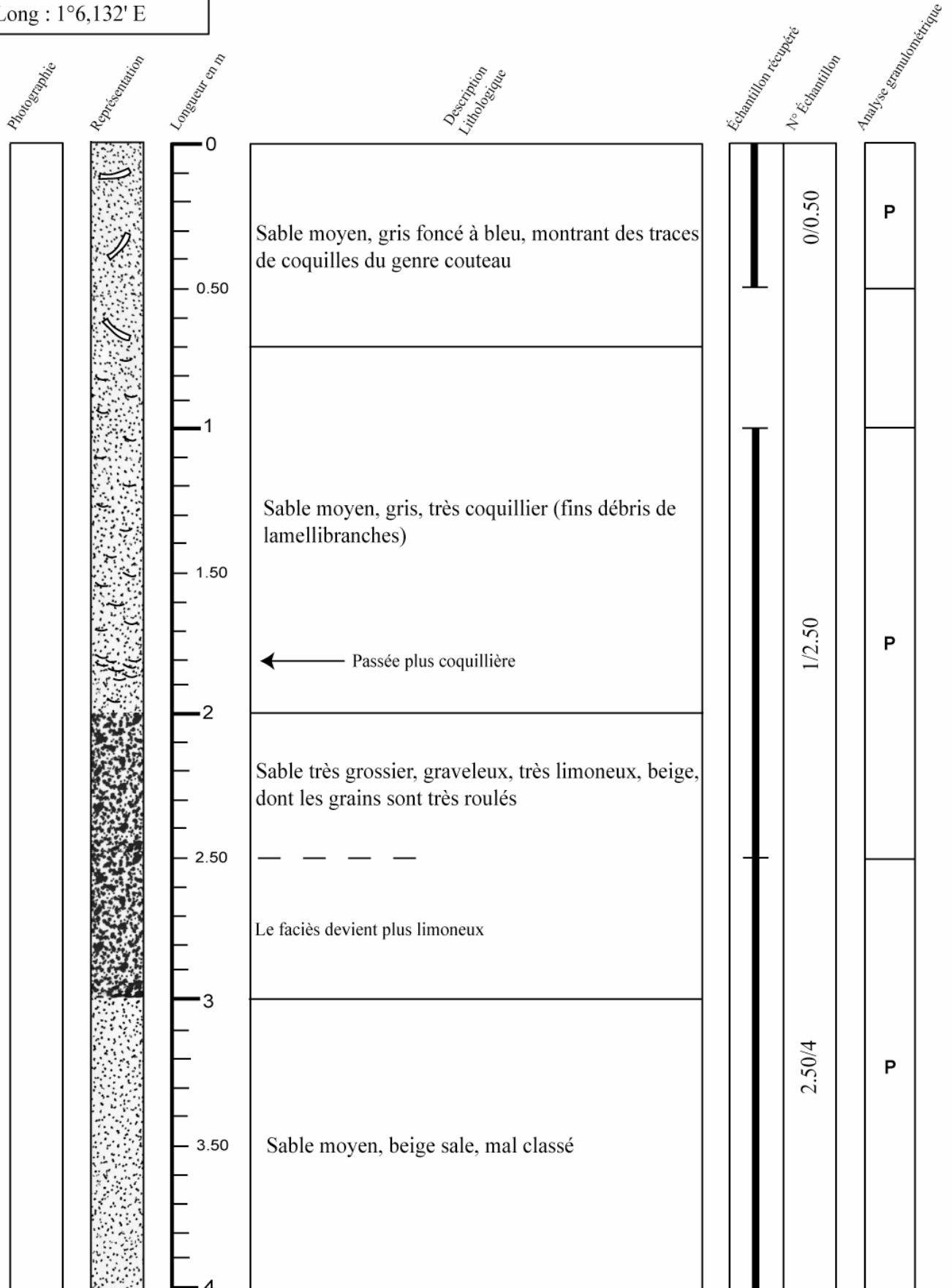

P = Présent
A = Absent

Campagne : Manche centrale et orientale

Carotte n° 69-72

Date : Août 1969	Navire : Terebel	Outil : Vibrofonceuse
------------------	------------------	-----------------------

Position (WGS84) : Lat : 49°29,693' N Long : 1°6,132' E	Longueur totale : 5.50 m
---	--------------------------

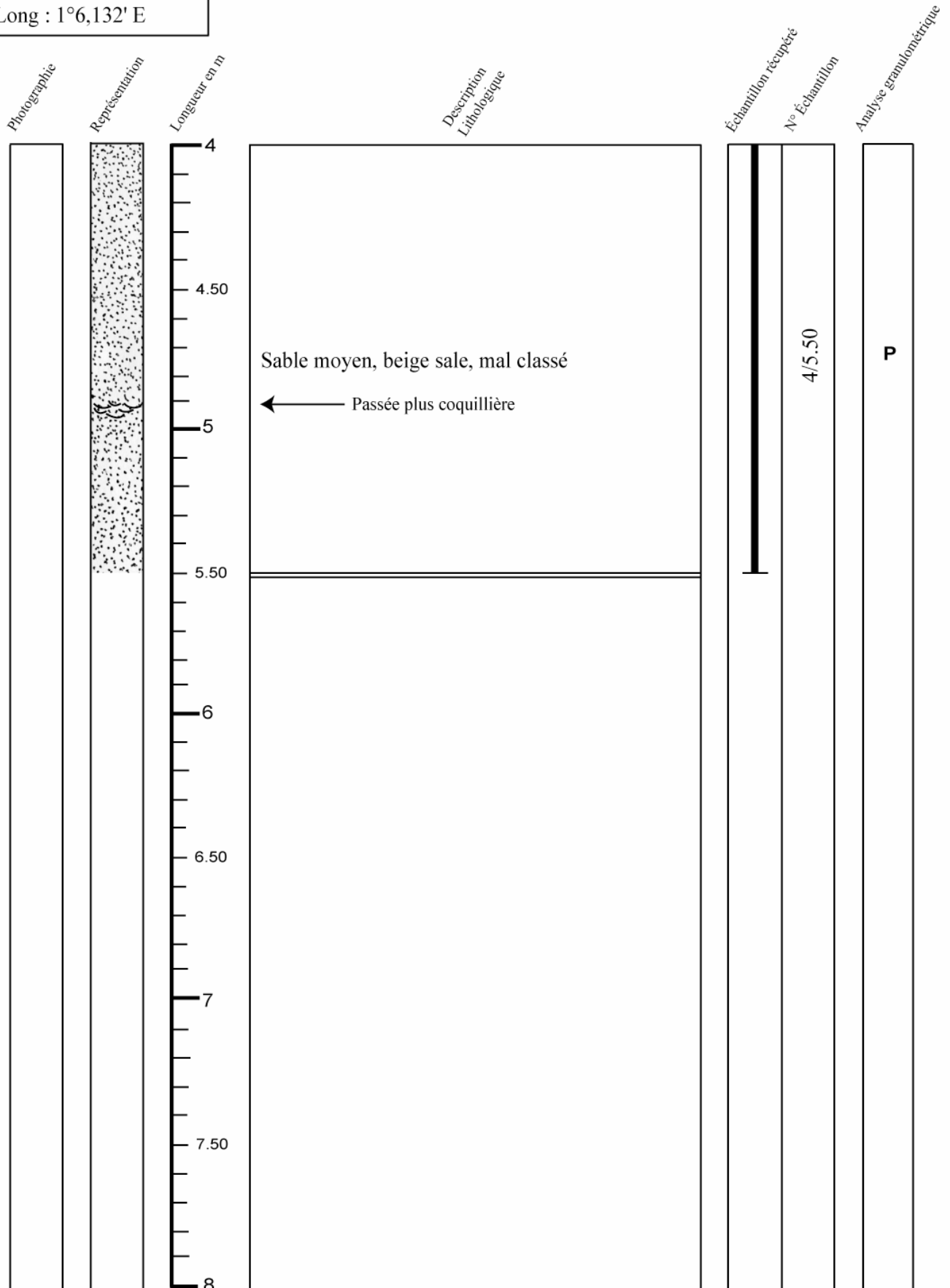

P = Présent
A = Absent

Campagne : Manche centrale et orientale

Carotte n° 69-76

Date : Août 1969	Navire : Terebel	Outil : Vibrofonceuse
------------------	------------------	-----------------------

Position (WGS84) : Lat : 49°26,363' N Long : 1°5,682' W	Longueur totale : 3.20 m
---	--------------------------

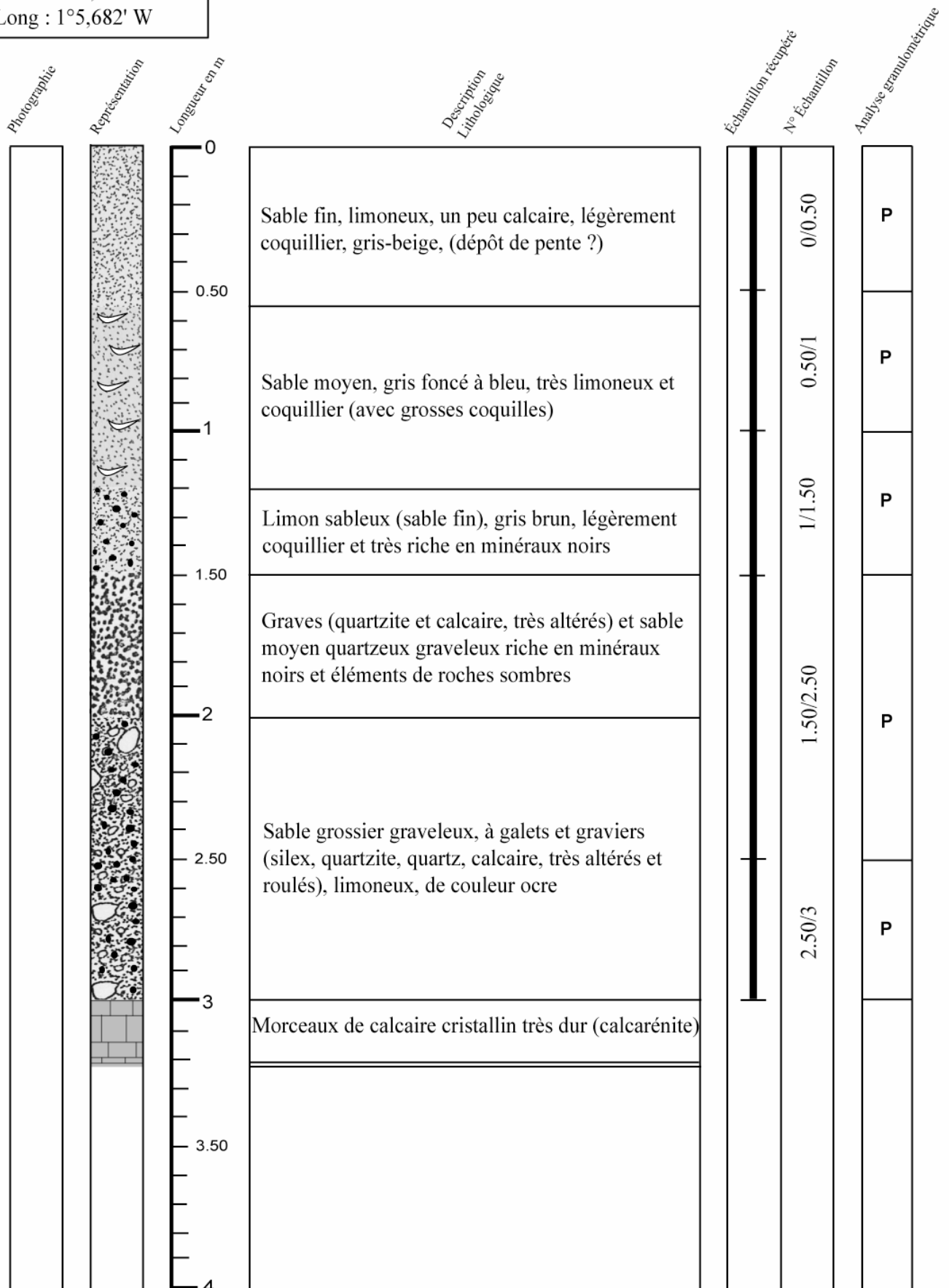

P = Présent
A = Absent

Campagne : Manche centrale et orientale

Carotte n° 69-106

Date : 19 Août 1969	Navire : Terebel	Outil : Vibrofonceuse
---------------------	------------------	-----------------------

Position (WGS84) : Lat : 49°24,930' N Long : 0°14,249' W	Longueur totale : 3 m
--	-----------------------

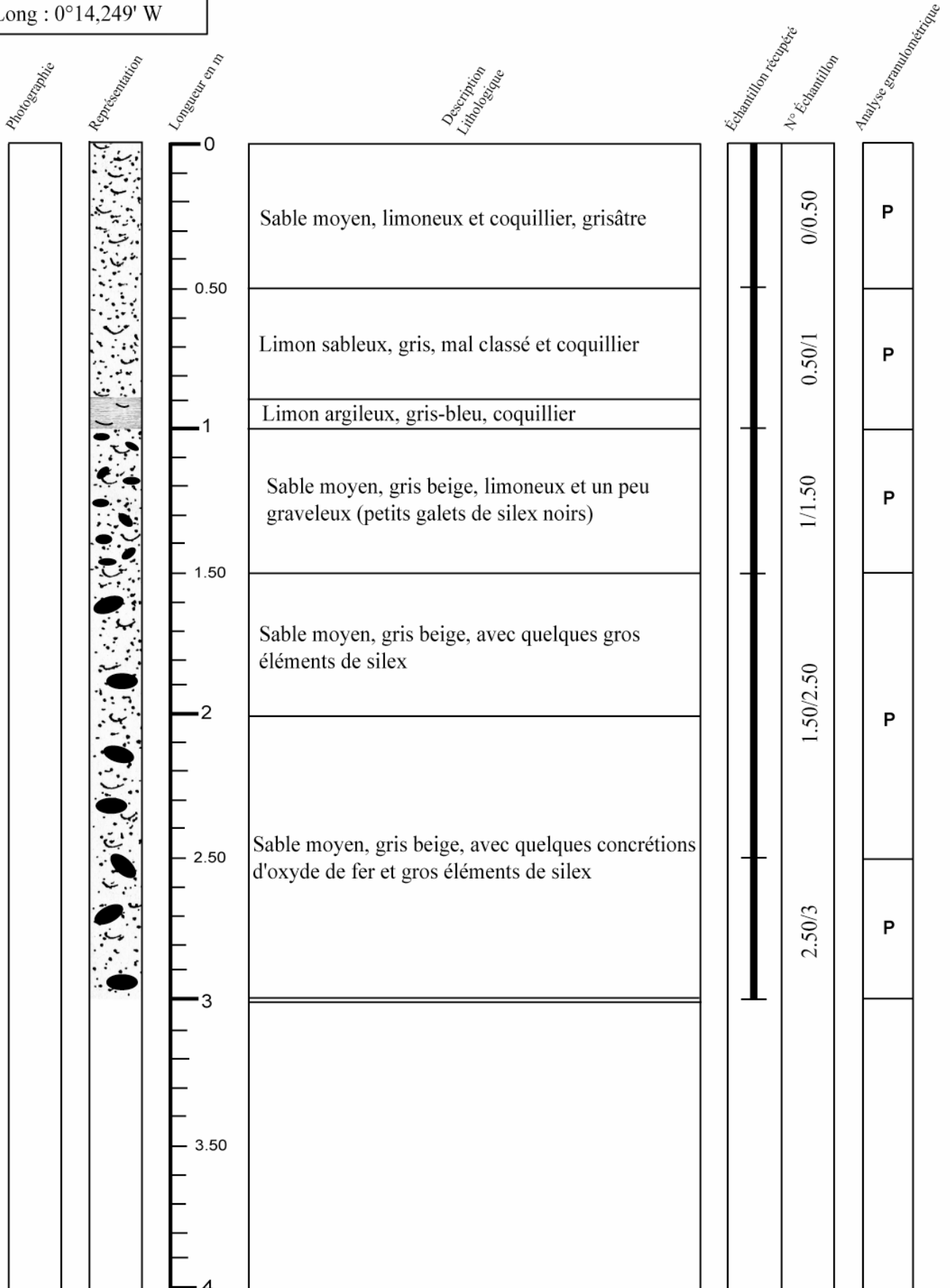

P = Présent
A = Absent

Campagne : Manche Orientale 1972

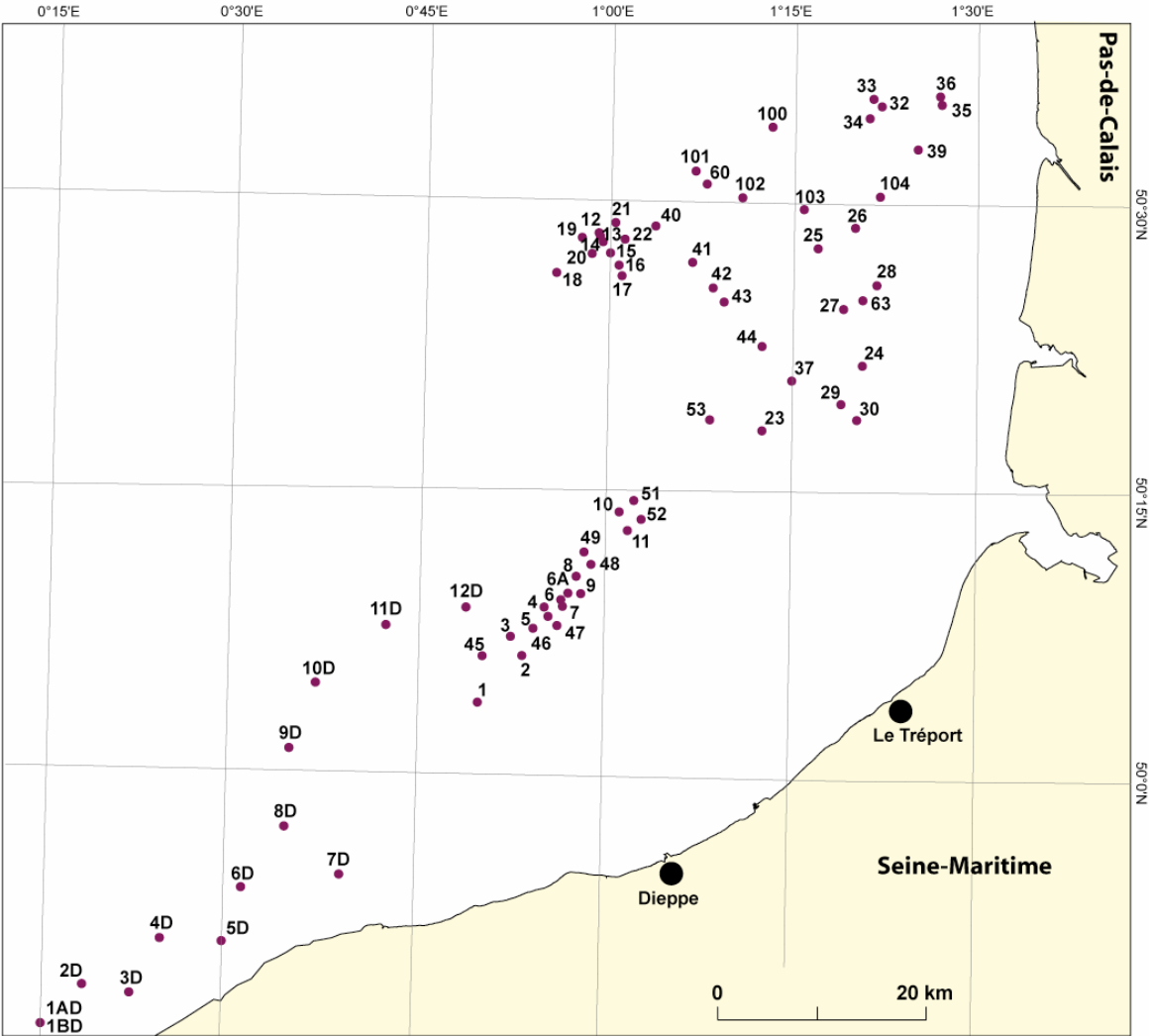

Campagne : Manche orientale

Carotte n° 72-01

Date : 25 Août 1972	Navire : Irène S	Outil : AM drill
---------------------	------------------	------------------

Position (WGS84) : Lat : 50°3,900' N Long : 0°49,948' E	Longueur totale : 1.80 m
---	--------------------------

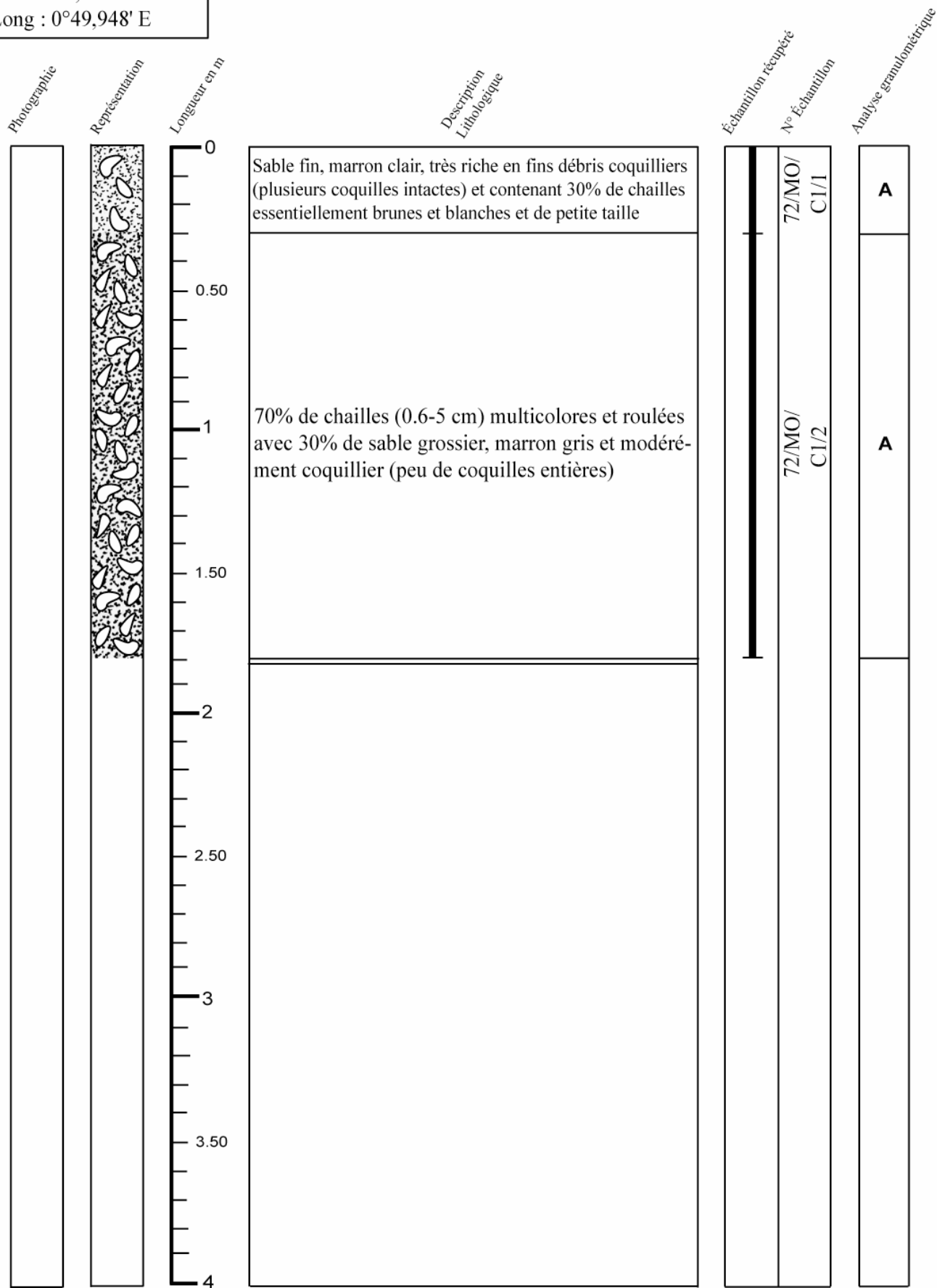

P = Présent
A = Absent

Campagne : Manche orientale

Carotte n° 72-01A-decca

Date : 25 Août 1972	Navire : Irène S	Outil : AM drill
---------------------	------------------	------------------

Position (WGS84) : Lat : 49°47,204' N Long : 0°14,779' E	Longueur totale : 0.30 m
--	--------------------------

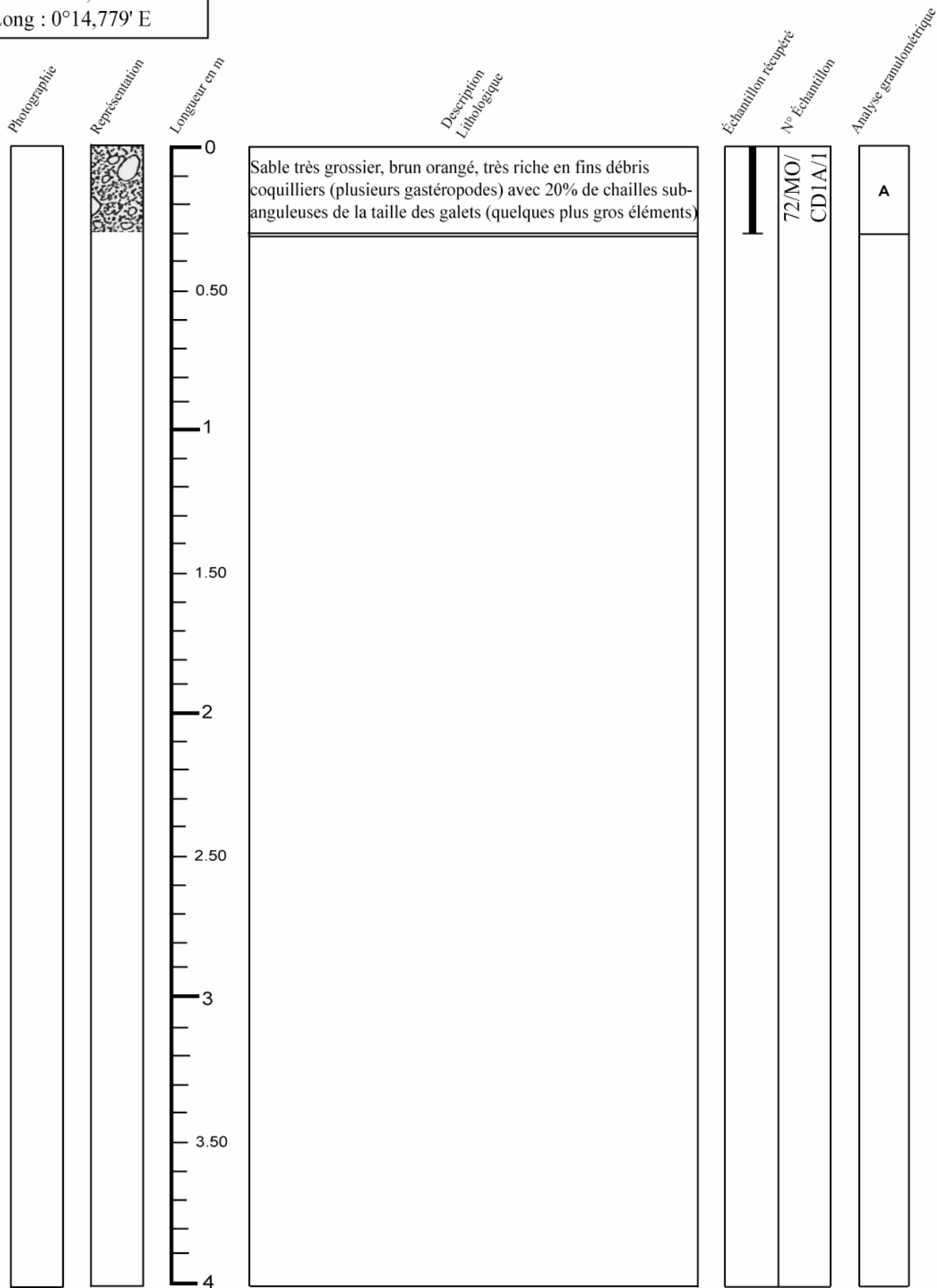

P = Présent
A = Absent

Campagne : Manche orientale

Carotte n° 72-01B-decca

Date : 13 Août 1972	Navire : Irène S	Outil : AM drill
---------------------	------------------	------------------

Position (WGS84) : Lat : 49°47,204' N Long : 0°14,779' E	Longueur totale : 0.30 m
--	--------------------------

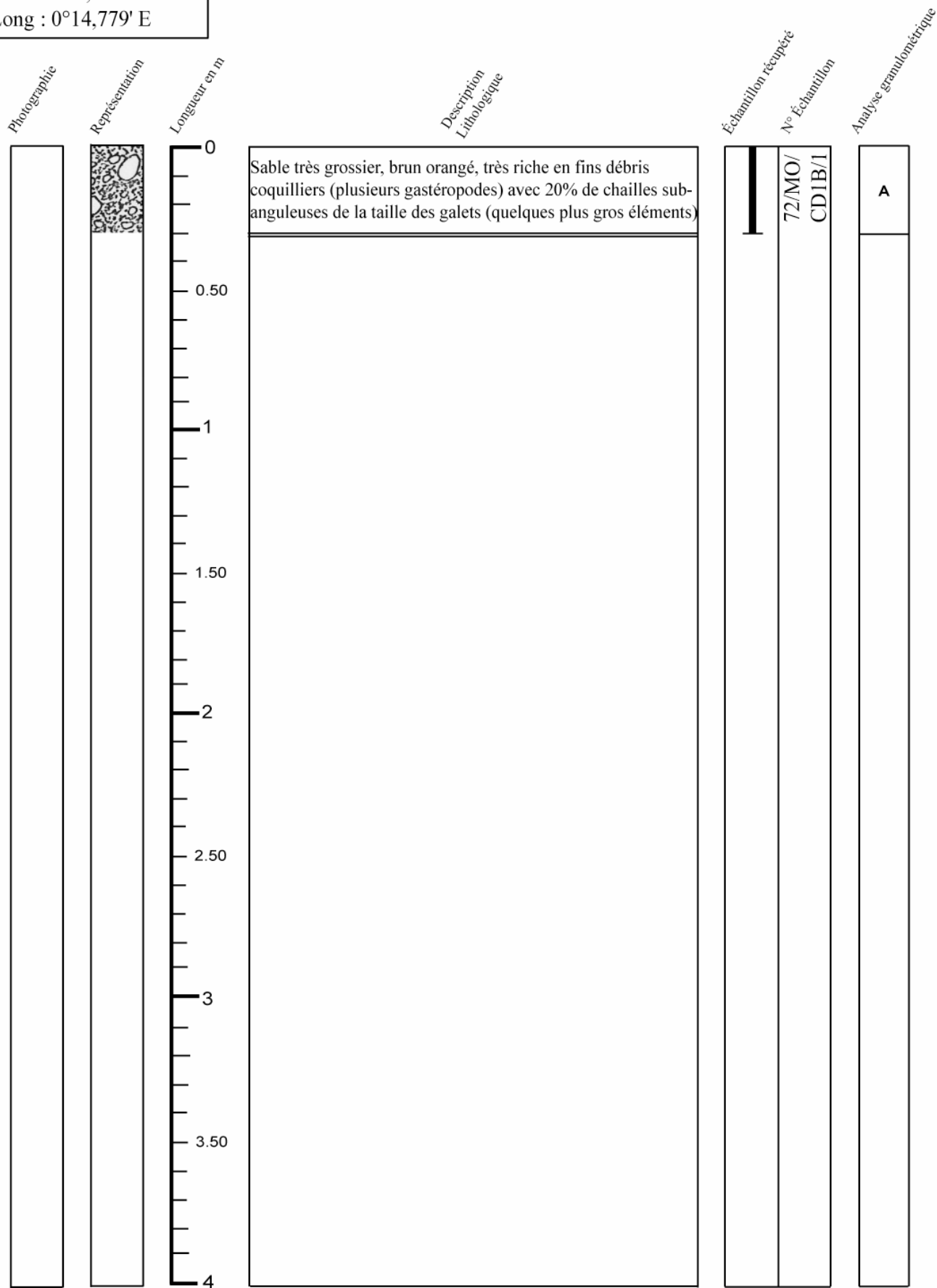

P = Présent
A = Absent

Campagne : Manche orientale

Carotte n° 72-02

Date : 25 Août 1972	Navire : Irène S	Outil : AM drill
---------------------	------------------	------------------

Position (WGS84) : Lat : 50°6,345' N Long : 0°53,464' E	Longueur totale : 1.20 m
---	--------------------------

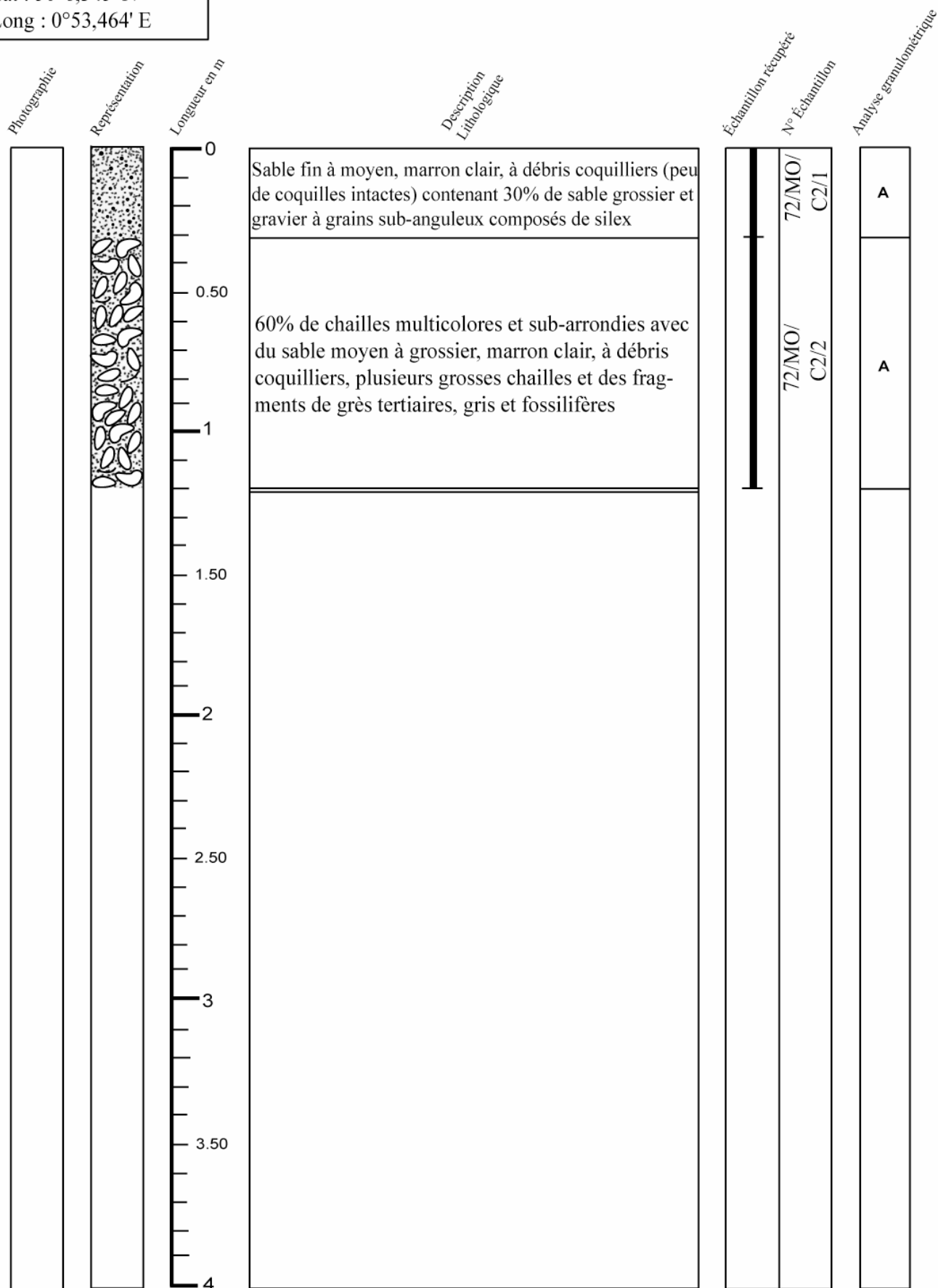

P = Présent
A = Absent

Campagne : Manche orientale

Carotte n° 72-02-decca

Date : 25 Août 1972	Navire : Irène S	Outil : AM drill
---------------------	------------------	------------------

Position (WGS84) : Lat : 49°49,262' N Long : 0°18,104' E	Longueur totale : 0.30 m
--	--------------------------

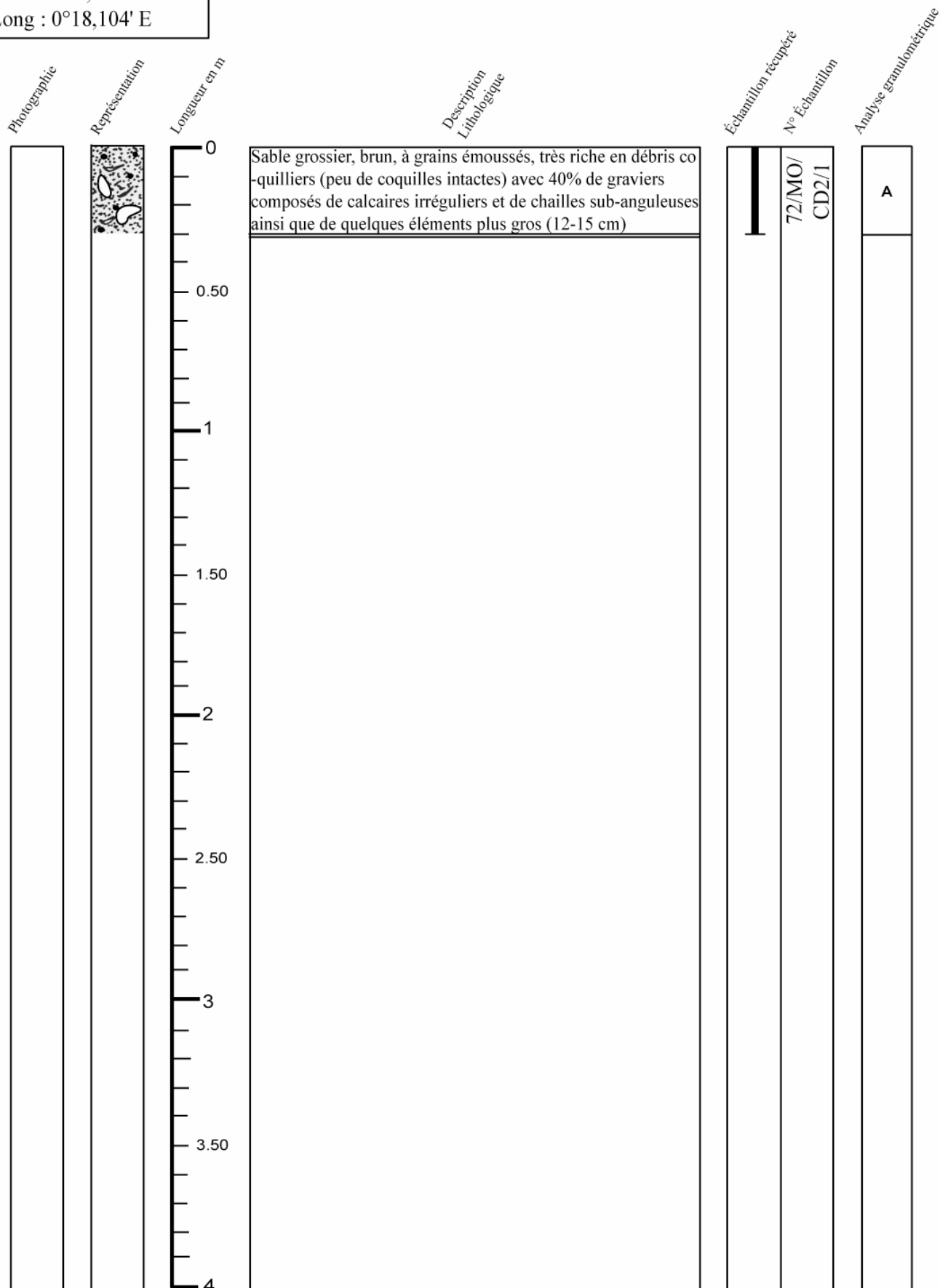

P = Présent
A = Absent

Campagne : Manche orientale

Carotte n° 72-03

Date : 25 Août 1972	Navire : Irène S	Outil : AM drill
---------------------	------------------	------------------

Position (WGS84) : Lat : 50°7,333' N Long : 0°52,532' E	Longueur totale : 1.20 m
---	--------------------------

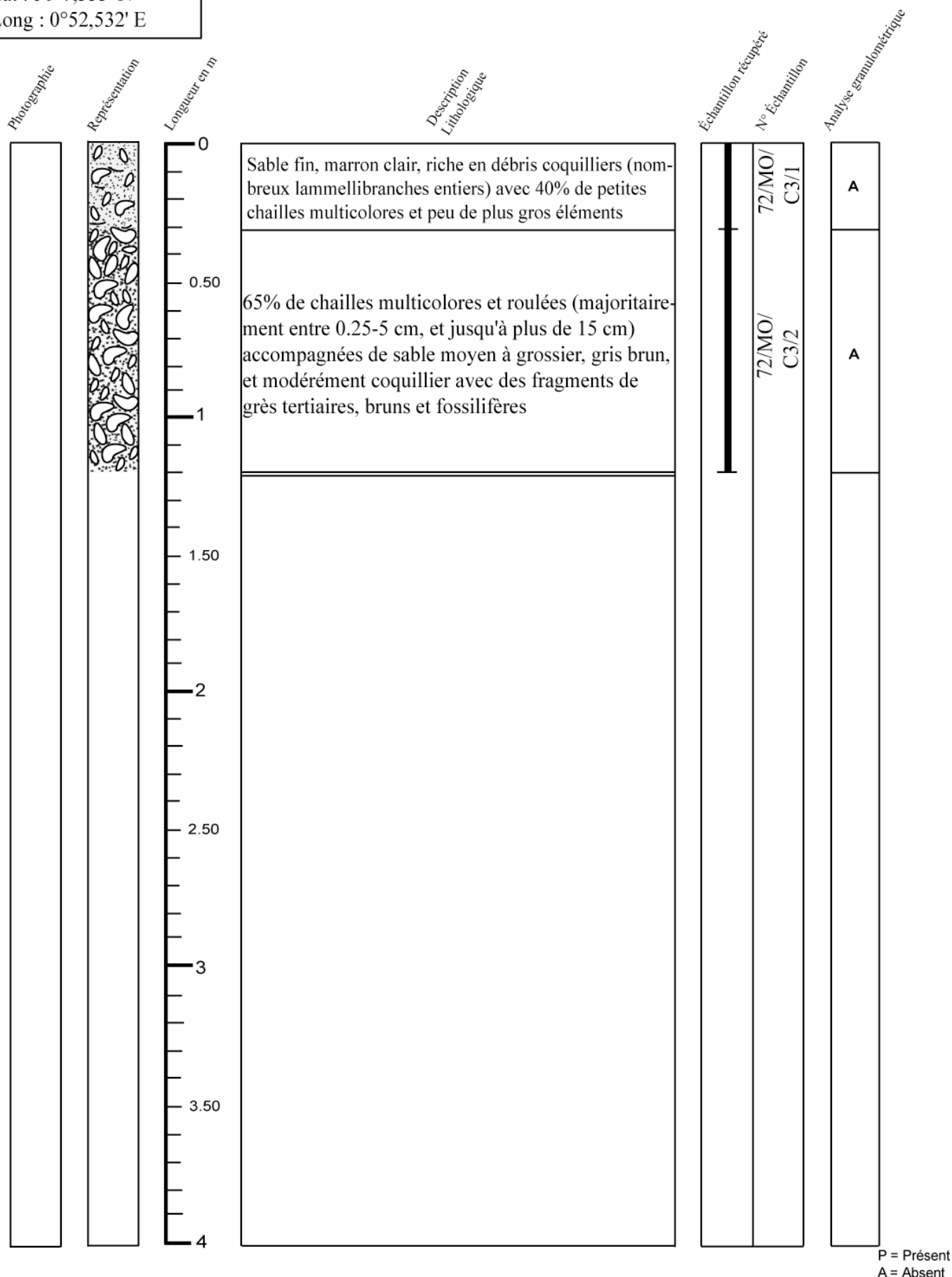

P = Présent
A = Absent

Campagne : Manche orientale

Carotte n° 72-03 decca

Date : 25 Août 1972	Navire : Irène S	Outil : AM drill
---------------------	------------------	------------------

Position (WGS84) : Lat : 49°48,822' N Long : 0°21,892' E	Longueur totale : 0.30 m
--	--------------------------

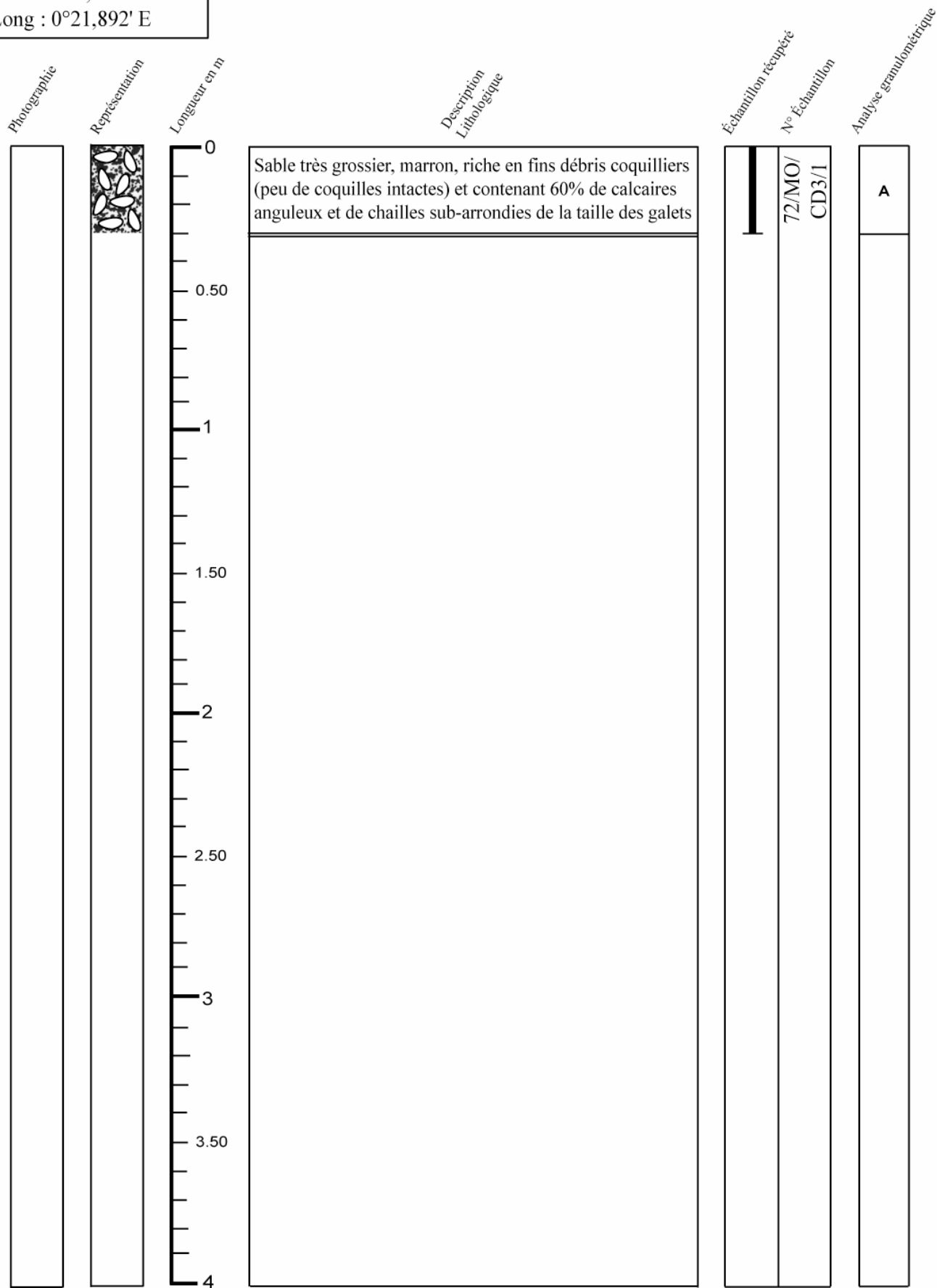

P = Présent
A = Absent

Campagne : Manche orientale

Carotte n° 72-04

Date : 25 Août 1972	Navire : Irène S	Outil : AM drill
---------------------	------------------	------------------

Position (WGS84) : Lat : 50°8,876' N Long : 0°55,209' E	Longueur totale : 0.30 m
---	--------------------------

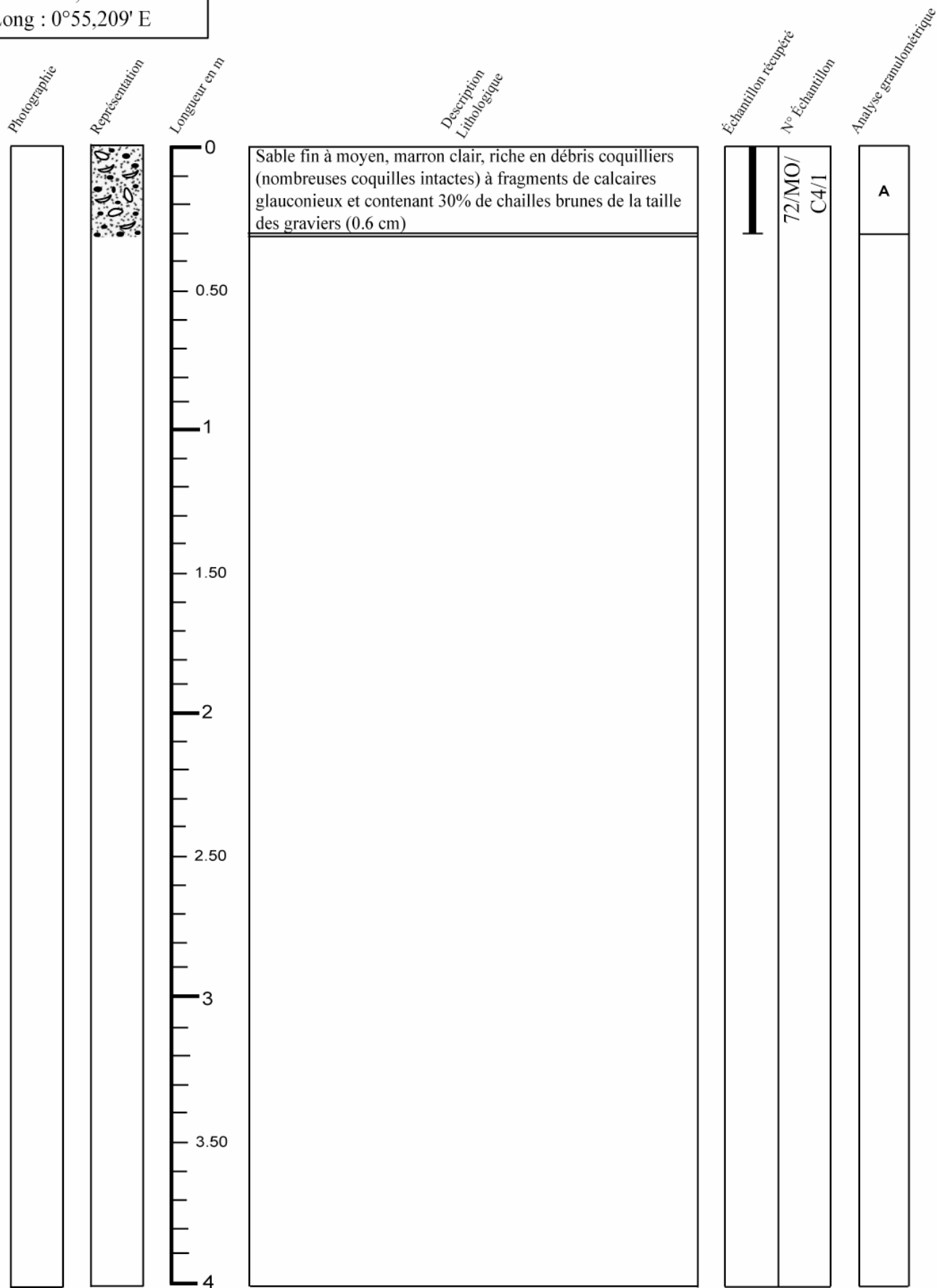

P = Présent
A = Absent

Campagne : Manche orientale

Carotte n° 72-04 decca

Date : 13 Août 1972	Navire : Irène S	Outil : AM drill
---------------------	------------------	------------------

Position (WGS84) : Lat : 49°51,685' N Long : 0°24,344' E	Longueur totale : 0.30 m
--	--------------------------

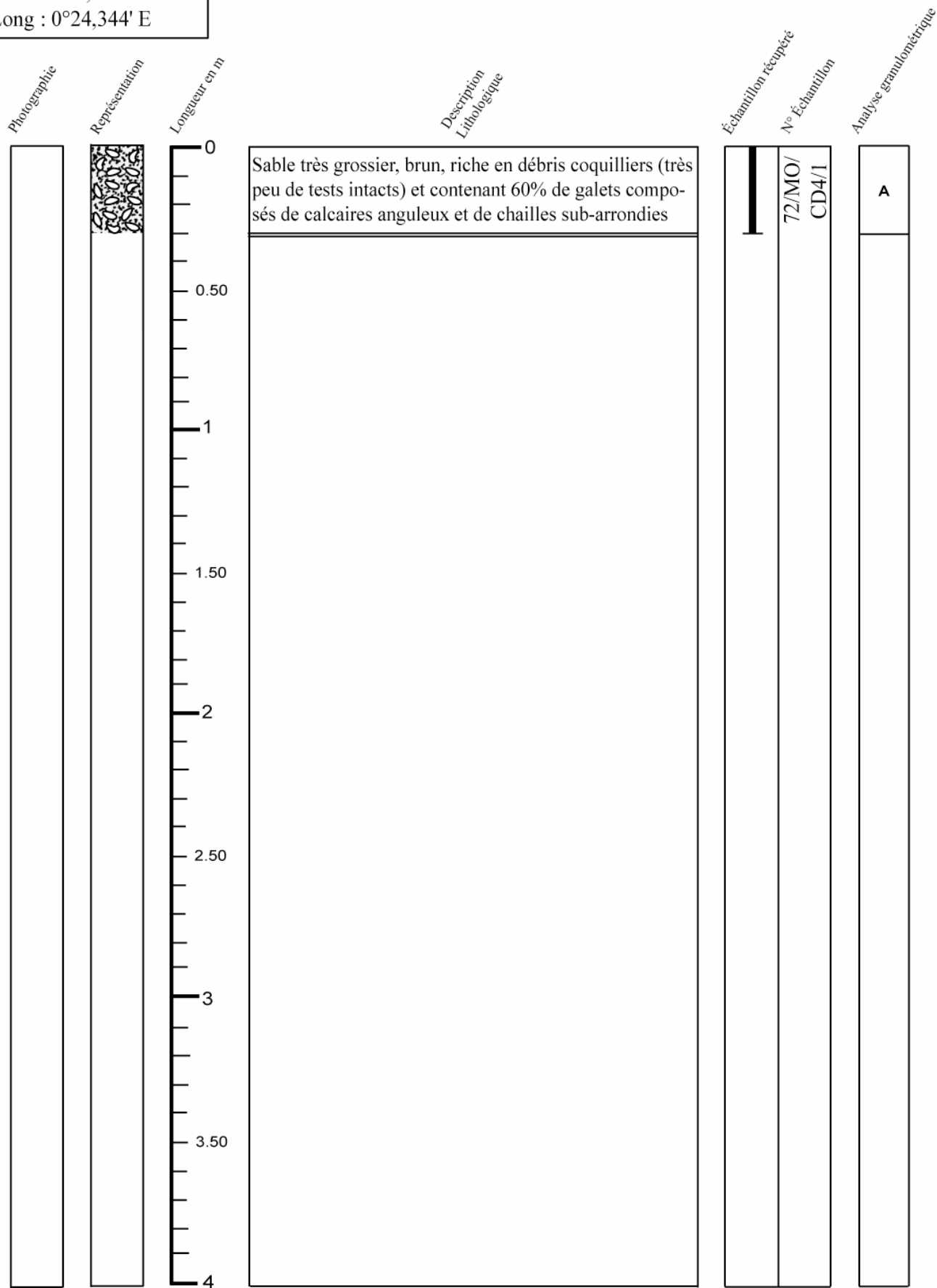

P = Présent
A = Absent

Campagne : Manche orientale

Carotte n° 72-05

Date : 25 Août 1972	Navire : Irène S	Outil : AM drill
---------------------	------------------	------------------

Position (WGS84) : Lat : 50°8,390' N Long : 0°55,535' E	Longueur totale : 2.70 m
---	--------------------------

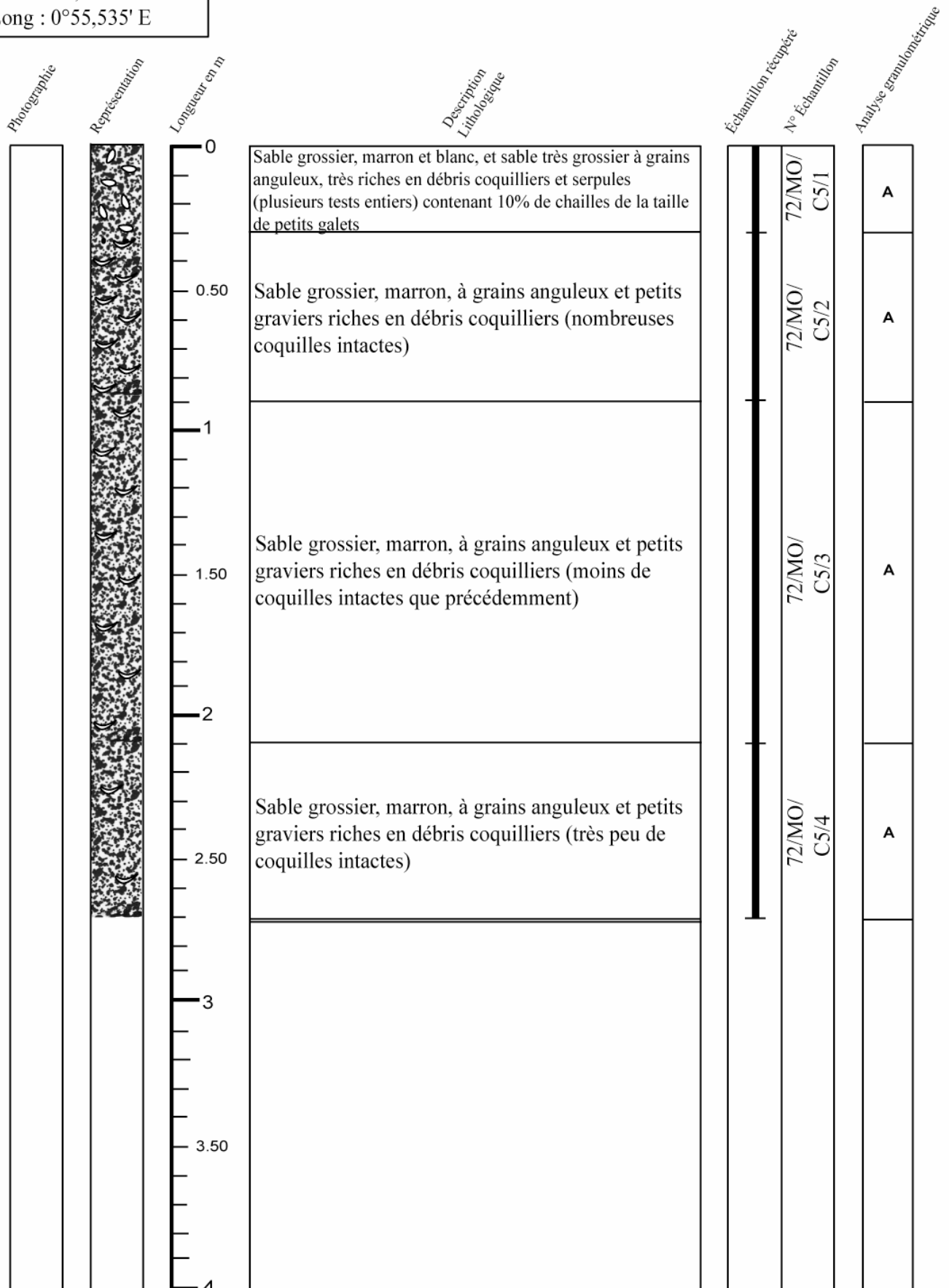

P = Présent
A = Absent

Campagne : Manche orientale

Carotte n° 72-05 decca

Date : 13 Août 1972	Navire : Irène S	Outil : AM drill
---------------------	------------------	------------------

Position (WGS84) : Lat : 49°51,520' N Long : 0°29,307' E	Longueur totale : 0.30 m
--	--------------------------

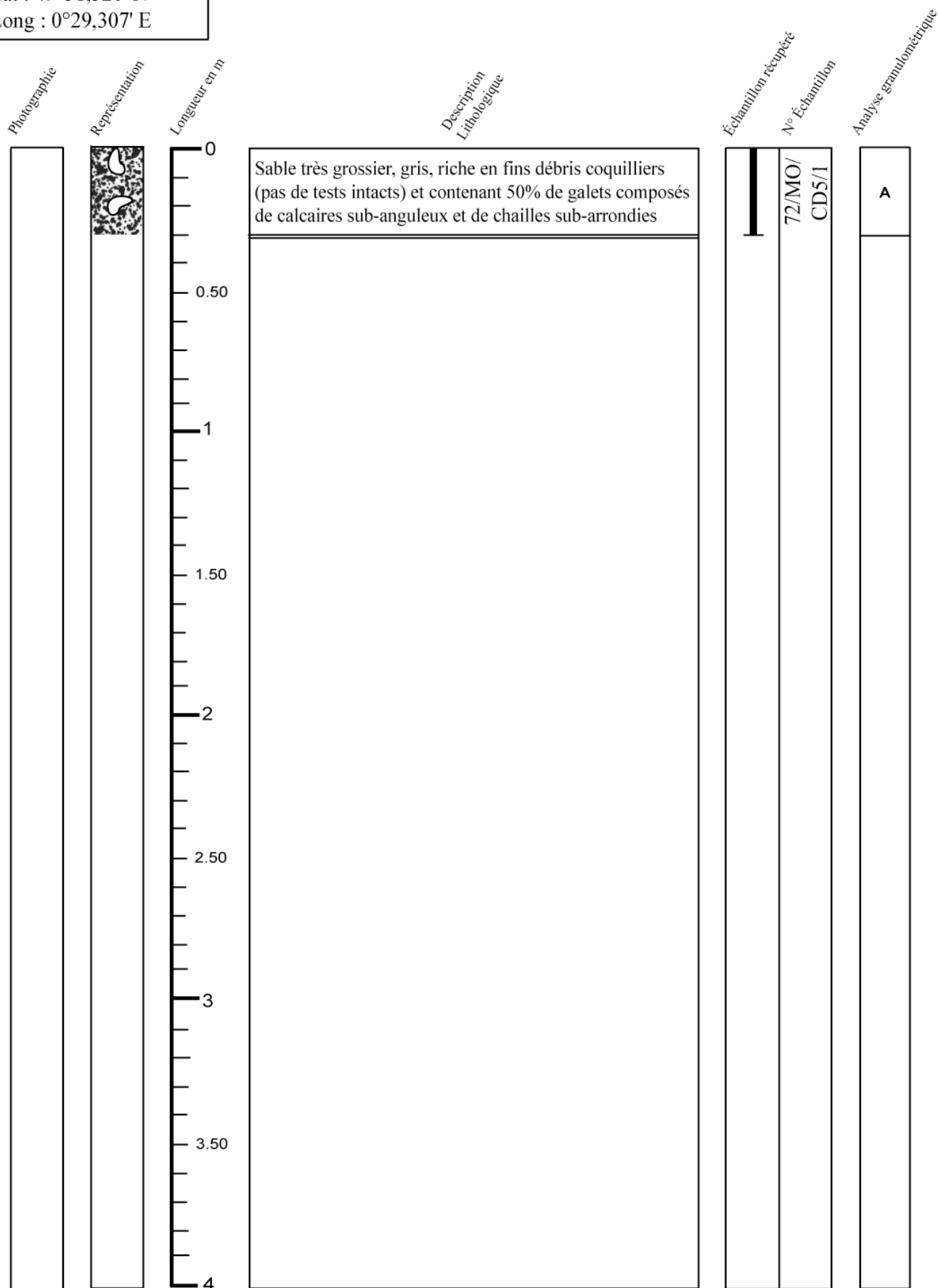

P = Présent
A = Absent

Campagne : Manche orientale

Carotte n° 72-06

Date : 25 Août 1972	Navire : Irène S	Outil : AM drill
---------------------	------------------	------------------

Position (WGS84) : Lat : 50°9,262' N Long : 0°56,537' E	Longueur totale : 0.30 m
---	--------------------------

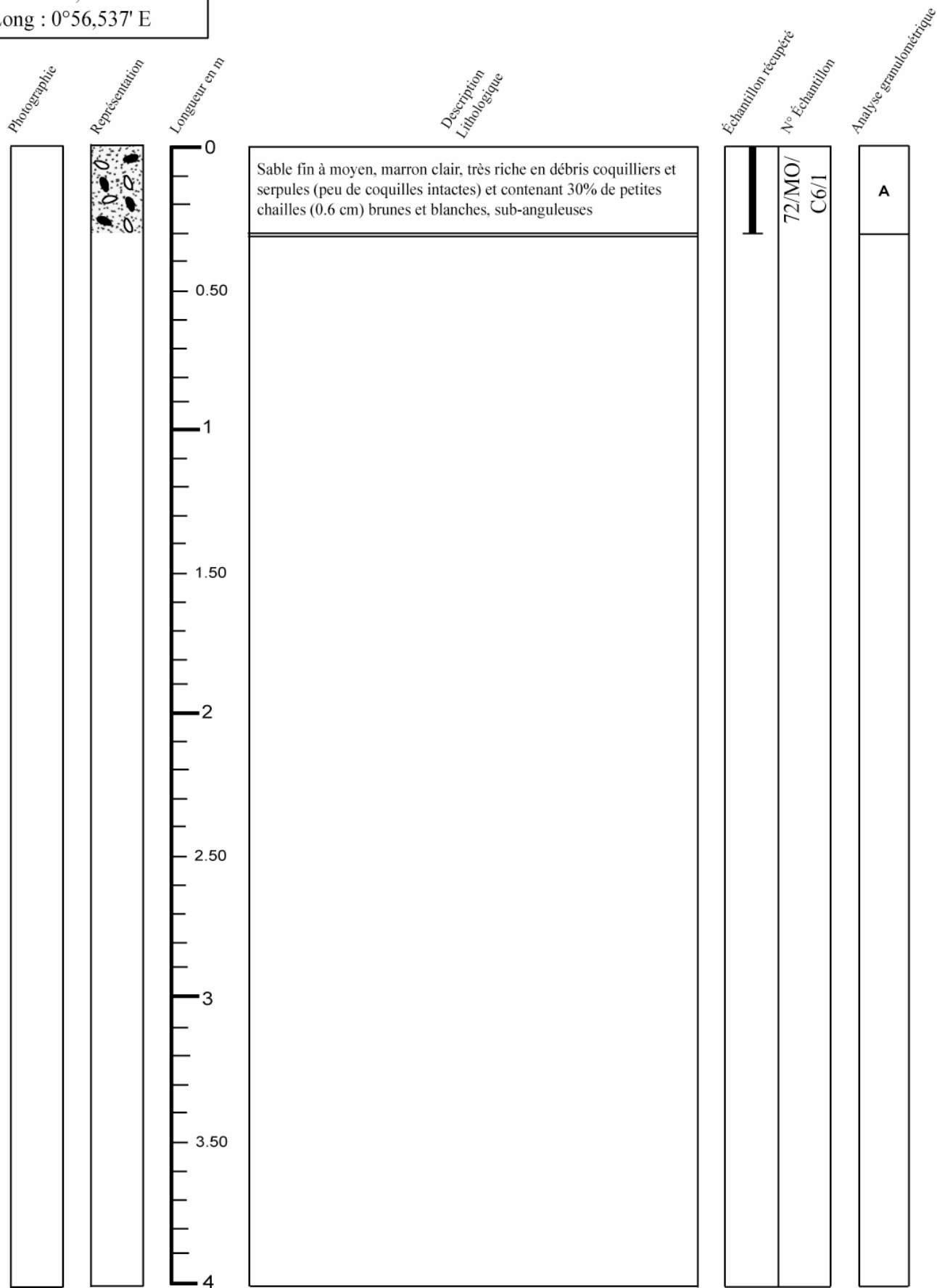

P = Présent
A = Absent

Campagne : Manche orientale

Carotte n° 72-06A

Date : 25 Août 1972	Navire : Irène S	Outil : AM drill
---------------------	------------------	------------------

Position (WGS84) : Lat : 50°9,609' N Long : 0°57,102' E	Longueur totale : 0.30 m
---	--------------------------

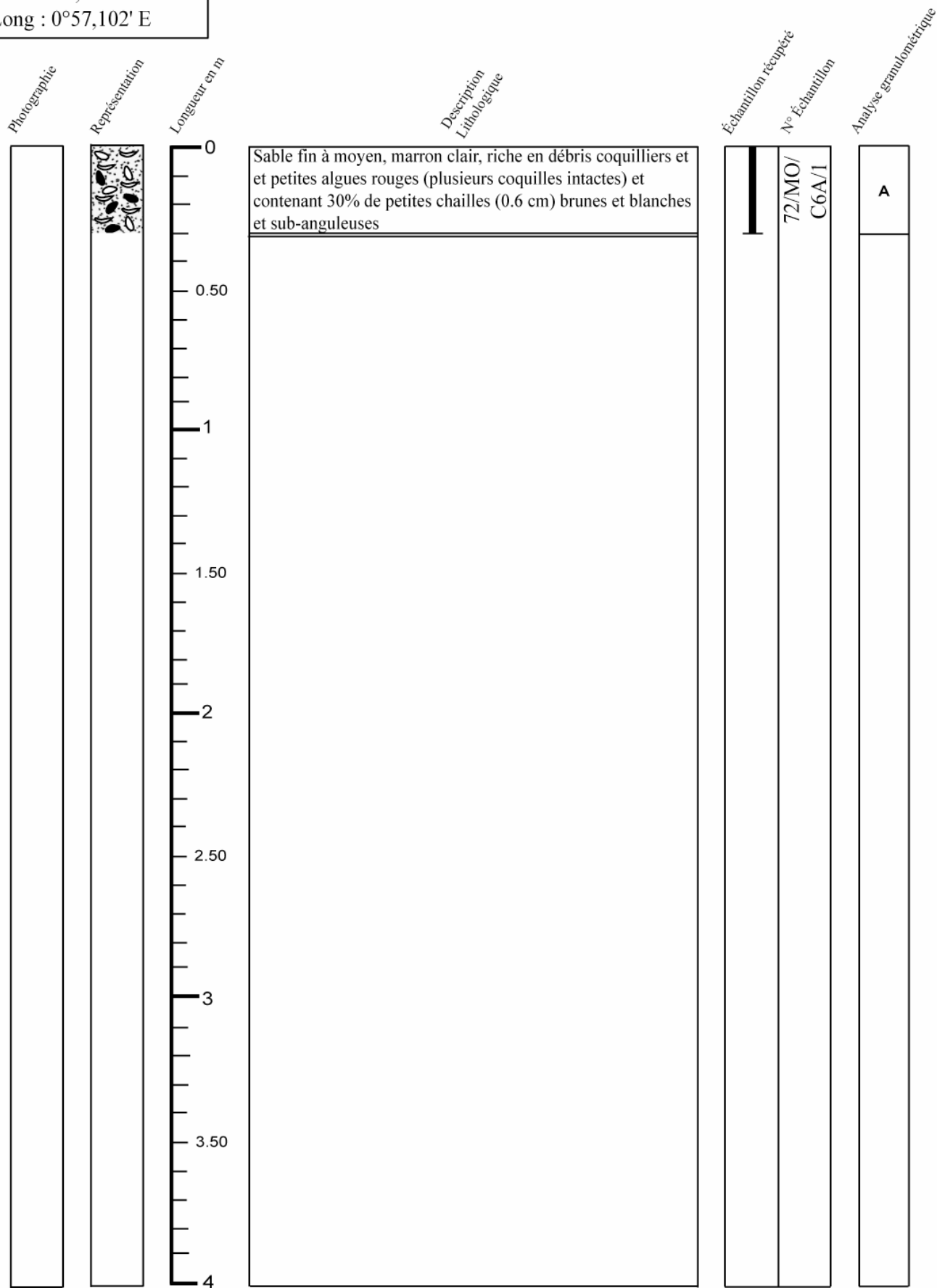

P = Présent
A = Absent

Campagne : Manche orientale

Carotte n° 72-06 decca

Date : 13 Août 1972	Navire : Irène S	Outil : AM drill
---------------------	------------------	------------------

Position (WGS84) : Lat : 49°54,359' N Long : 0°30,864' E	Longueur totale : 0.30 m
--	--------------------------

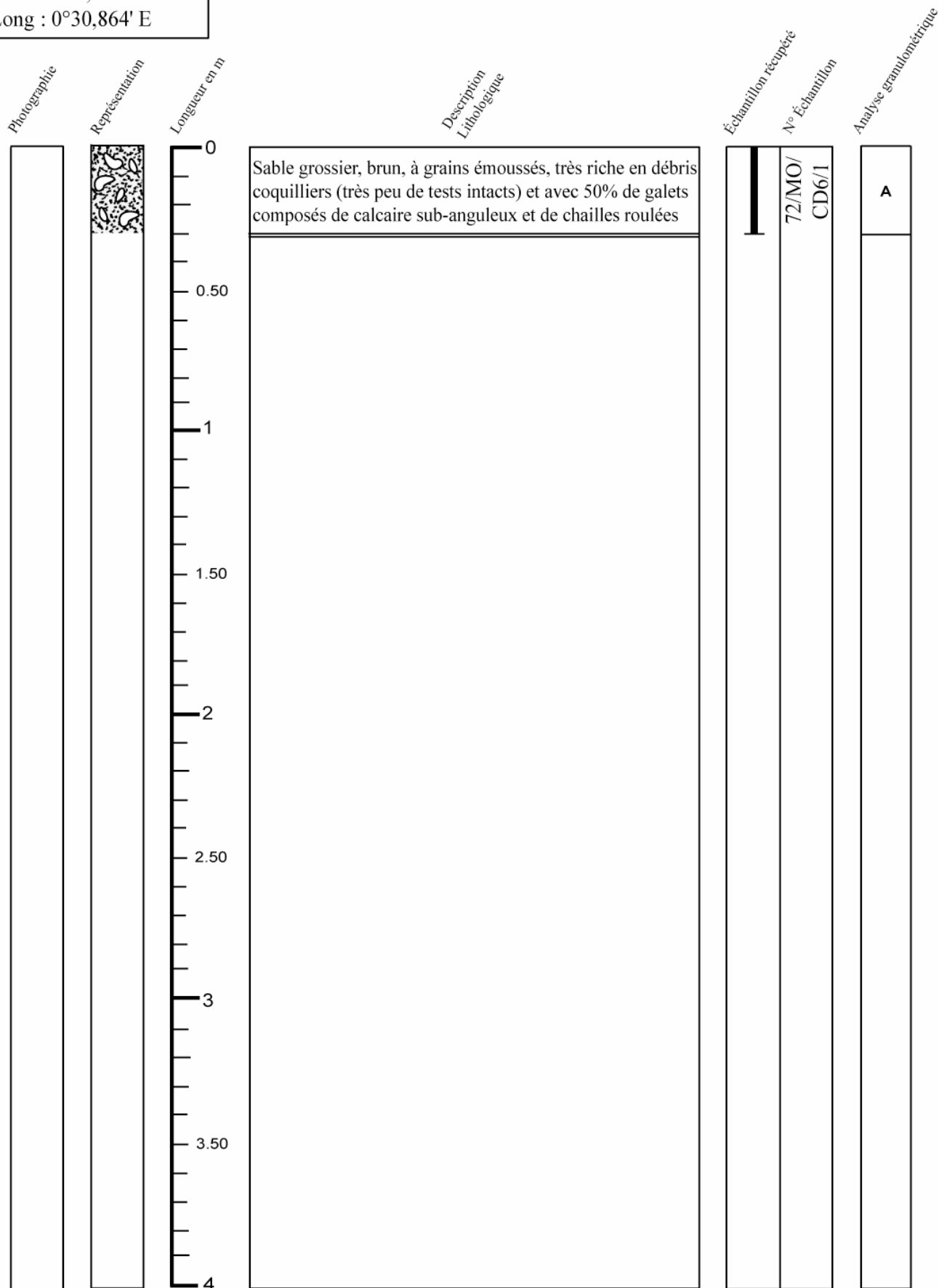

P = Présent
A = Absent

Campagne : Manche orientale

Carotte n° 72-07

Date : 25 Août 1972	Navire : Irène S	Outil : AM drill
---------------------	------------------	------------------

Position (WGS84) : Lat : 50°8,924' N Long : 0°56,686' E	Longueur totale : 0.30 m
---	--------------------------

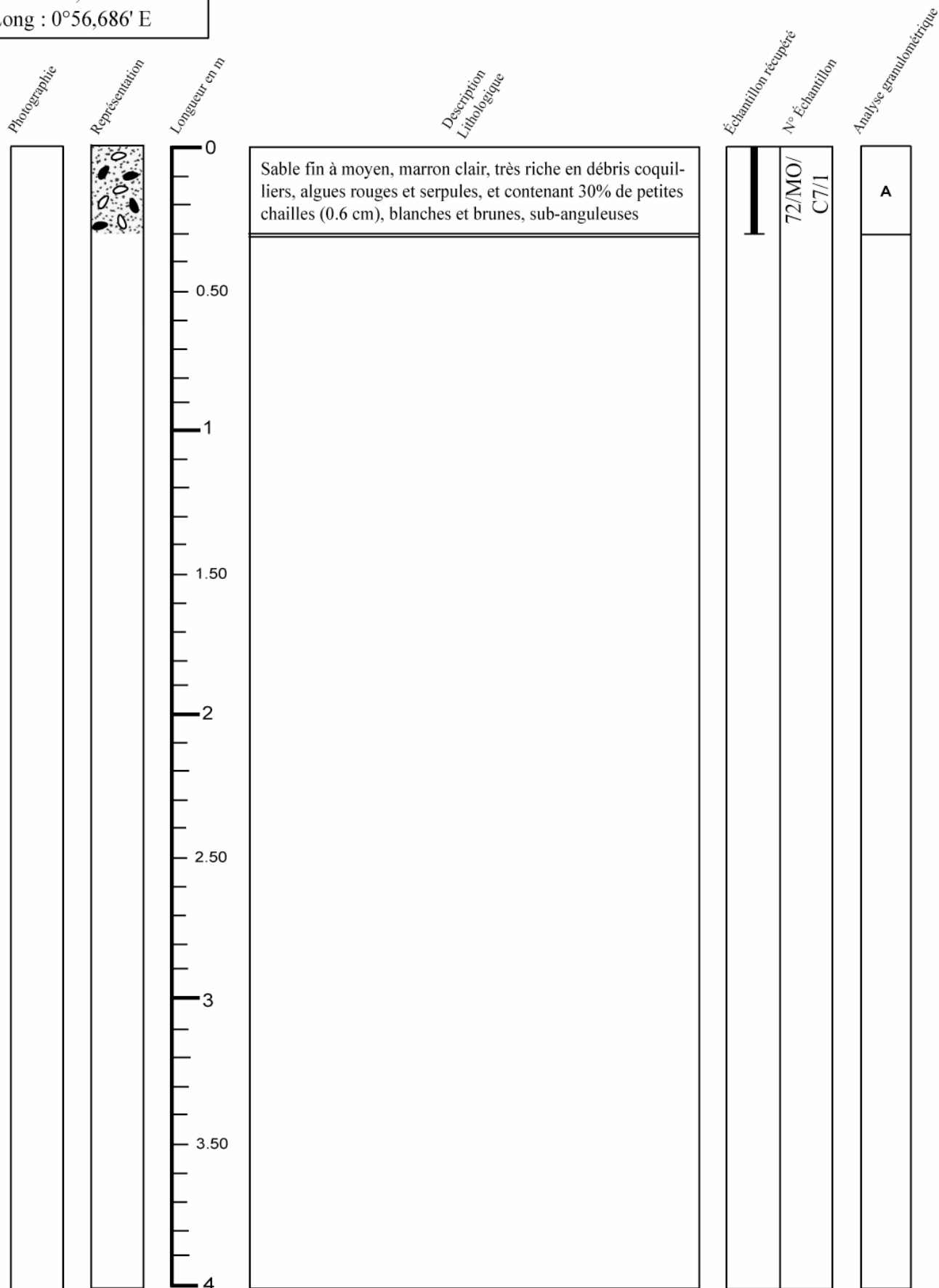

P = Présent
A = Absent

Campagne : Manche orientale

Carotte n° 72-07 decca

Date : 13 Août 1972	Navire : Irène S	Outil : AM drill
---------------------	------------------	------------------

Position (WGS84) : Lat : 49°55,026' N Long : 0°38,730' E	Longueur totale : 0.30 m
--	--------------------------

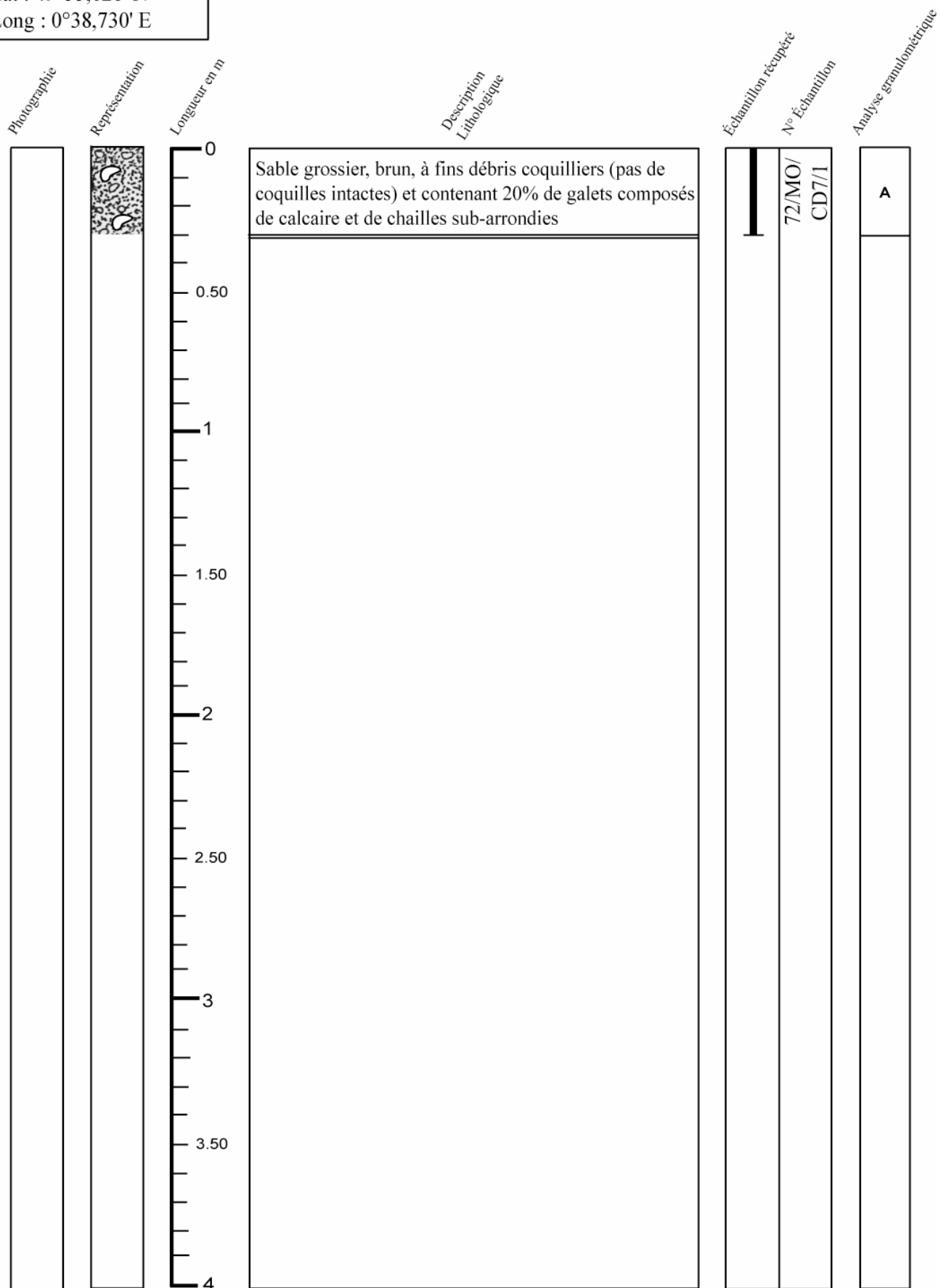

P = Présent
A = Absent

Campagne : Manche orientale

Carotte n° 72-08

Date : 24 Août 1972	Navire : Irène S	Outil : AM drill
---------------------	------------------	------------------

Position (WGS84) : Lat : 50°10,486' N Long : 0°57,747' E	Longueur totale : 3 m
--	-----------------------

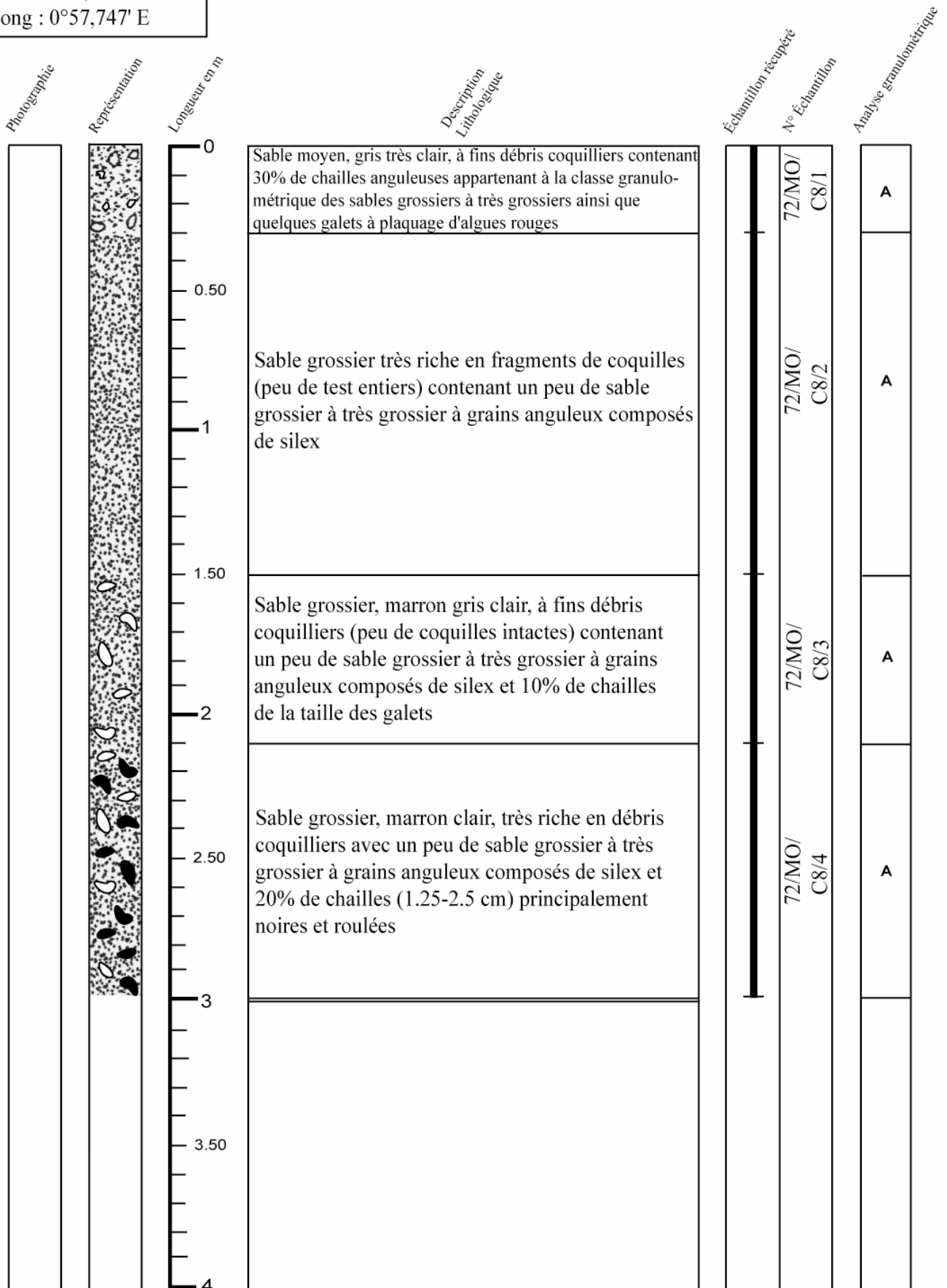

P = Présent
A = Absent

Campagne : Manche orientale

Carotte n° 72-08 decca

Date : 13 Août 1972	Navire : Irène S	Outil : AM drill
---------------------	------------------	------------------

Position (WGS84) : Lat : 49°57,552' N Long : 0°34,335' E	Longueur totale : 0.30 m
--	--------------------------

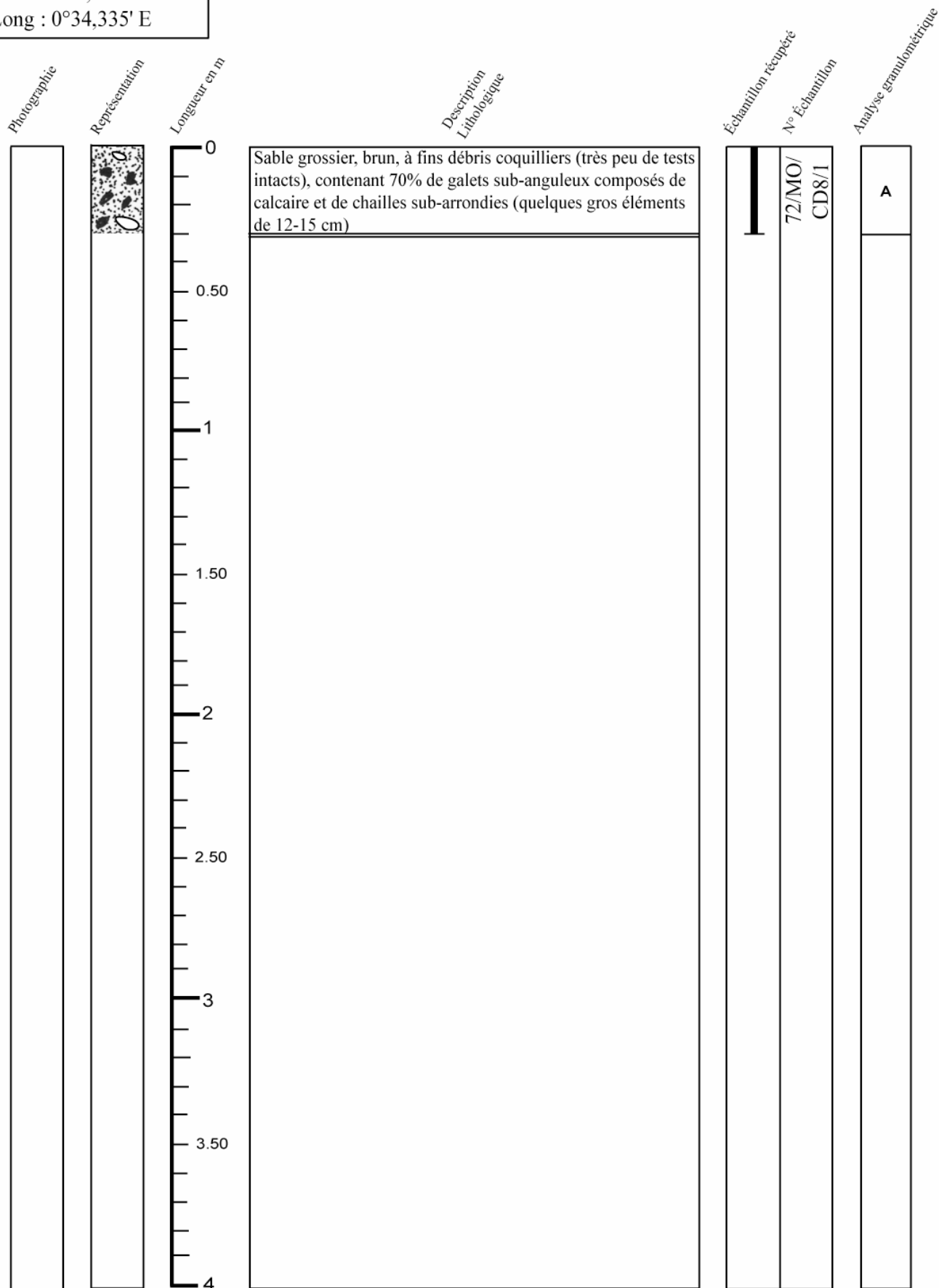

P = Présent
A = Absent

Campagne : Manche orientale

Carotte n° 72-09

Date : 24 Août 1972	Navire : Irène S	Outil : AM drill
---------------------	------------------	------------------

Position (WGS84) : Lat : 50°9,591' N Long : 0°58,130' E	Longueur totale : 2.10 m
---	--------------------------

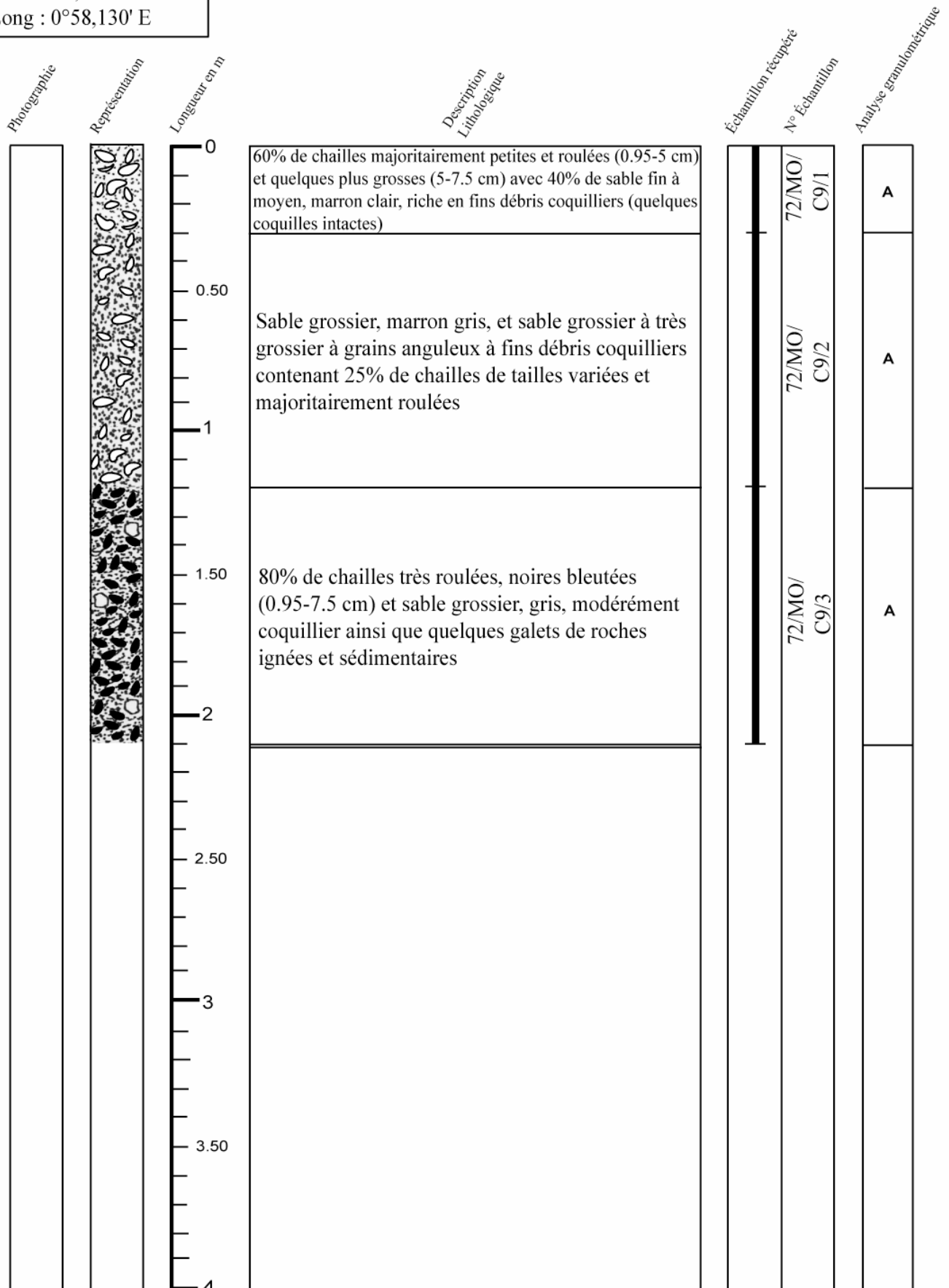

P = Présent
A = Absent

Campagne : Manche orientale

Carotte n° 72-09 decca

Date : 14 Août 1972	Navire : Irène S	Outil : AM drill
---------------------	------------------	------------------

Position (WGS84) : Lat : 50°01,671' N Long : 0°34,745' E	Longueur totale : 0.60 m
--	--------------------------

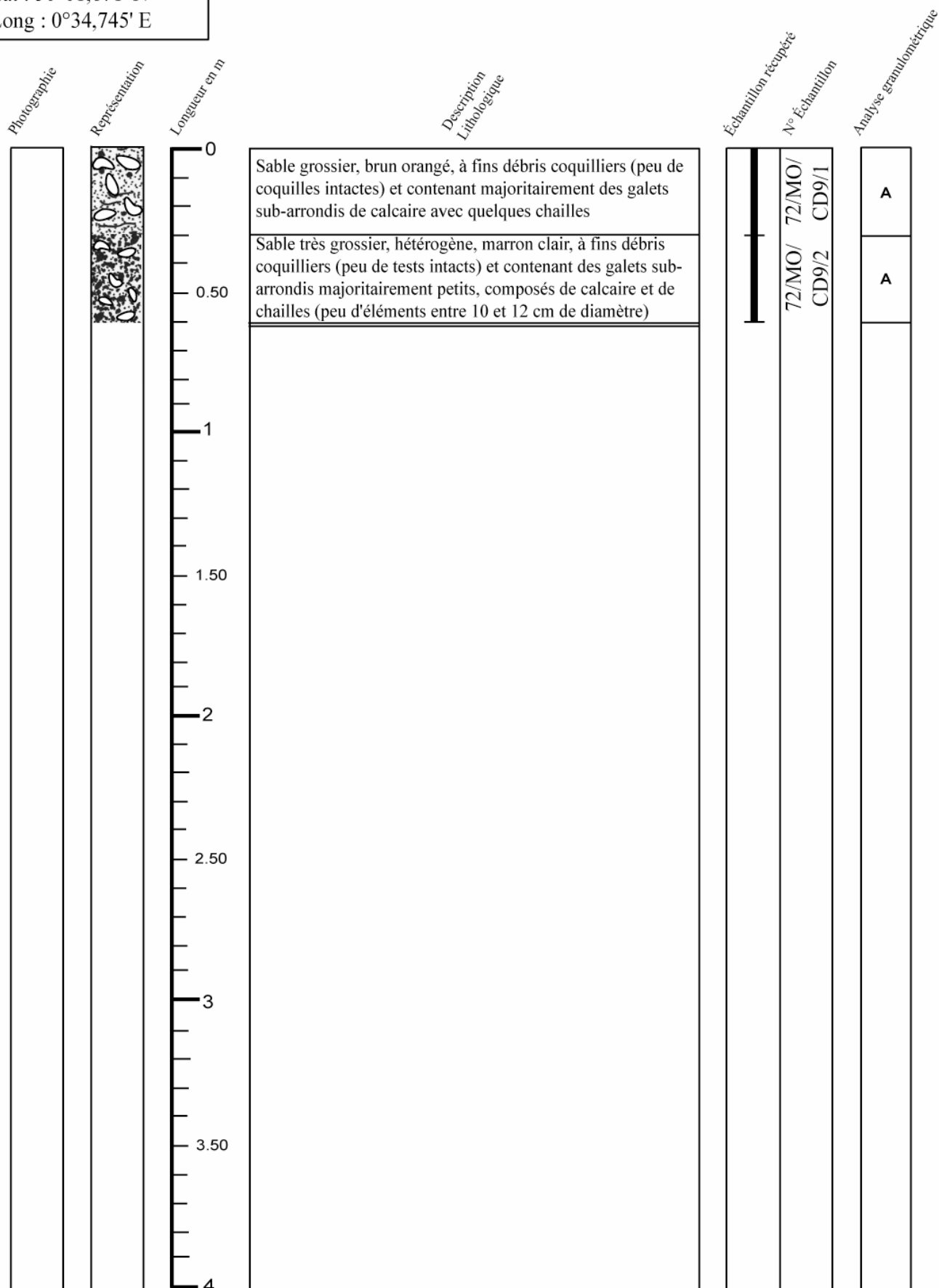

P = Présent
A = Absent

Campagne : Manche orientale

Carotte n° 72-10

Date : 24 Août 1972	Navire : Irène S	Outil : AM drill
---------------------	------------------	------------------

Position (WGS84) : Lat : 50°13,845' N Long : 1°1,143' E	Longueur totale : 1.80 m
---	--------------------------

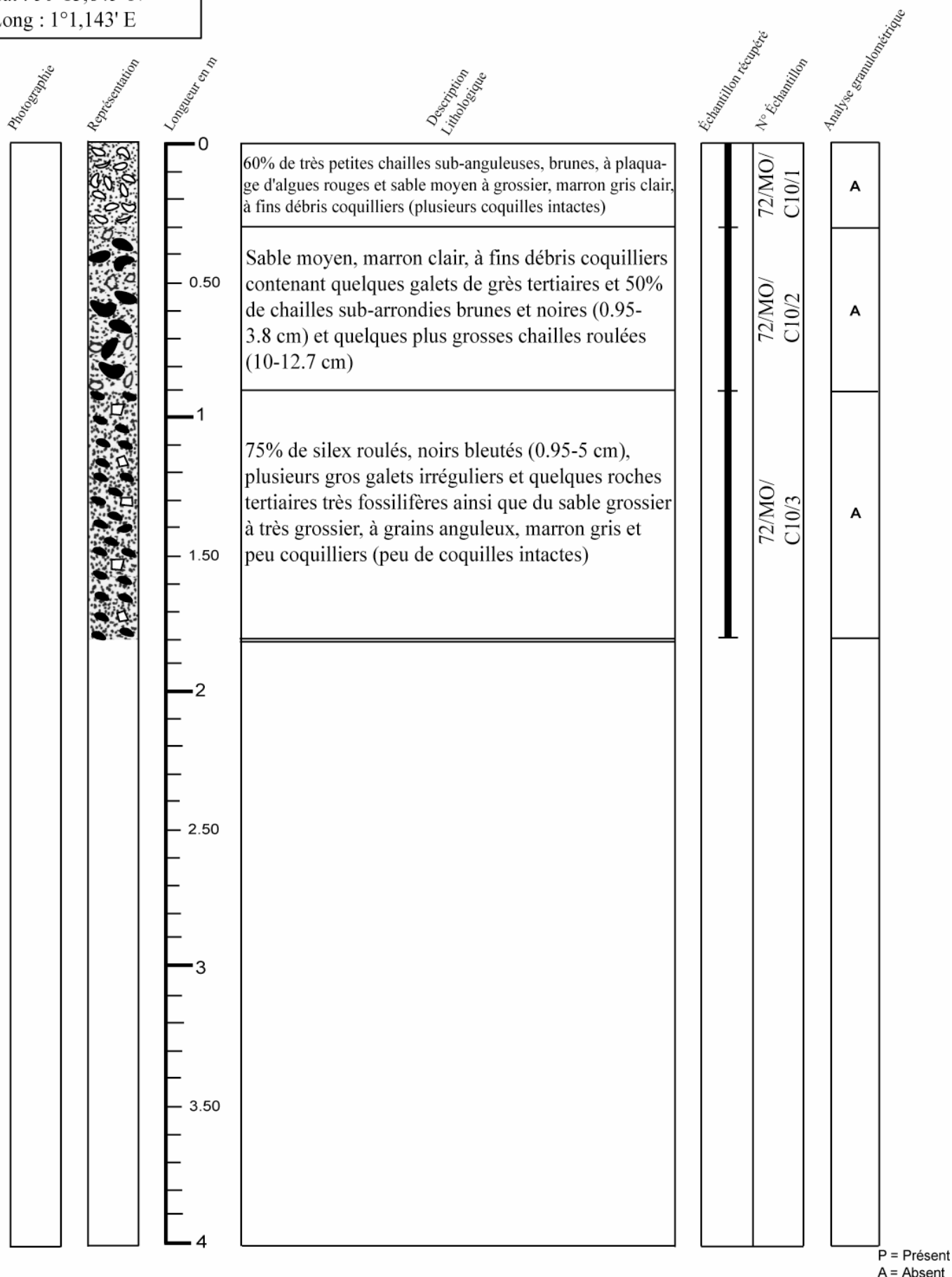

P = Présent
A = Absent

Campagne : Manche orientale

Carotte n° 72-10 decca

Date : 14 Août 1972	Navire : Irène S	Outil : AM drill
---------------------	------------------	------------------

Position (WGS84) : Lat : 50°05,101' N Long : 0°36,864' E	Longueur totale : 0.30 m
--	--------------------------

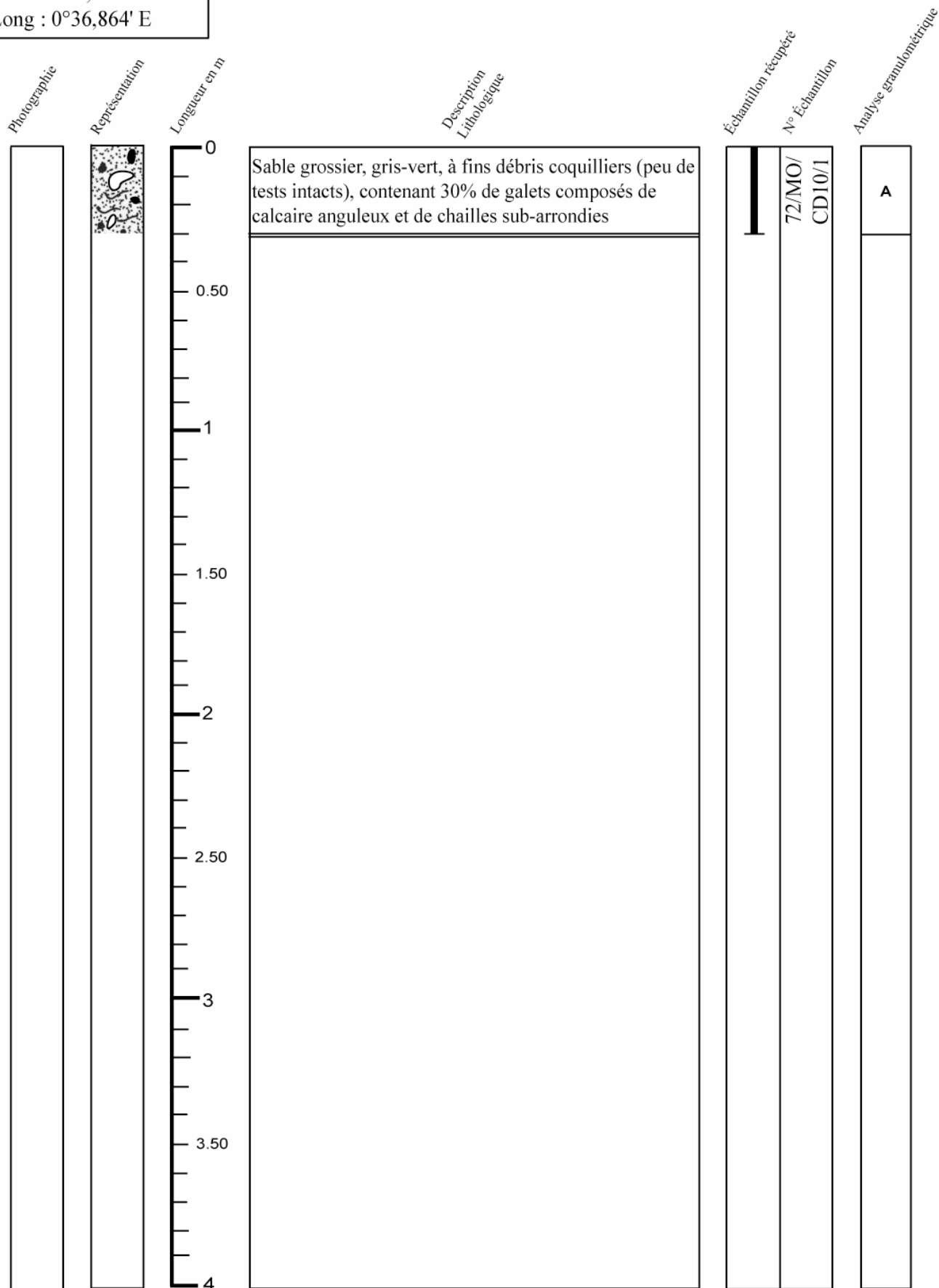

P = Présent
A = Absent

Campagne : Manche orientale

Carotte n° 72-11

Date : 24 Août 1972	Navire : Irène S	Outil : AM drill
---------------------	------------------	------------------

Position (WGS84) : Lat : 50°12,883' N Long : 1°1,824' E	Longueur totale : 2.10 m
---	--------------------------

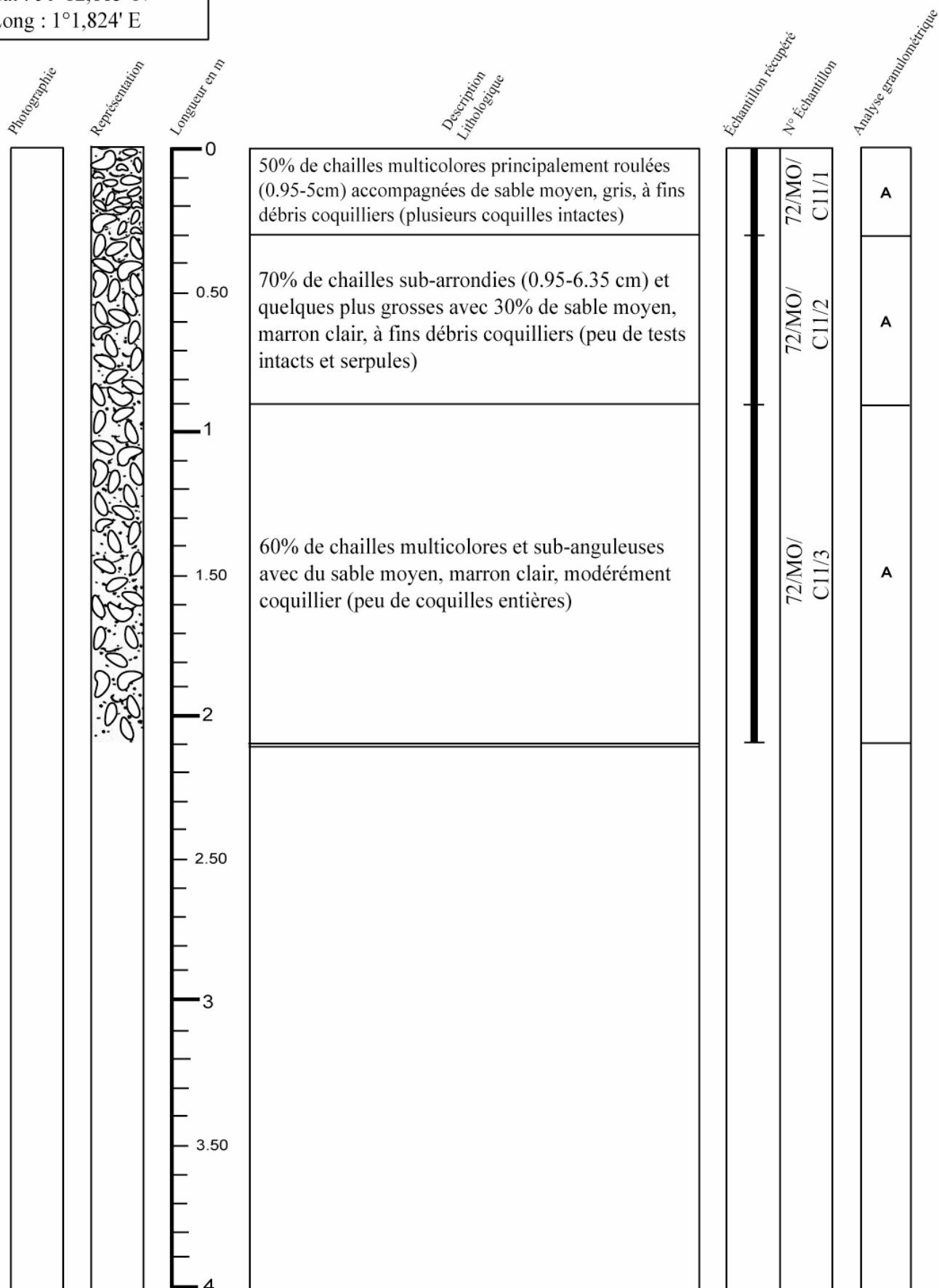

P = Présent
A = Absent

Campagne : Manche orientale

Carotte n° 72-11 decca

Date : 24 Août 1972	Navire : Irène S	Outil : AM drill
---------------------	------------------	------------------

Position (WGS84) : Lat : 50°08,112' N Long : 0°42,527' E	Longueur totale : 0.30 m
--	--------------------------

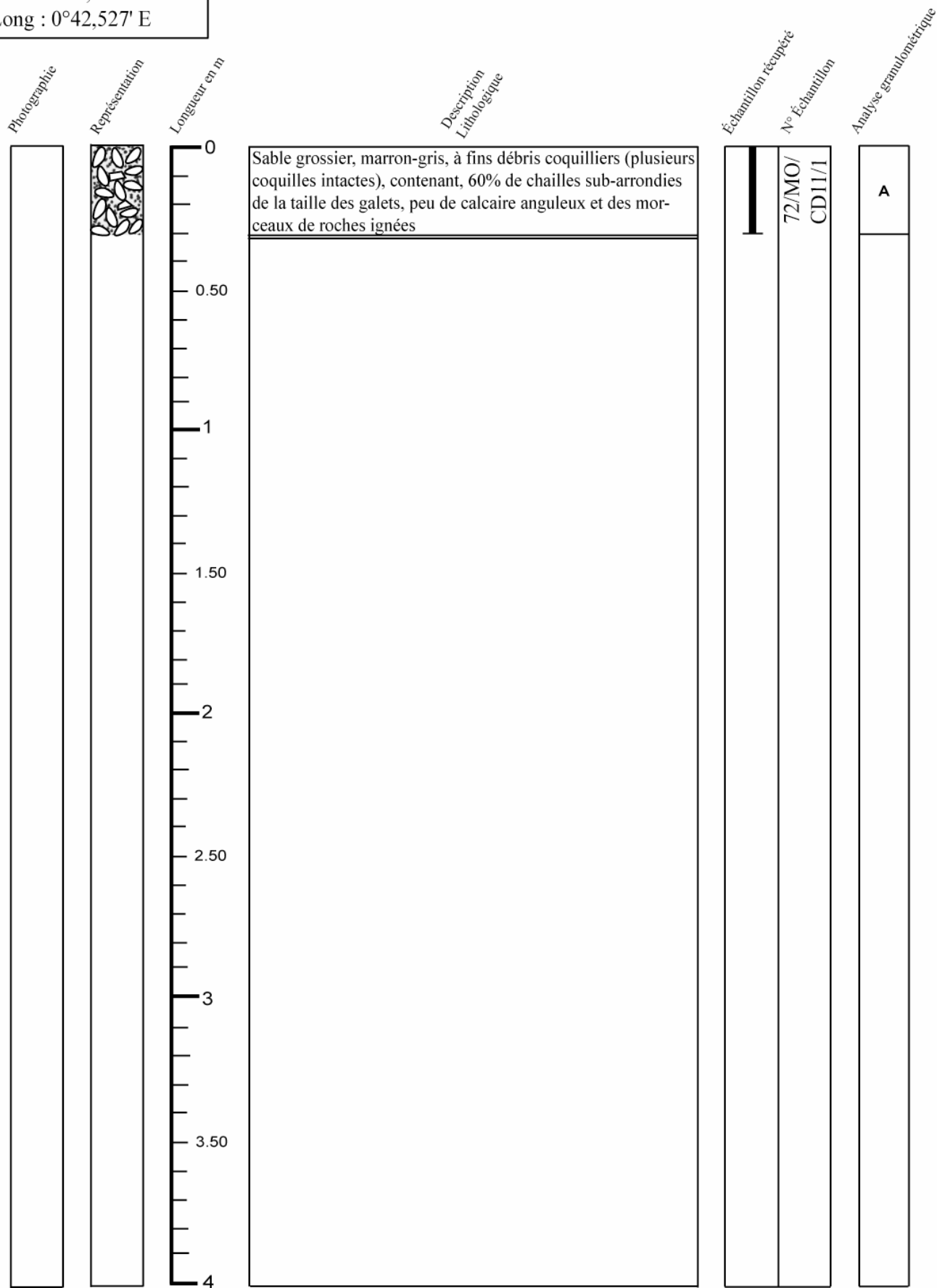

P = Présent
A = Absent

Campagne : Manche orientale

Carotte n° 72-12

Date : 21 Août 1972	Navire : Irène S	Outil : AM drill
---------------------	------------------	------------------

Position (WGS84): Lat : 50°28,262' N Long : 0°59,228' E	Longueur totale : 3.30 m
---	--------------------------

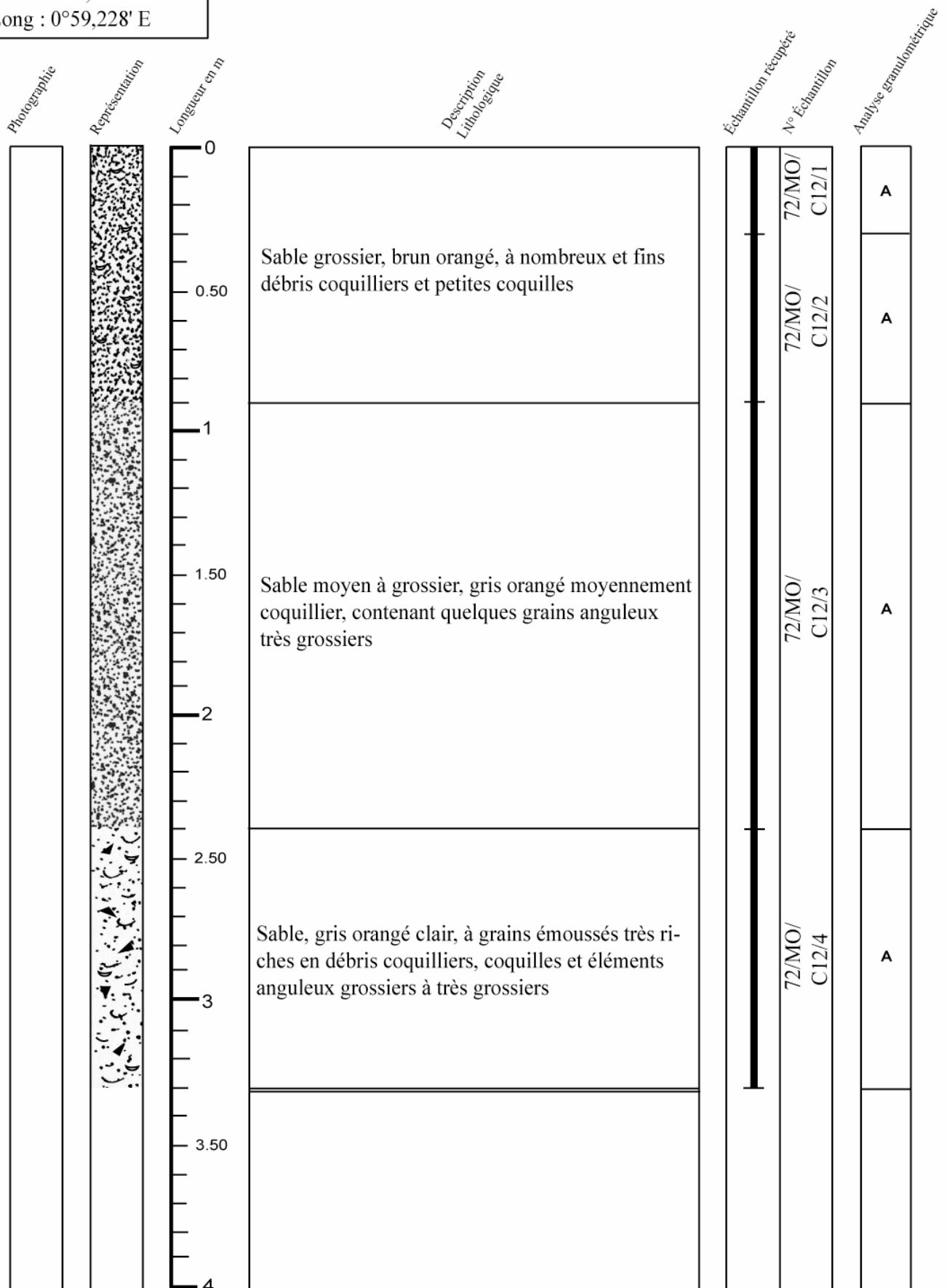

P = Présent
A = Absent

Campagne : Manche orientale

Carotte n° 72-12 decca

Date : 14 Août 1972	Navire : Irène S	Outil : AM drill
---------------------	------------------	------------------

Position (WGS84) : Lat : 50°09,028' N Long : 0°48,953' E	Longueur totale : 0.60 m
--	--------------------------

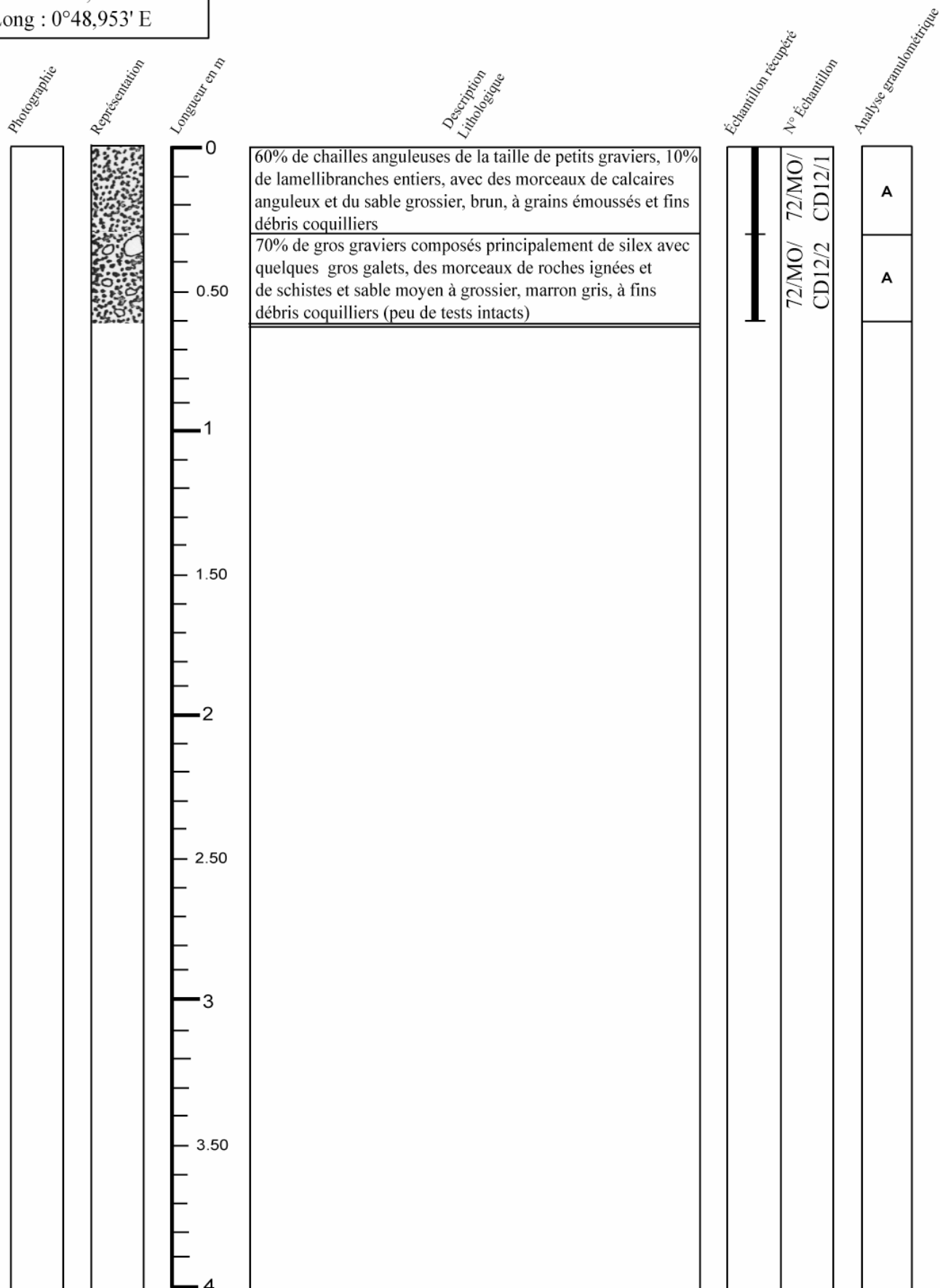

P = Présent
A = Absent

Campagne : Manche orientale

Carotte n° 72-13

Date : 21 Août 1972	Navire : Irène S	Outil : AM drill
---------------------	------------------	------------------

Position (WGS84) : Lat : 50°28,103' N Long : 0°59,342' E	Longueur totale : 3.60 m
--	--------------------------

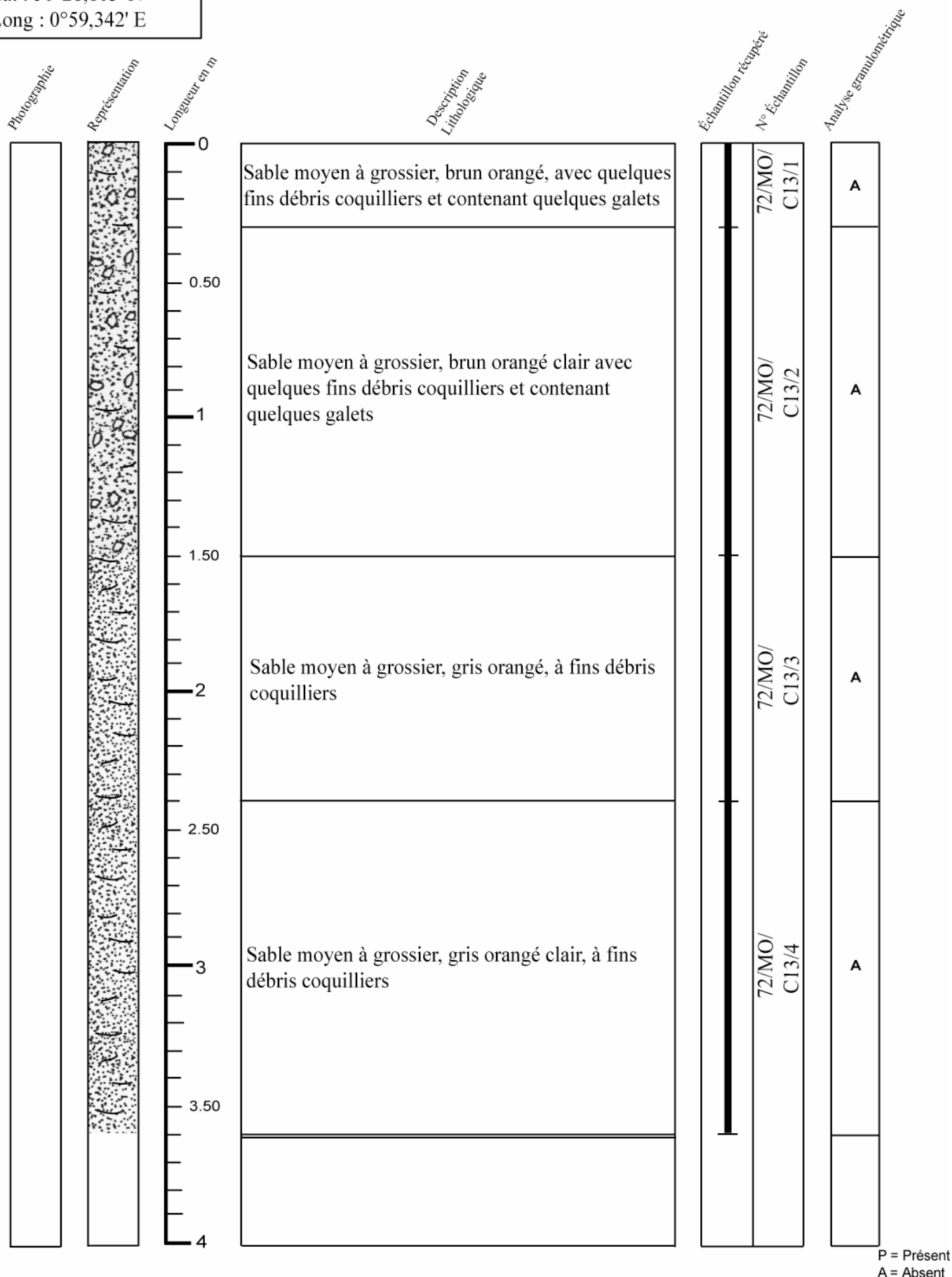

P = Présent
A = Absent

Campagne : Manche orientale

Carotte n° 72-14

Date : 21 Août 1972	Navire : Irène S	Outil : AM drill
---------------------	------------------	------------------

Position (WGS84) : Lat : 50°27,806' N Long : 0°59,570' E	Longueur totale : 3.90 m
--	--------------------------

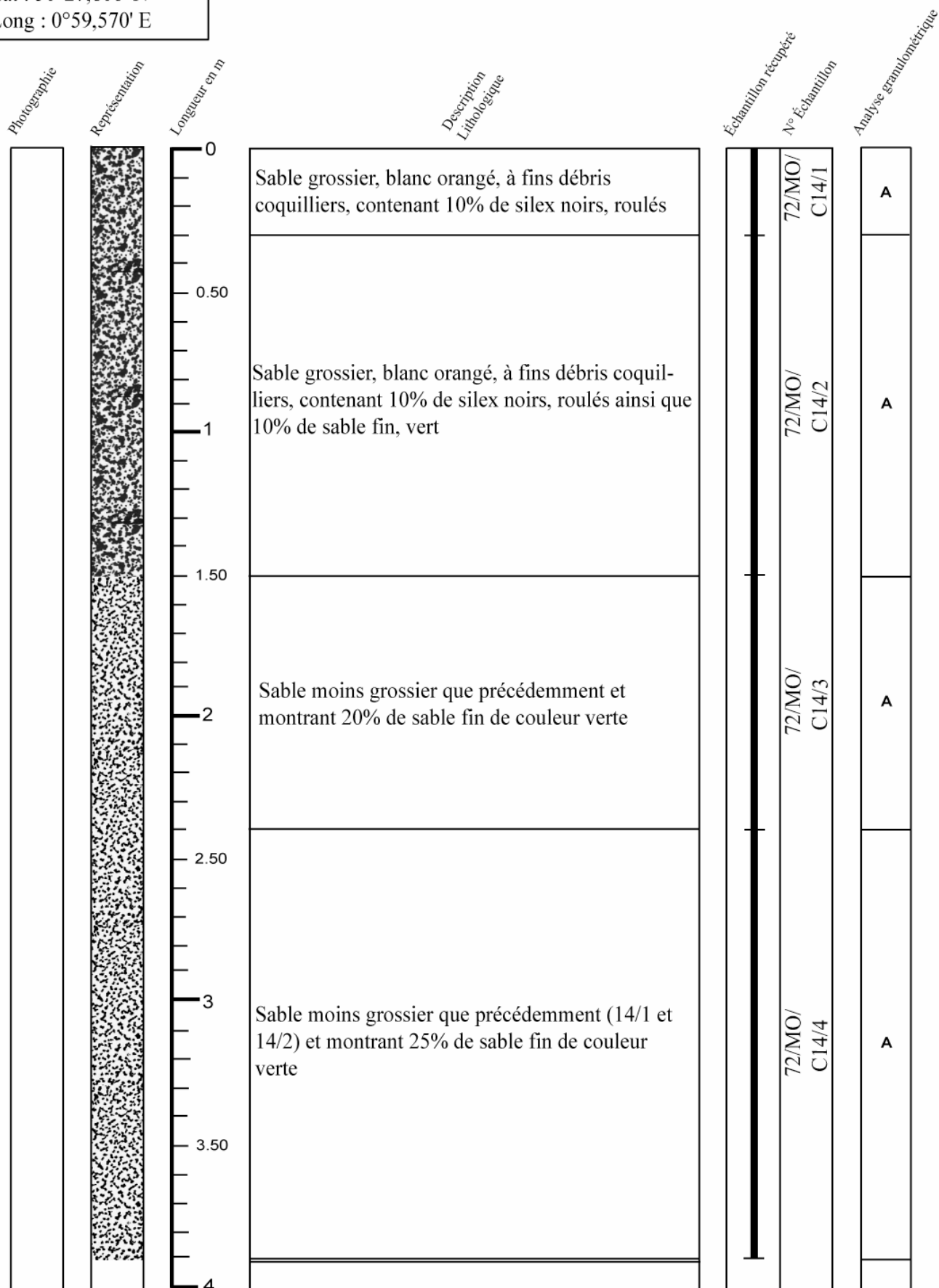

P = Présent
A = Absent

Campagne : Manche orientale

Carotte n° 72-15

Date : 21 Août 1972	Navire : Irène S	Outil : AM drill
---------------------	------------------	------------------

Position (WGS84) : Lat : 50°27,233' N Long : 1°0,166' E	Longueur totale : 0.90 m
---	--------------------------

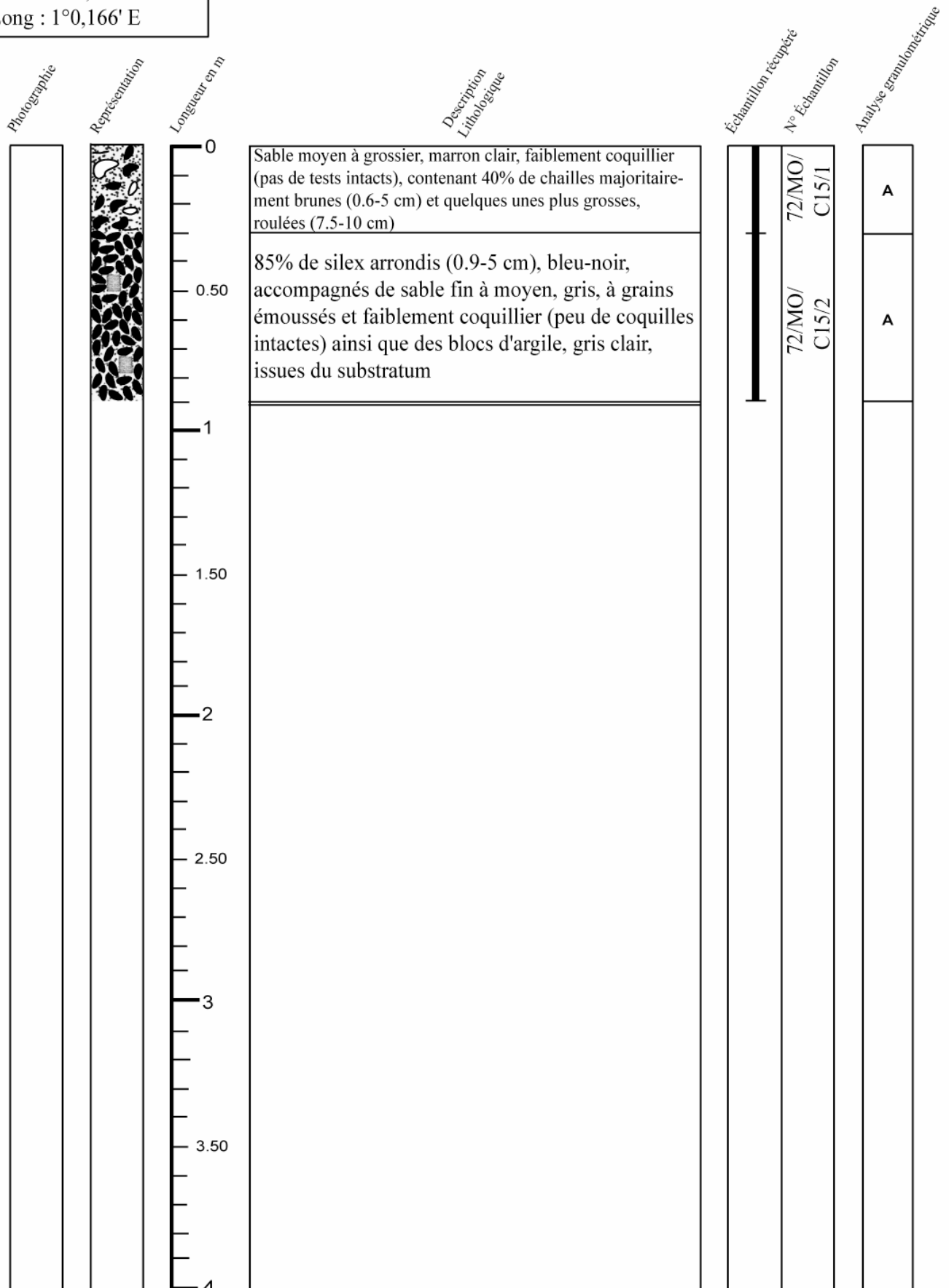

P = Présent
A = Absent

Campagne : Manche orientale

Carotte n° 72-16

Date : 21 Août 1972	Navire : Irène S	Outil : AM drill
---------------------	------------------	------------------

Position (WGS84) : Lat : 50°26,601' N Long : 1°0,872' E	Longueur totale : 3.90 m
---	--------------------------

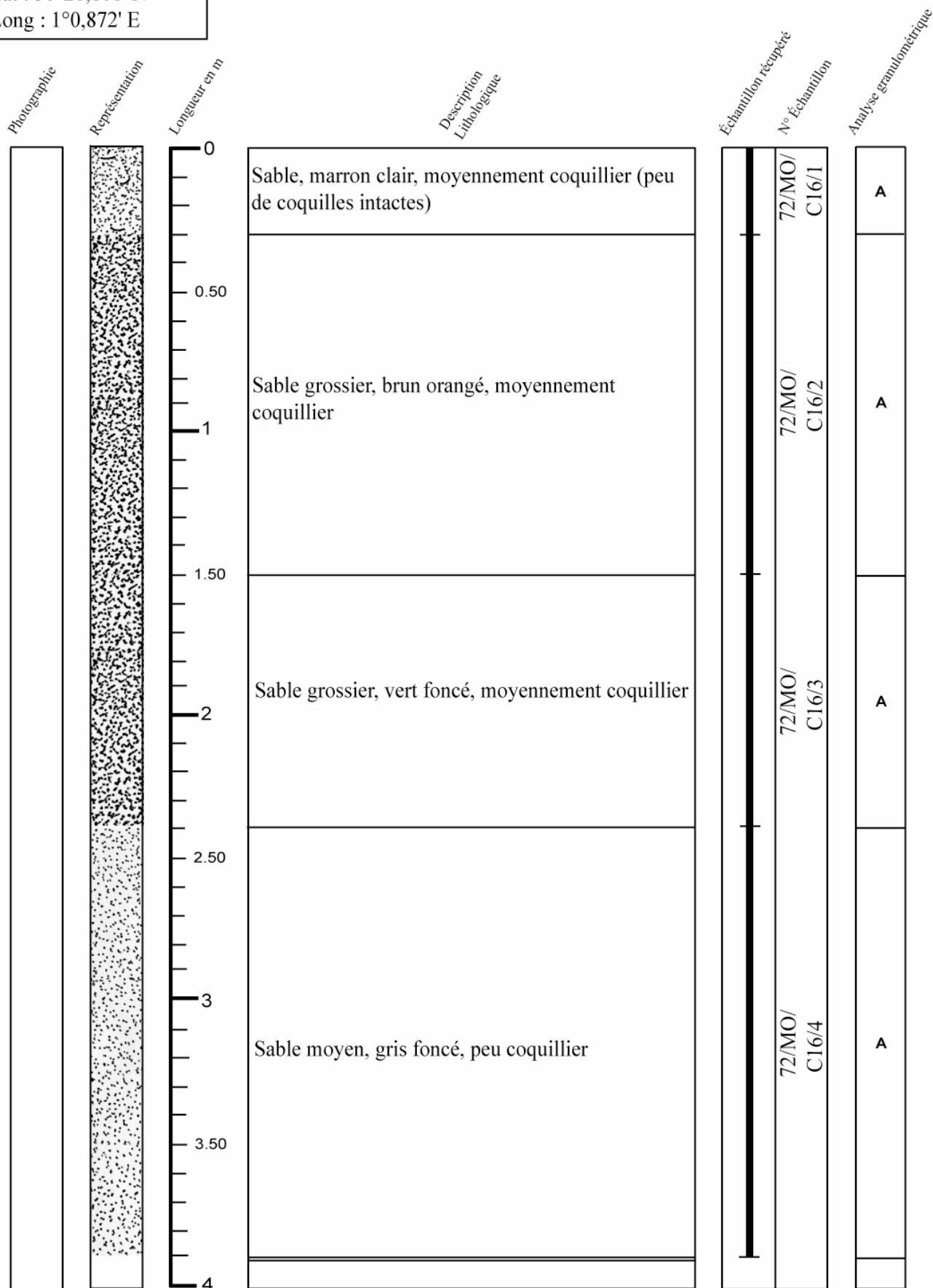

P = Présent
A = Absent

Campagne : Manche orientale

Carotte n° 72-17

Date : 21 Août 1972	Navire : Irène S	Outil : AM drill
---------------------	------------------	------------------

Position (WGS84): Lat : 50°26,064' N Long : 1°1,122' E	Longueur totale : 3.90 m
--	--------------------------

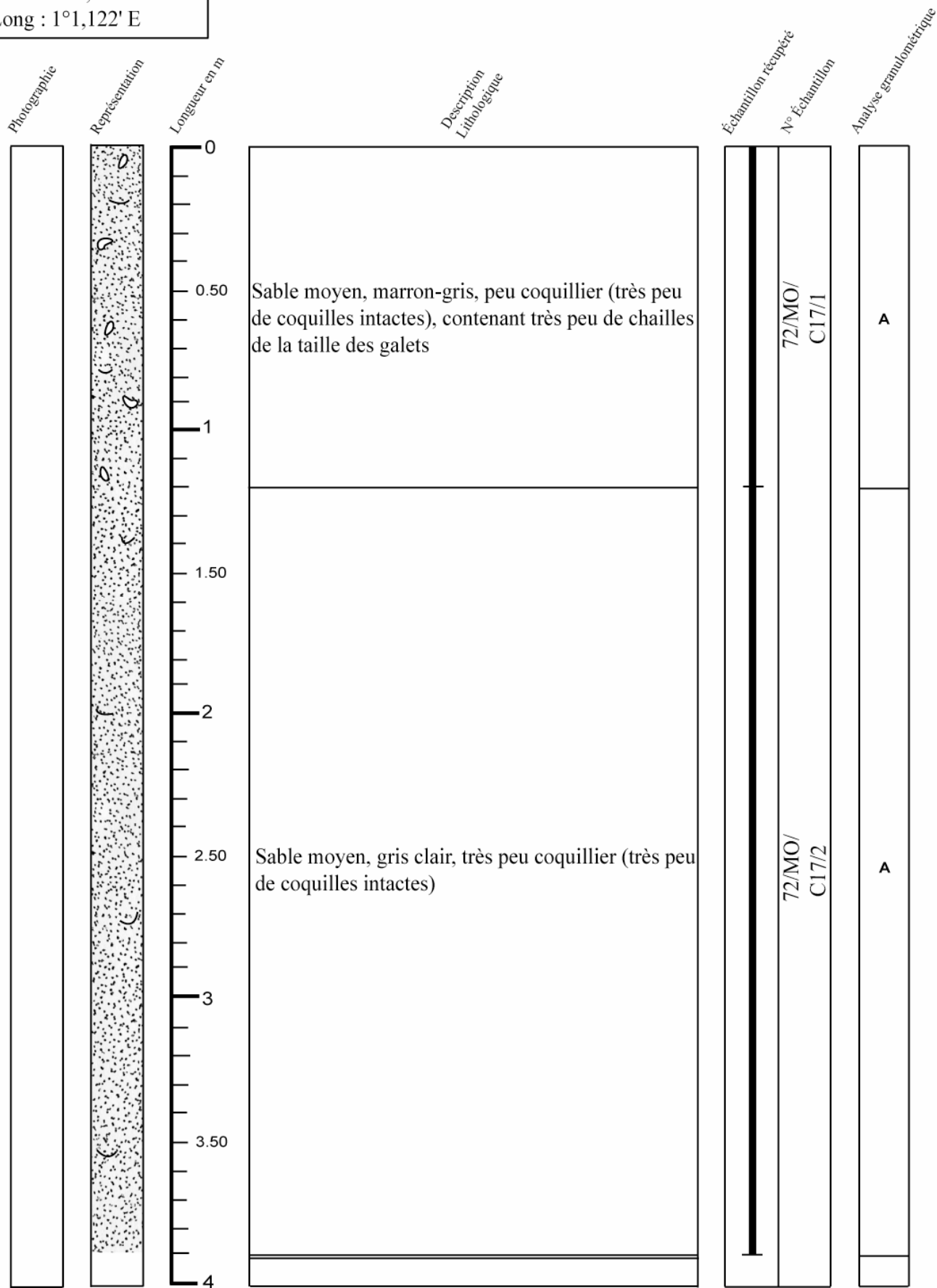

P = Présent
A = Absent

Campagne : Manche orientale

Carotte n° 72-18

Date : 21 Août 1972	Navire : Irène S	Outil : AM drill
---------------------	------------------	------------------

Position (WGS84) : Lat : 50°26,183' N Long : 0°55,843' E	Longueur totale : 3.60 m
--	--------------------------

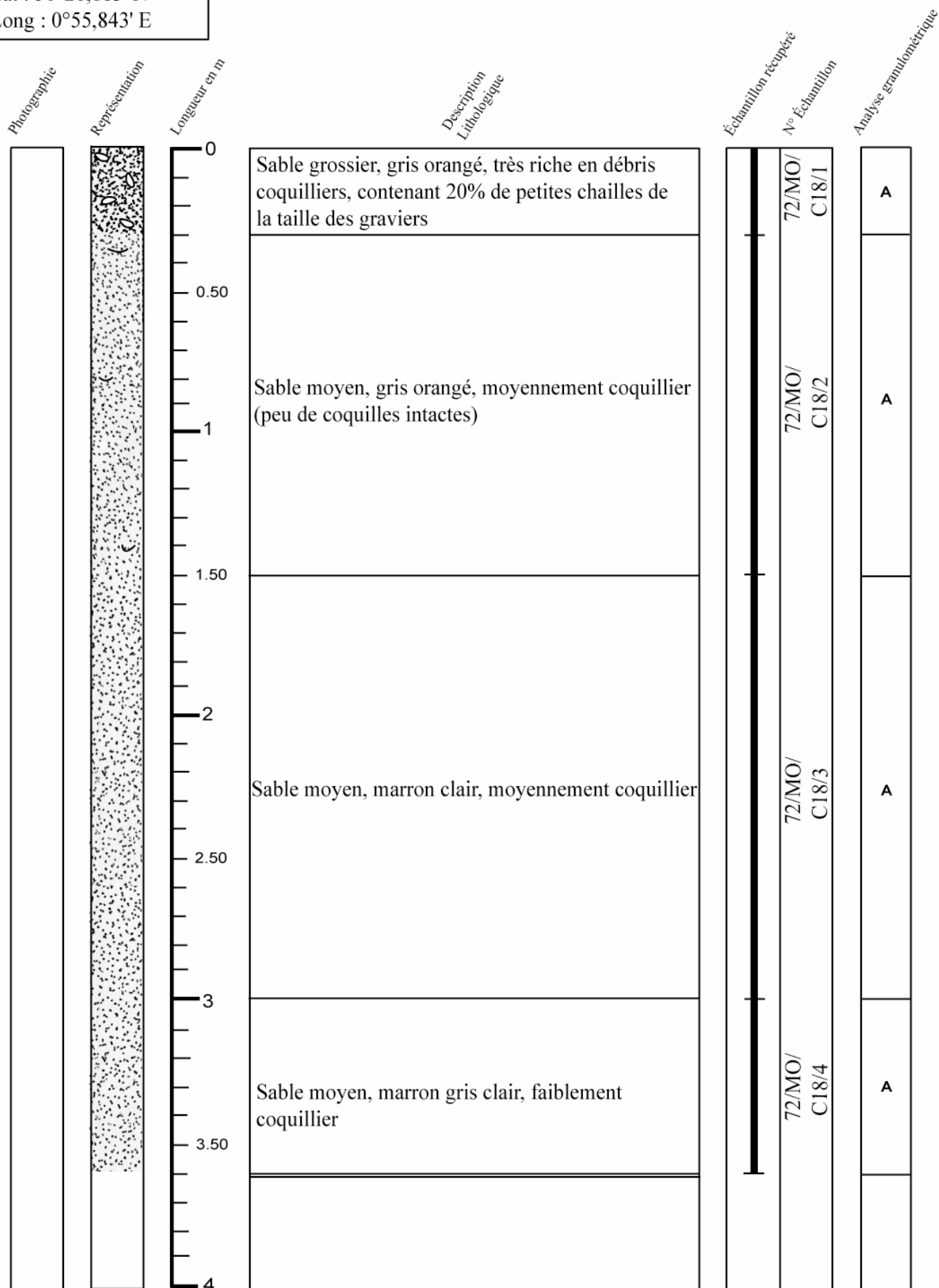

P = Présent
A = Absent

Campagne : Manche orientale

Carotte n° 72-19

Date : 21 Août 1972	Navire : Irène S	Outil : AM drill
---------------------	------------------	------------------

Position (WGS84): Lat : 50°28,016' N Long : 0°57,872' E	Longueur totale : 3.60 m
---	--------------------------

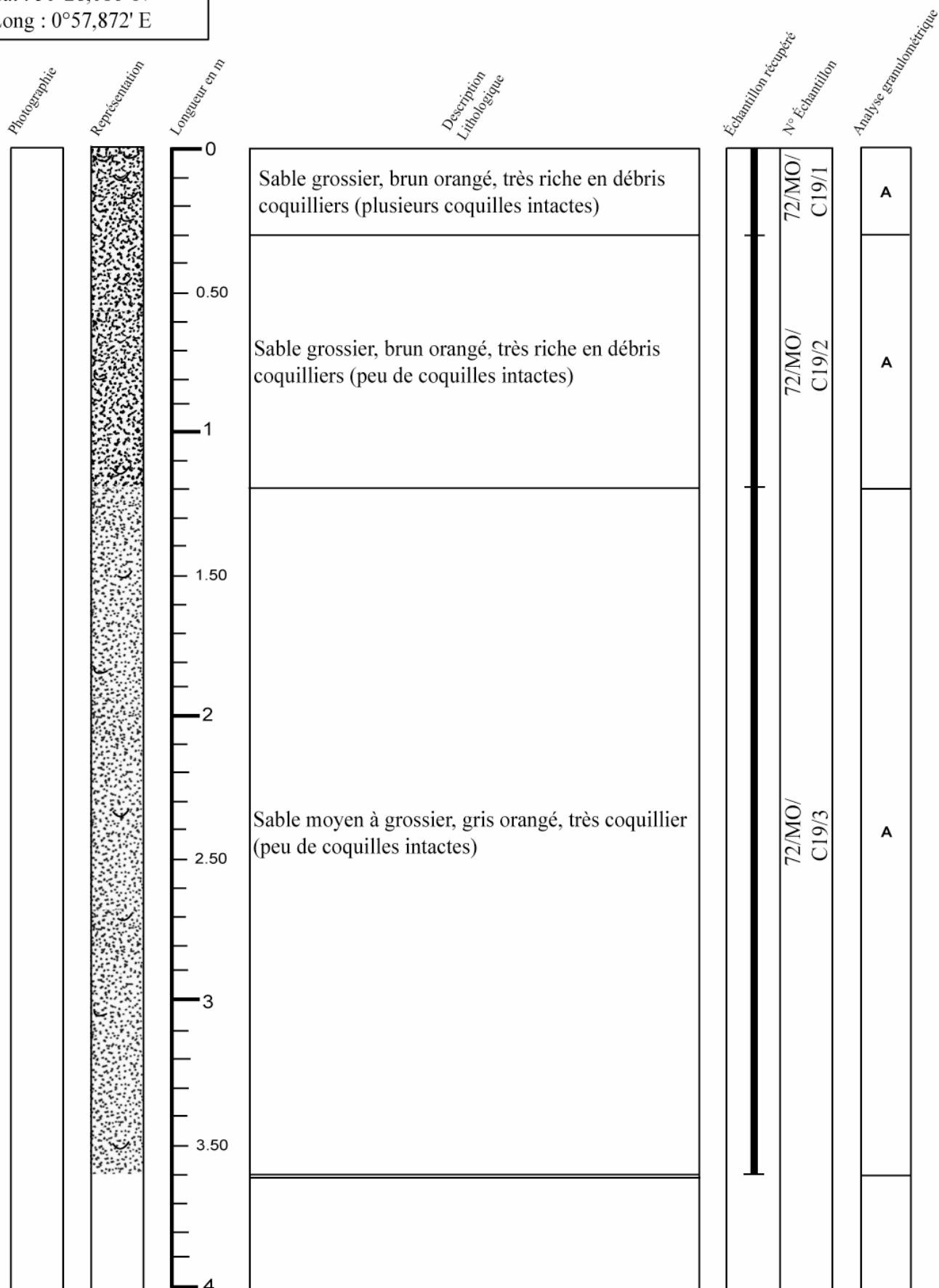

P = Présent
A = Absent

Campagne : Manche orientale

Carotte n° 72-20

Date : 21 Août 1972	Navire : Irène S	Outil : AM drill
---------------------	------------------	------------------

Position (WGS84) : Lat : 50°27,196' N Long : 0°58,694' E	Longueur totale : 1.80 m
--	--------------------------

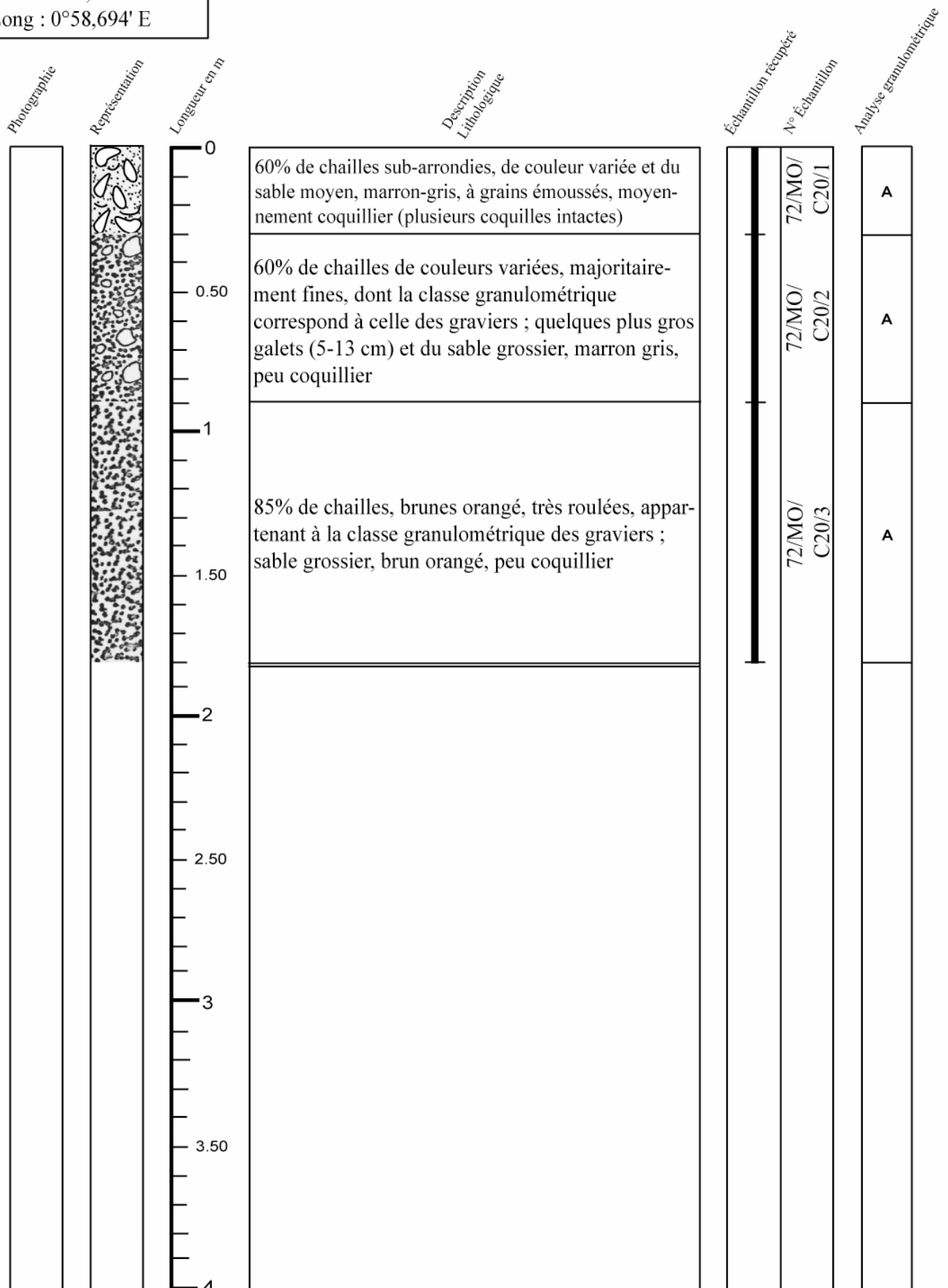

P = Présent
A = Absent

Campagne : Manche orientale

Carotte n° 72-21

Date : 21 Août 1972	Navire : Irène S	Outil : AM drill
---------------------	------------------	------------------

Position (WGS84) : Lat : 50°28,807' N Long : 1°0,561' E	Longueur totale : 2.70 m
---	--------------------------

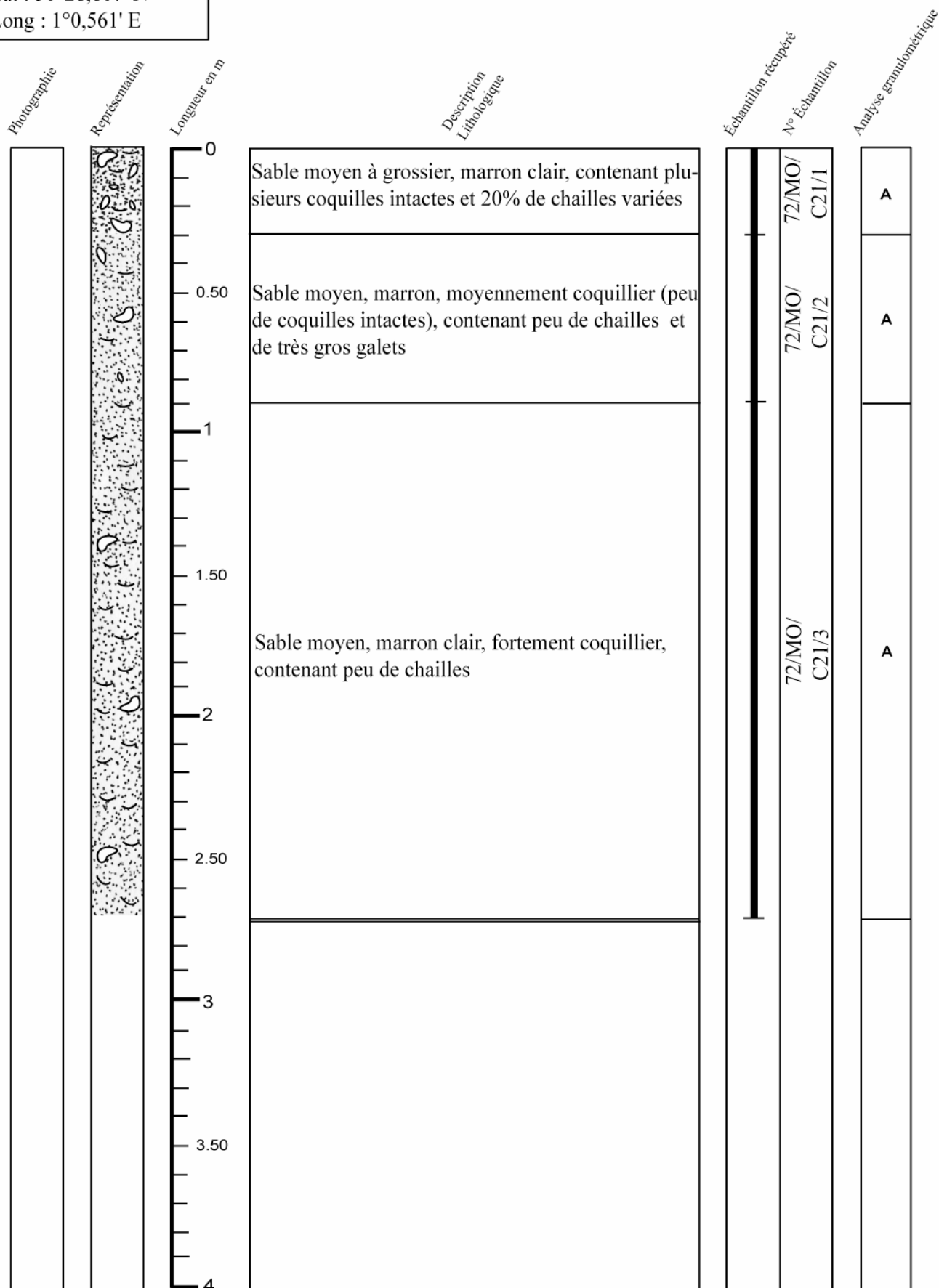

P = Présent
A = Absent

Campagne : Manche orientale

Carotte n° 72-22

Date : 21 Août 1972	Navire : Irène S	Outil : AM drill
---------------------	------------------	------------------

Position (WGS84): Lat : 50°27,956' N Long : 1°1,336' E	Longueur totale : 3.30 m
--	--------------------------

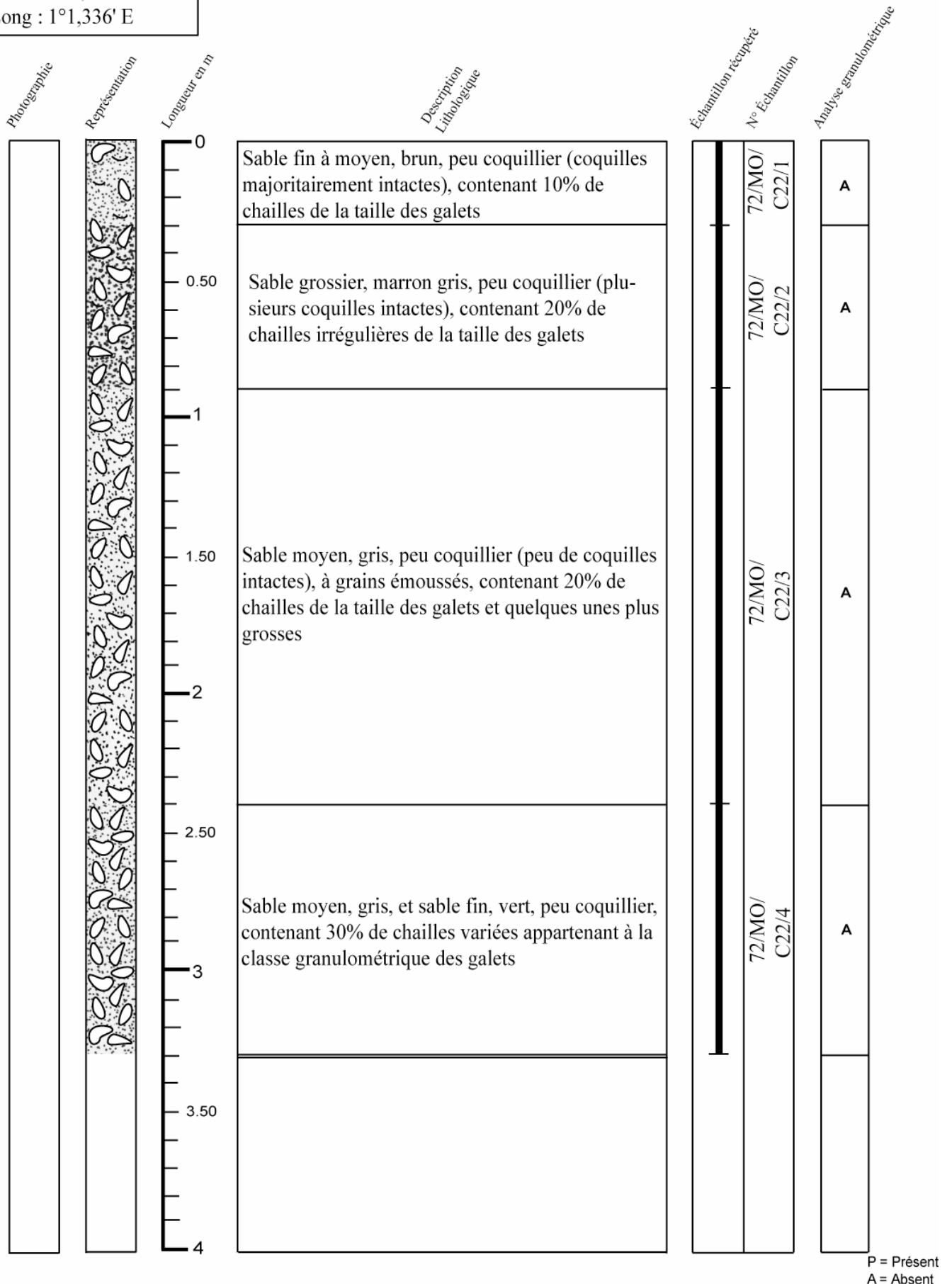

P = Présent
A = Absent

Campagne : Manche orientale

Carotte n° 72-23

Date : 24 Août 1972	Navire : Irène S	Outil : AM drill
---------------------	------------------	------------------

Position (WGS84) : Lat : 50°18,124' N Long : 1°12,579' E	Longueur totale : 3.90 m
--	--------------------------

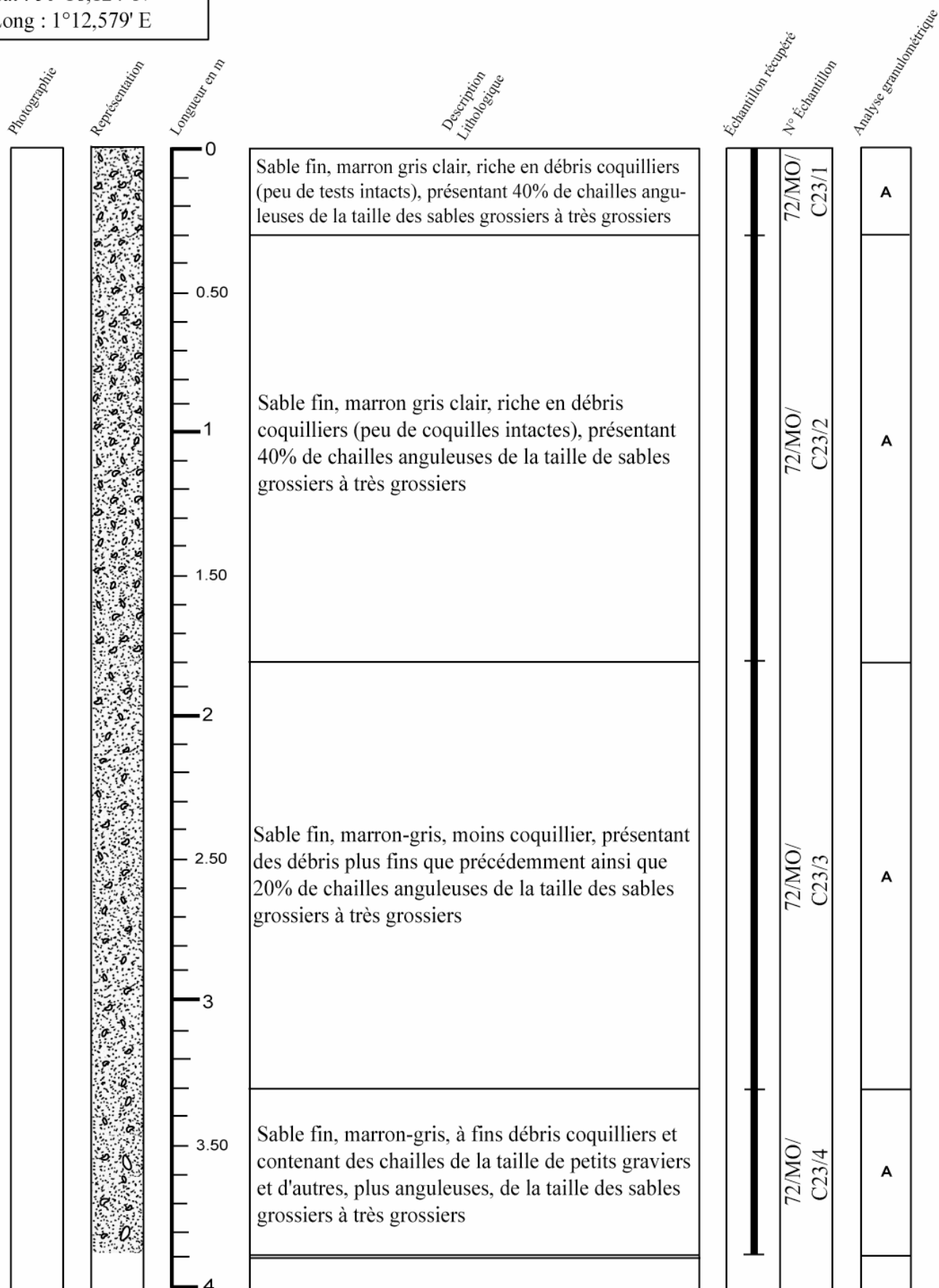

P = Présent
A = Absent

Campagne : Manche orientale

Carotte n° 72-24

Date : 23 Août 1972	Navire : Irène S	Outil : AM drill
---------------------	------------------	------------------

Position (WGS84) : Lat : 50°21,516' N Long : 1°20,642' E	Longueur totale : 3 m
--	-----------------------

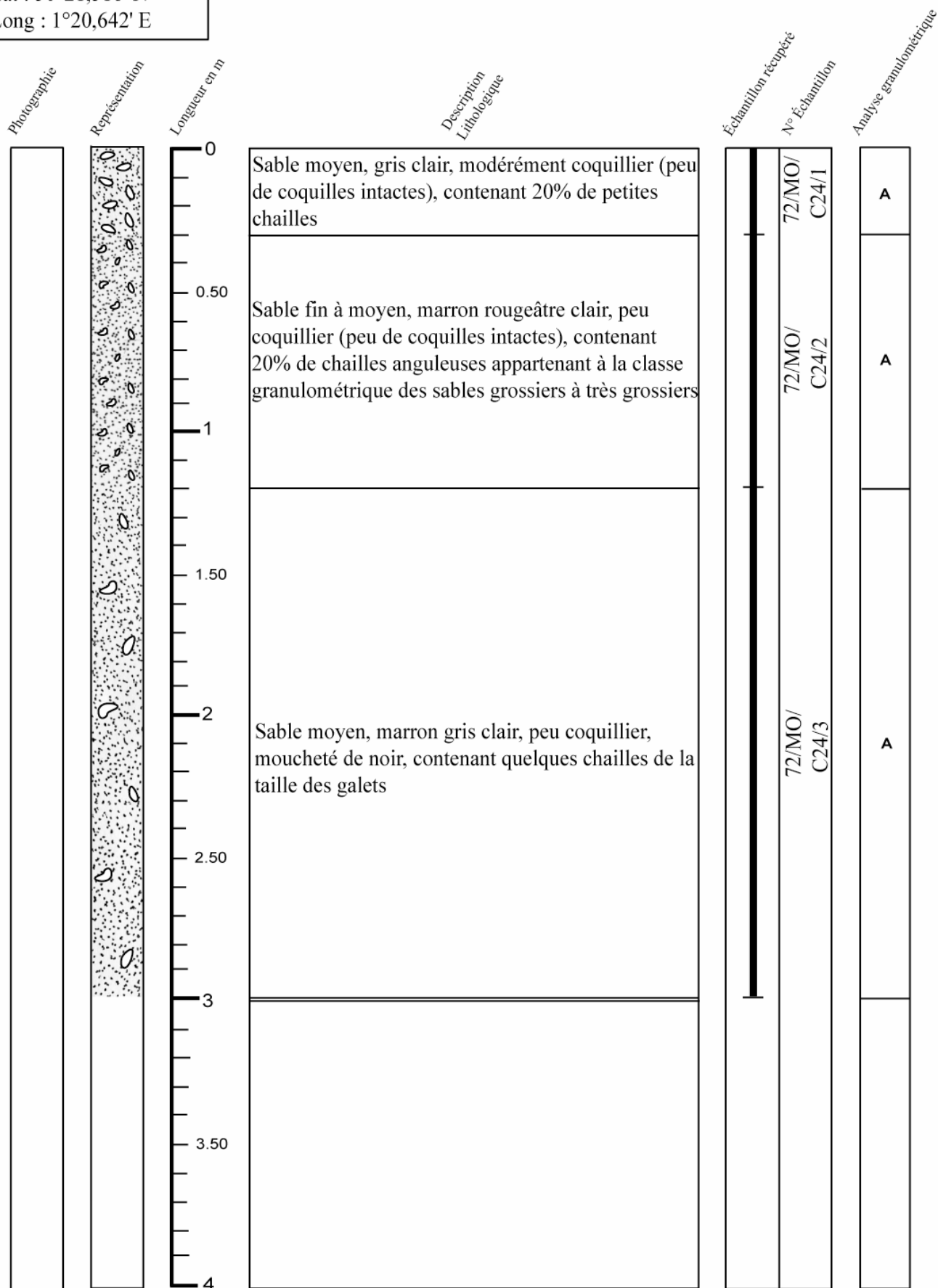

P = Présent
A = Absent

Campagne : Manche orientale

Carotte n° 72-25

Date : 20 Août 1972	Navire : Irène S	Outil : AM drill
---------------------	------------------	------------------

Position (WGS84) : Lat : 50°27,563' N Long : 1°16,978' E	Longueur totale : 4.20 m
--	--------------------------

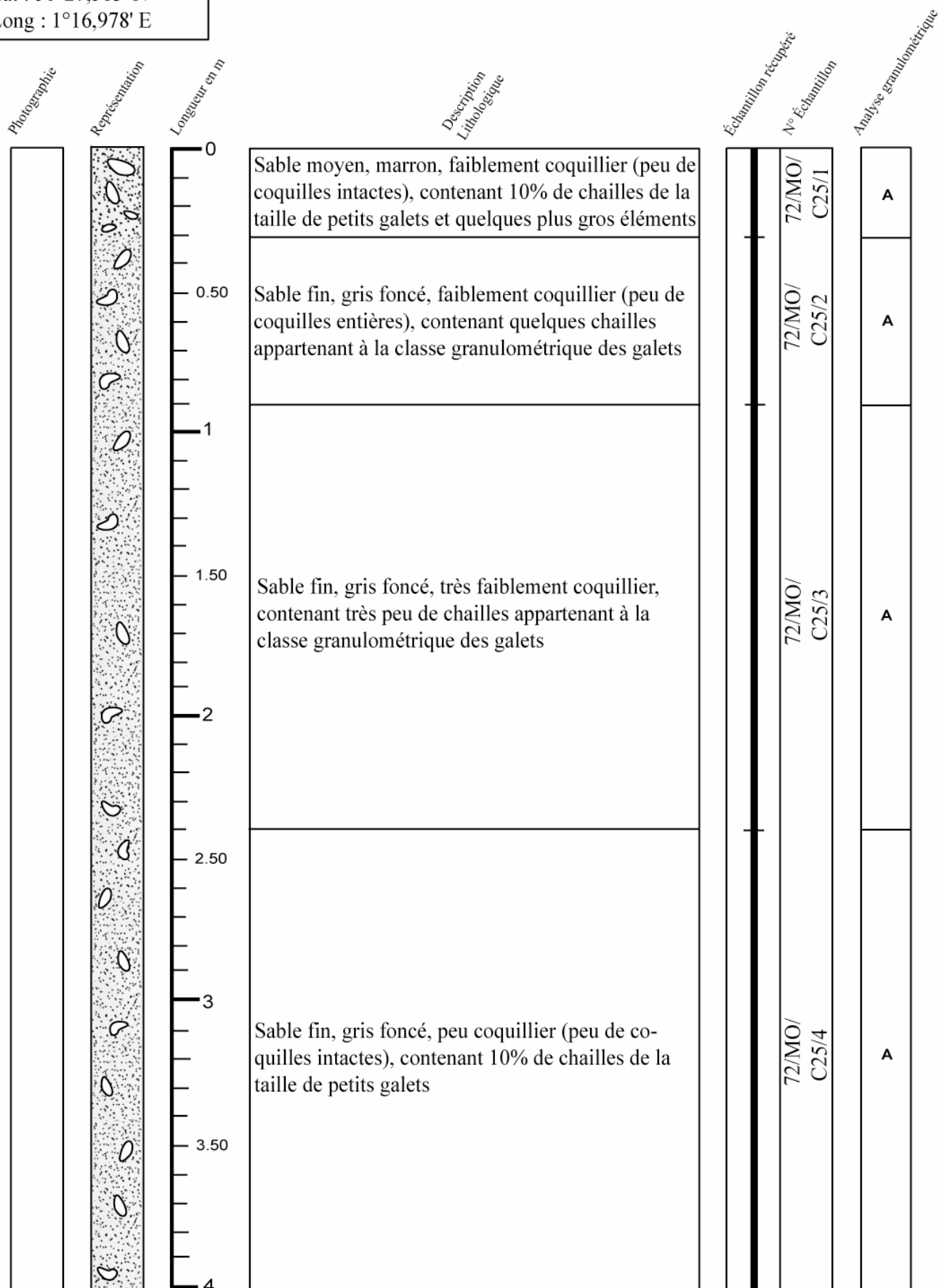

P = Présent
A = Absent

Campagne : Manche orientale

Carotte n° 72-25

Date : 20 Août 1972	Navire : Irène S	Outil : AM drill
---------------------	------------------	------------------

Position (WGS84) : Lat : 50°27,563' N Long : 1°16,978' E	Longueur totale : 4.20 m
--	--------------------------

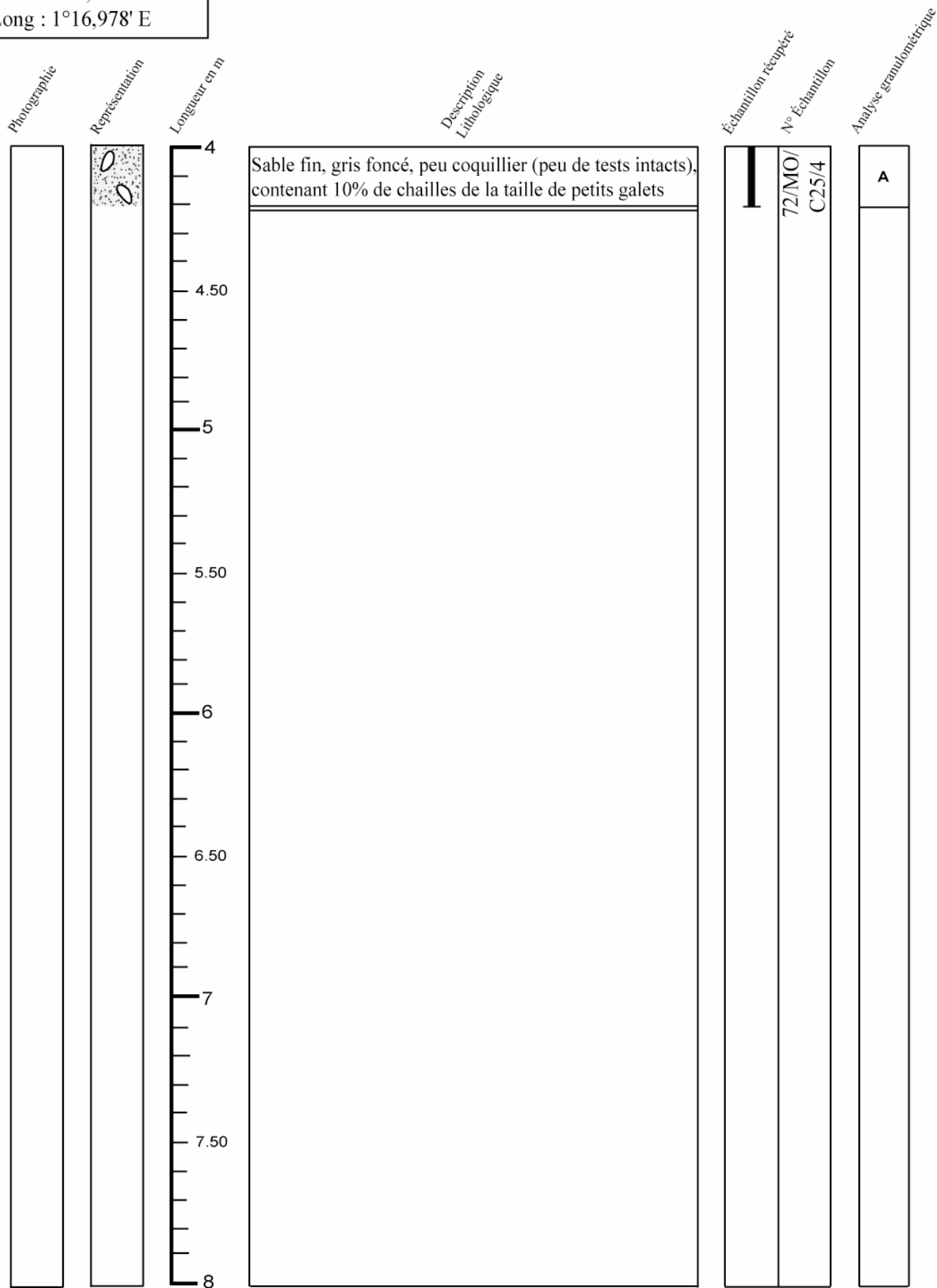

P = Présent
A = Absent

Campagne : Manche orientale

Carotte n° 72-26

Date : 20 Août 1972	Navire : Irène S	Outil : AM drill
---------------------	------------------	------------------

Position (WGS84) : Lat : 50°28,649' N Long : 1°19,978' E	Longueur totale : 1.80 m
--	--------------------------

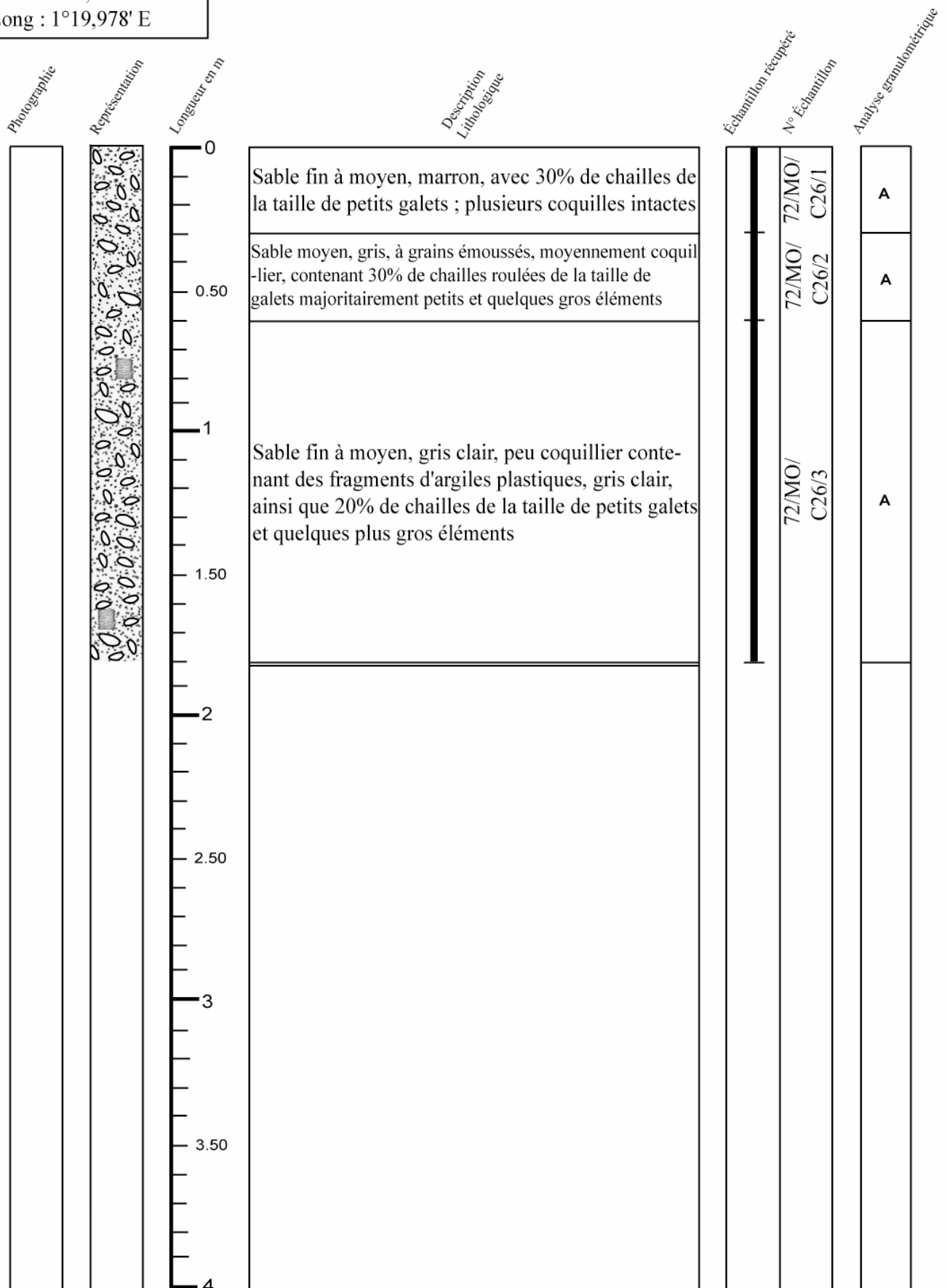

P = Présent
A = Absent

Campagne : Manche orientale

Carotte n° 72-27

Date : 20 Août 1972	Navire : Irène S	Outil : AM drill
---------------------	------------------	------------------

Position (WGS84) : Lat : 50°24,442' N Long : 1°19,080' E	Longueur totale : 3.00 m
--	--------------------------

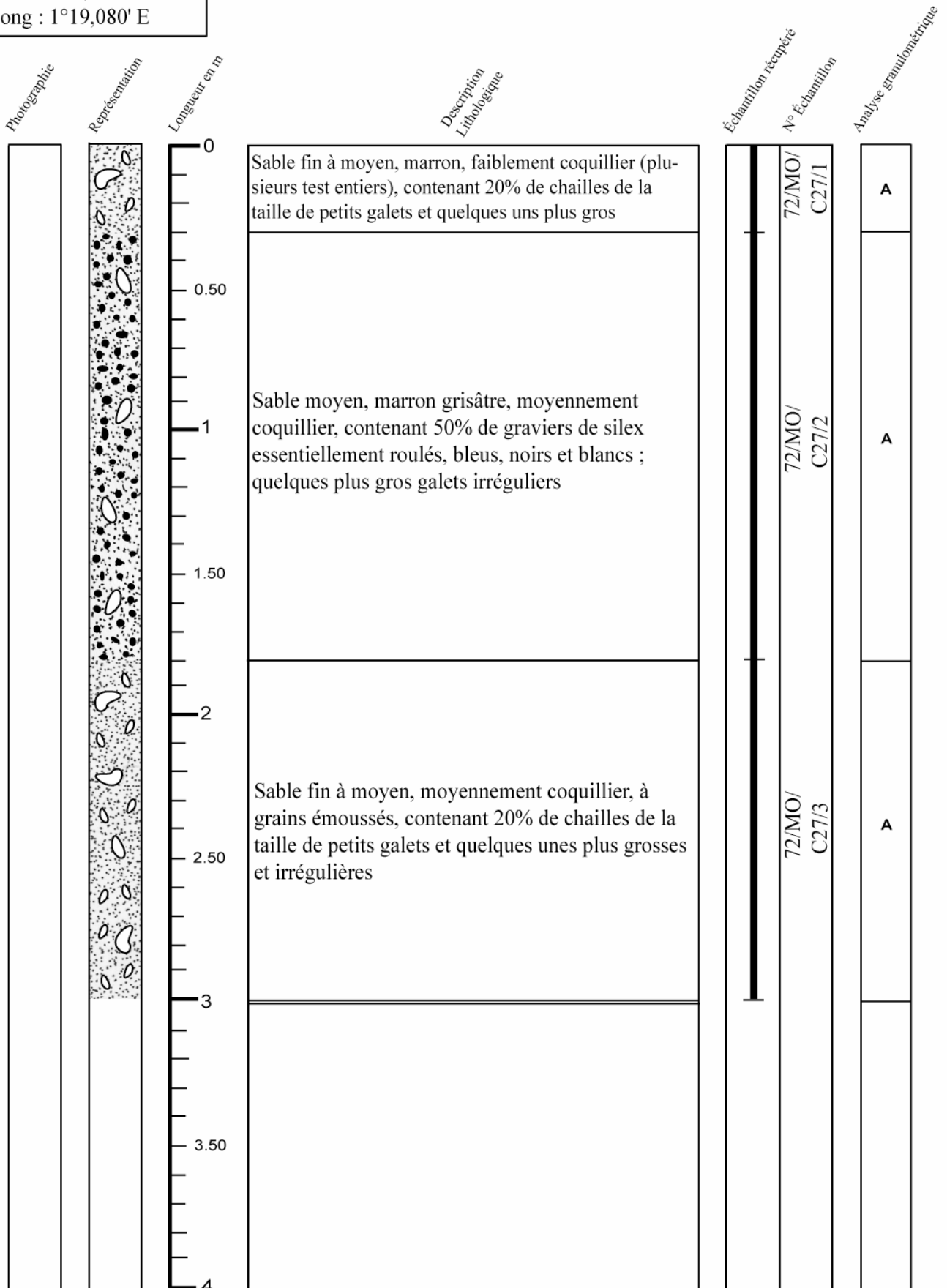

P = Présent
A = Absent

Campagne : Manche orientale

Carotte n° 72-28

Date : 20 Août 1972	Navire : Irène S	Outil : AM drill
---------------------	------------------	------------------

Position (WGS84) : Lat : 50°25,684' N Long : 1°21,761' E	Longueur totale : 1.50 m
--	--------------------------

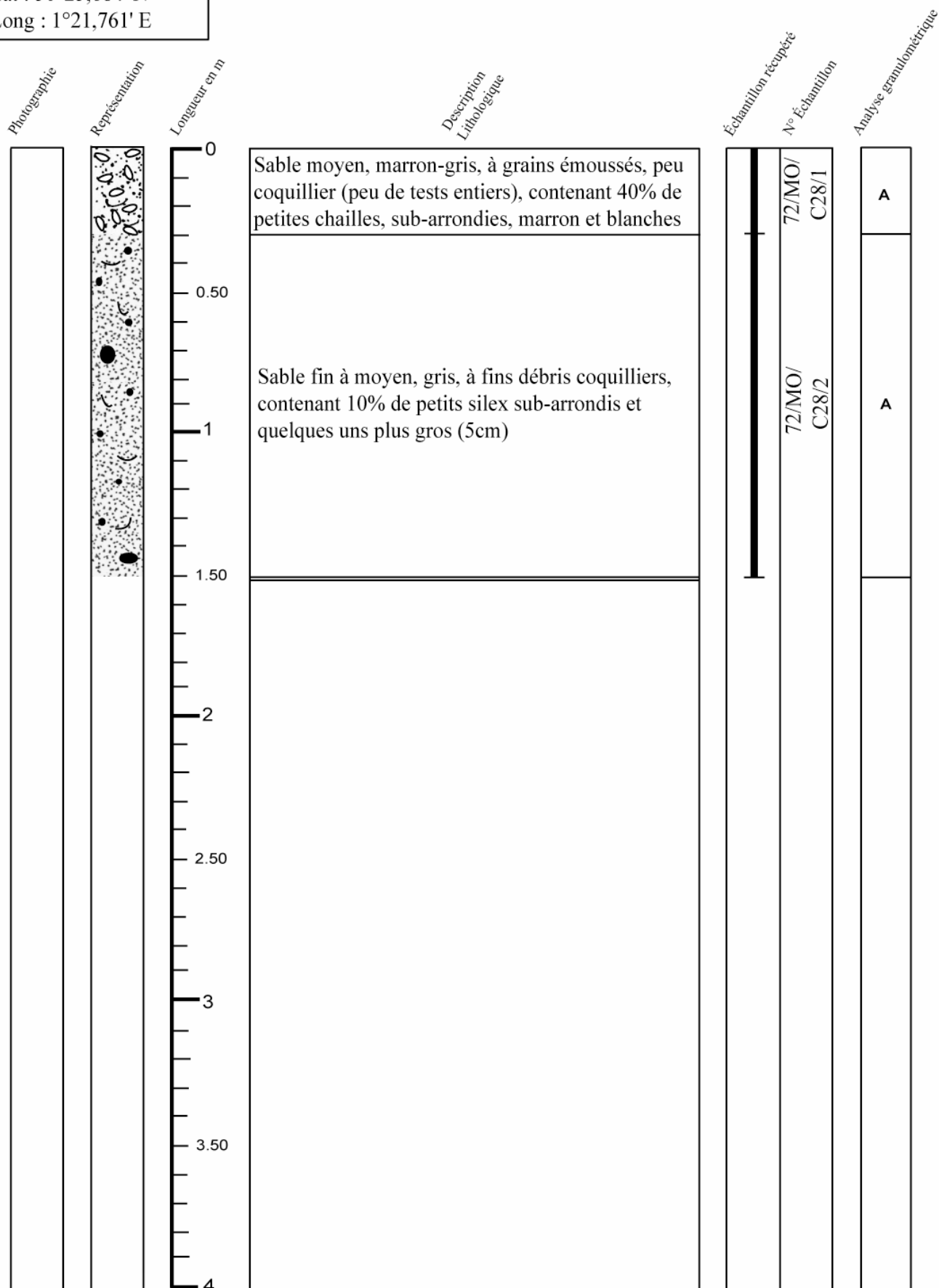

P = Présent
A = Absent

Campagne : Manche orientale

Carotte n° 72-29

Date : 24 Août 1972	Navire : Irène S	Outil : AM drill
---------------------	------------------	------------------

Position (WGS84) : Lat : 50°19,521' N Long : 1°18,934' E	Longueur totale : 0.30 m
--	--------------------------

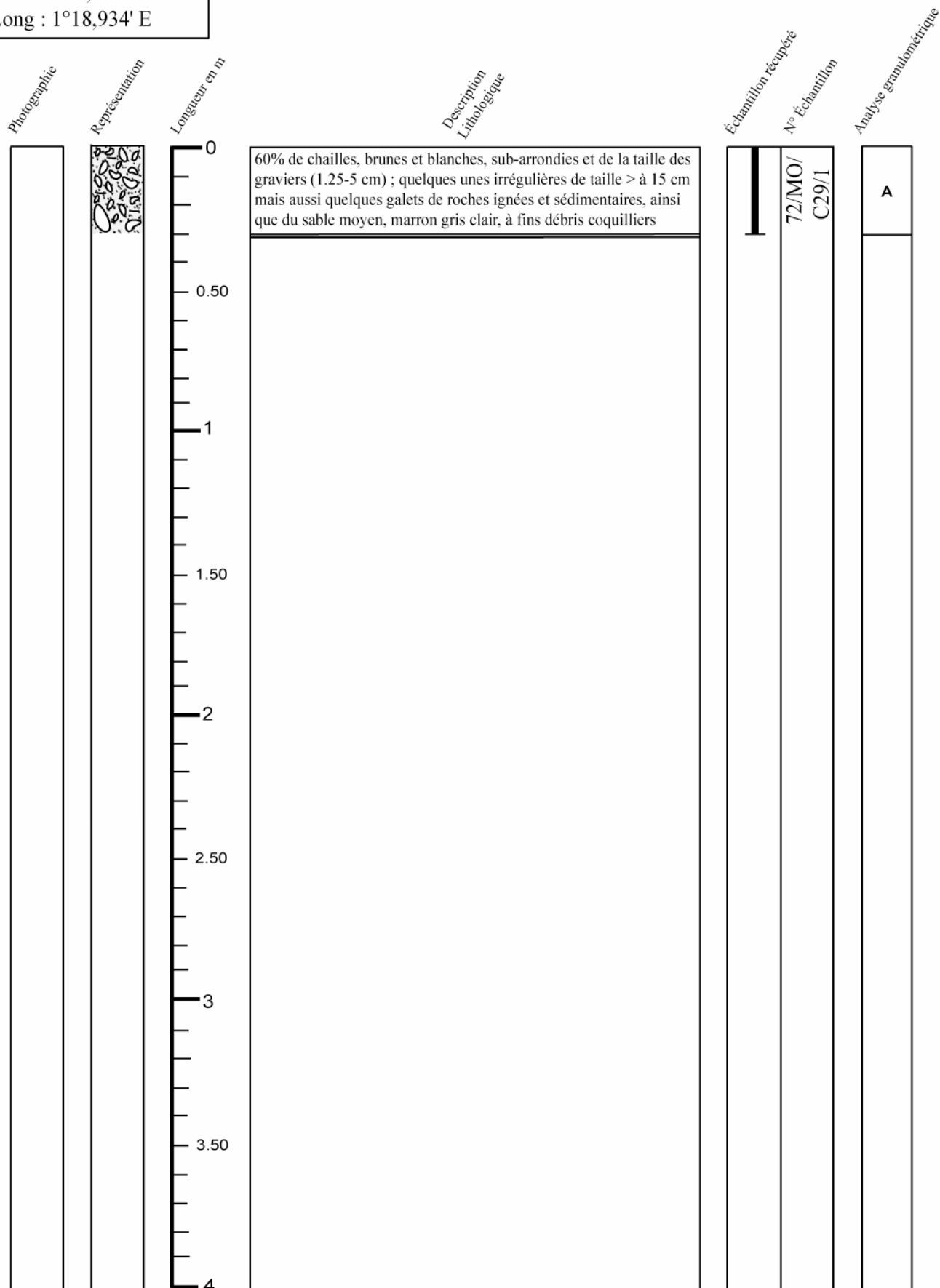

P = Présent
A = Absent

Campagne : Manche orientale

Carotte n° 72-30

Date : 24 Août 1972	Navire : Irène S	Outil : AM drill
---------------------	------------------	------------------

Position (WGS84) : Lat : 50°18,703' N Long : 1°20,216' E	Longueur totale : 3 m
--	-----------------------

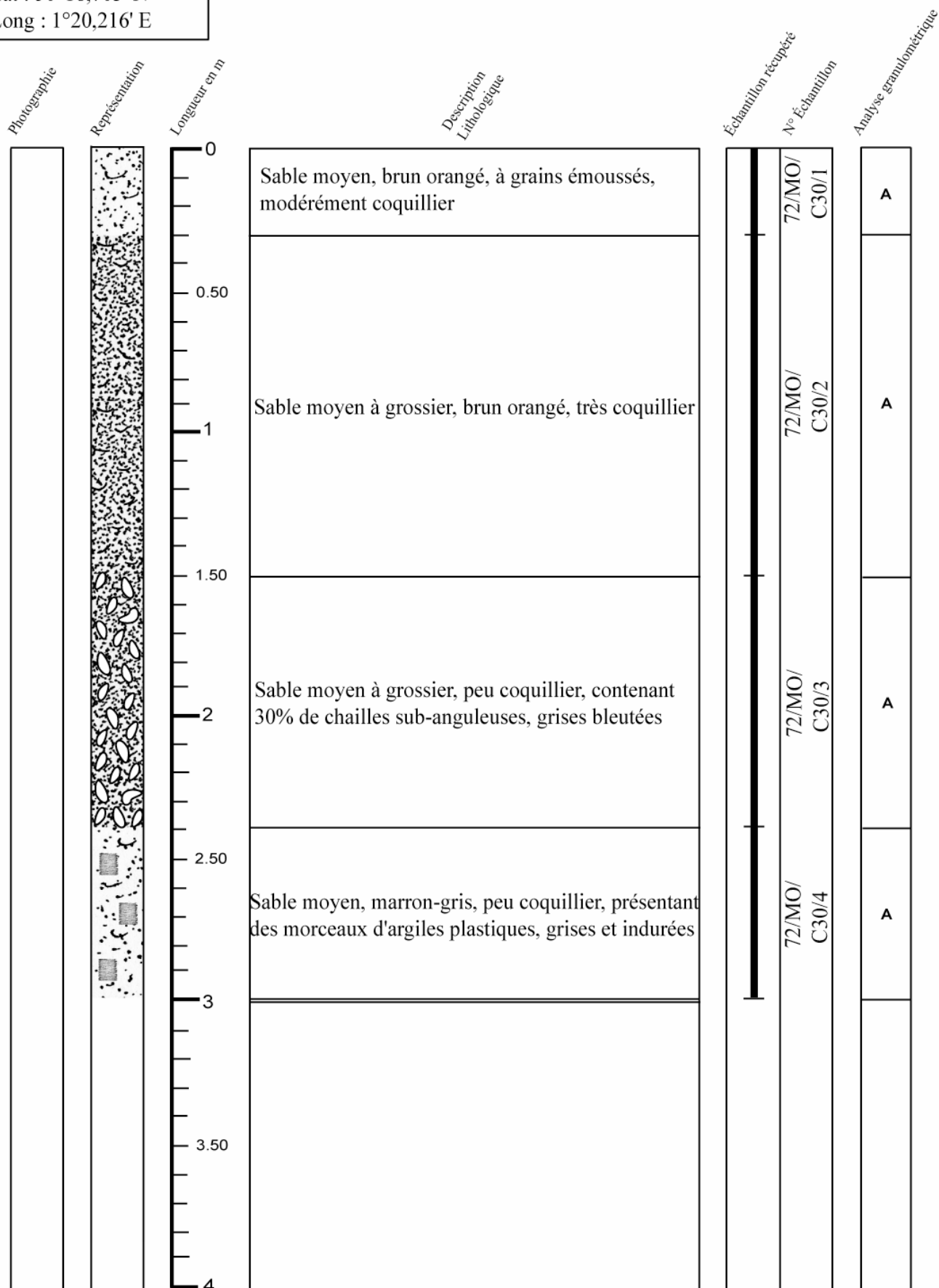

P = Présent
A = Absent

Campagne : Manche orientale

Carotte n° 72-32

Date : 20 Août 1972	Navire : Irène S	Outil : AM drill
---------------------	------------------	------------------

Position (WGS84): Lat : 50°35,318' N Long : 1°21,390' E	Longueur totale : 0.30 m
---	--------------------------

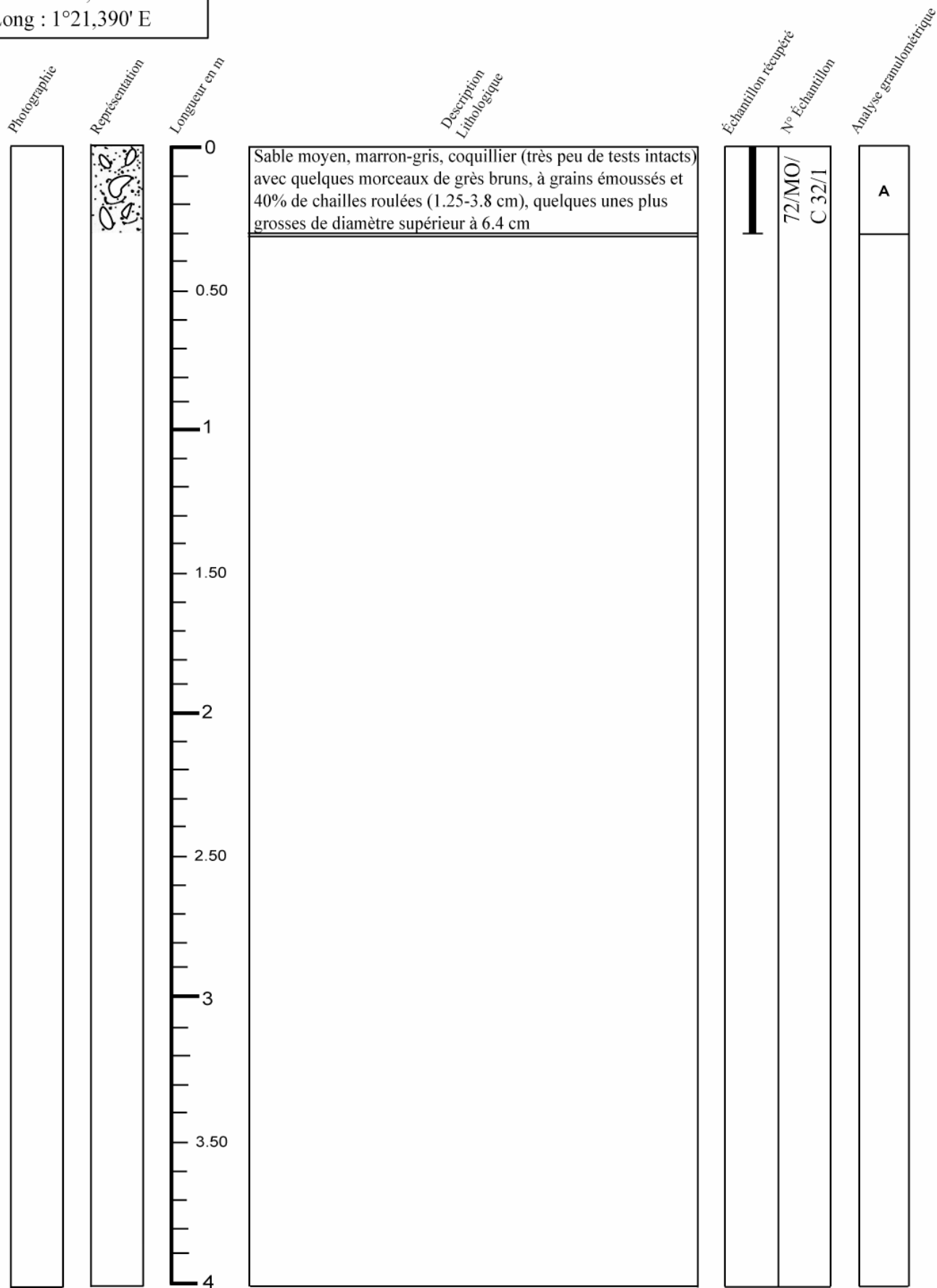

P = Présent
A = Absent

Campagne : Manche orientale

Carotte n° 72-33

Date : 20 Août 1972	Navire : Irène S	Outil : AM drill
---------------------	------------------	------------------

Position (WGS84) : Lat : 50°34,936' N Long : 1°22,065' E	Longueur totale : 2.10 m
--	--------------------------

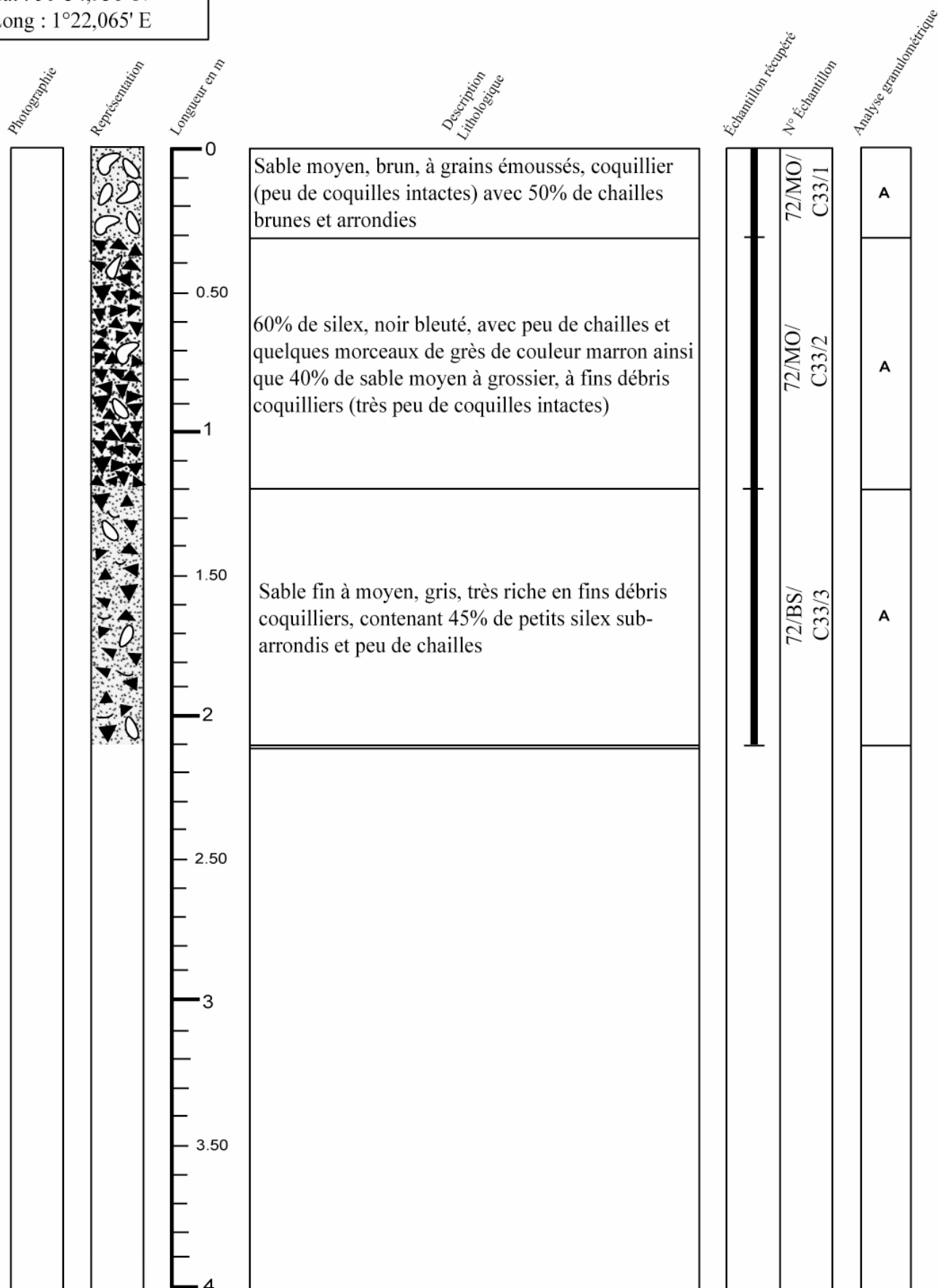

P = Présent
A = Absent

Campagne : Manche orientale

Carotte n° 72-34

Date : 20 Août 1972	Navire : Irène S	Outil : AM drill
---------------------	------------------	------------------

Position (WGS84) : Lat : 50°34,312' N Long : 1°21,093' E	Longueur totale : 1.50 m
--	--------------------------

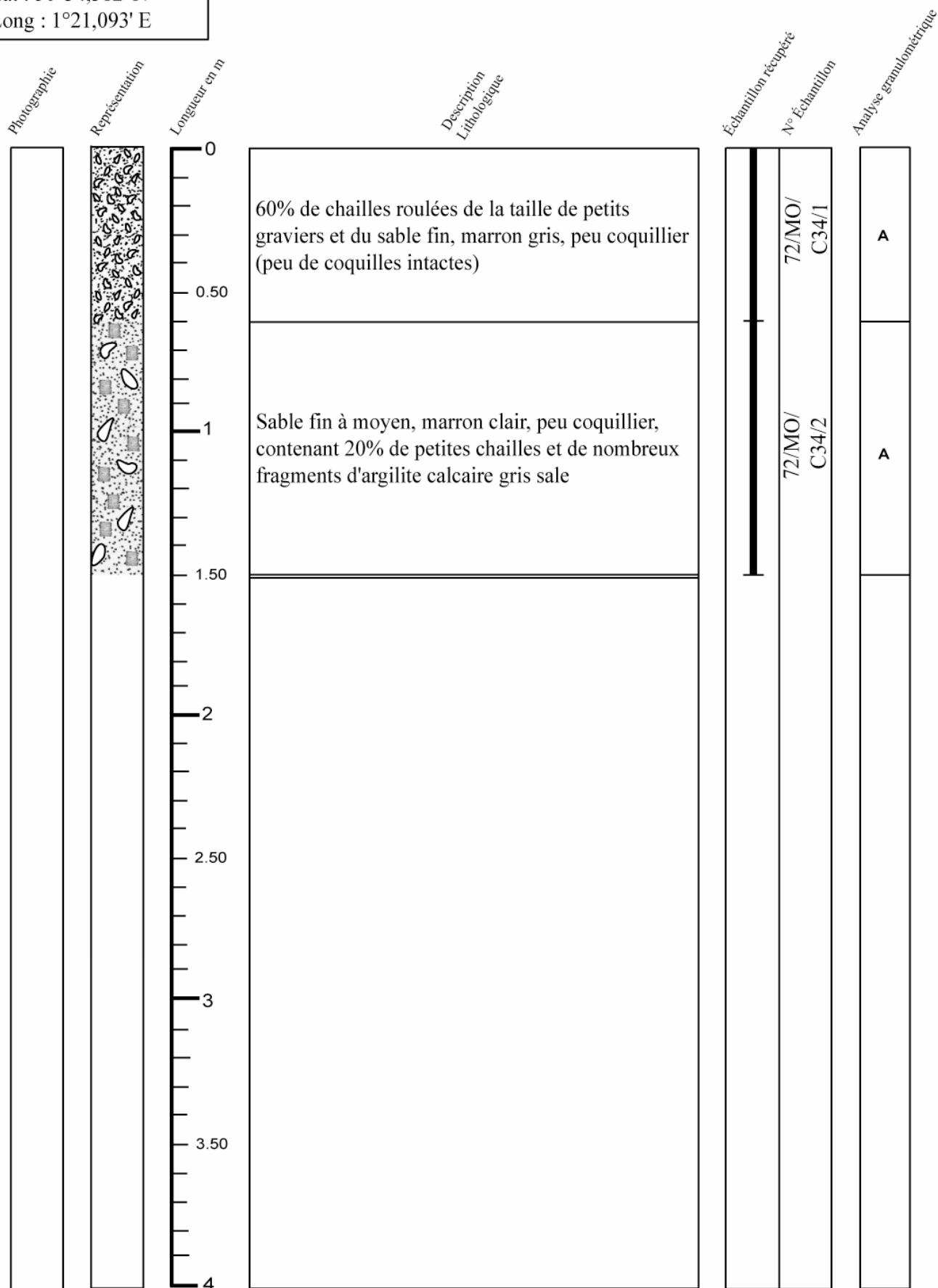

P = Présent
A = Absent

Campagne : Manche orientale

Carotte n° 72-35

Date : 20 Août 1972	Navire : Irène S	Outil : AM drill
---------------------	------------------	------------------

Position (WGS84) : Lat : 50°35,043' N Long : 1°26,926' E	Longueur totale : 1.50 m
--	--------------------------

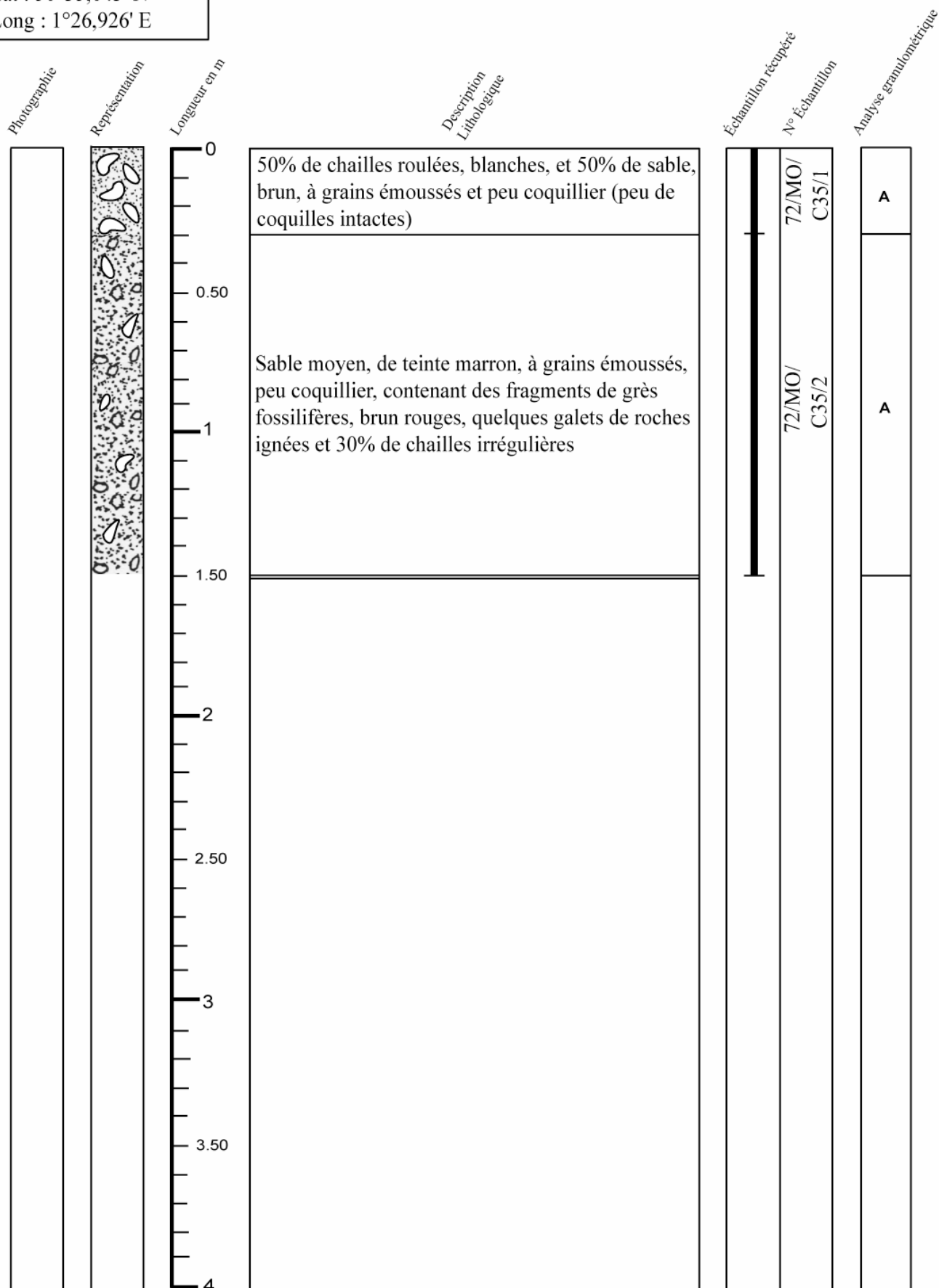

P = Présent
A = Absent

Campagne : Manche orientale

Carotte n° 72-36

Date : 20 Août 1972	Navire : Irène S	Outil : AM drill
---------------------	------------------	------------------

Position (WGS84) : Lat : 50°35,472' N Long : 1°26,792' E	Longueur totale : 0.30 m
--	--------------------------

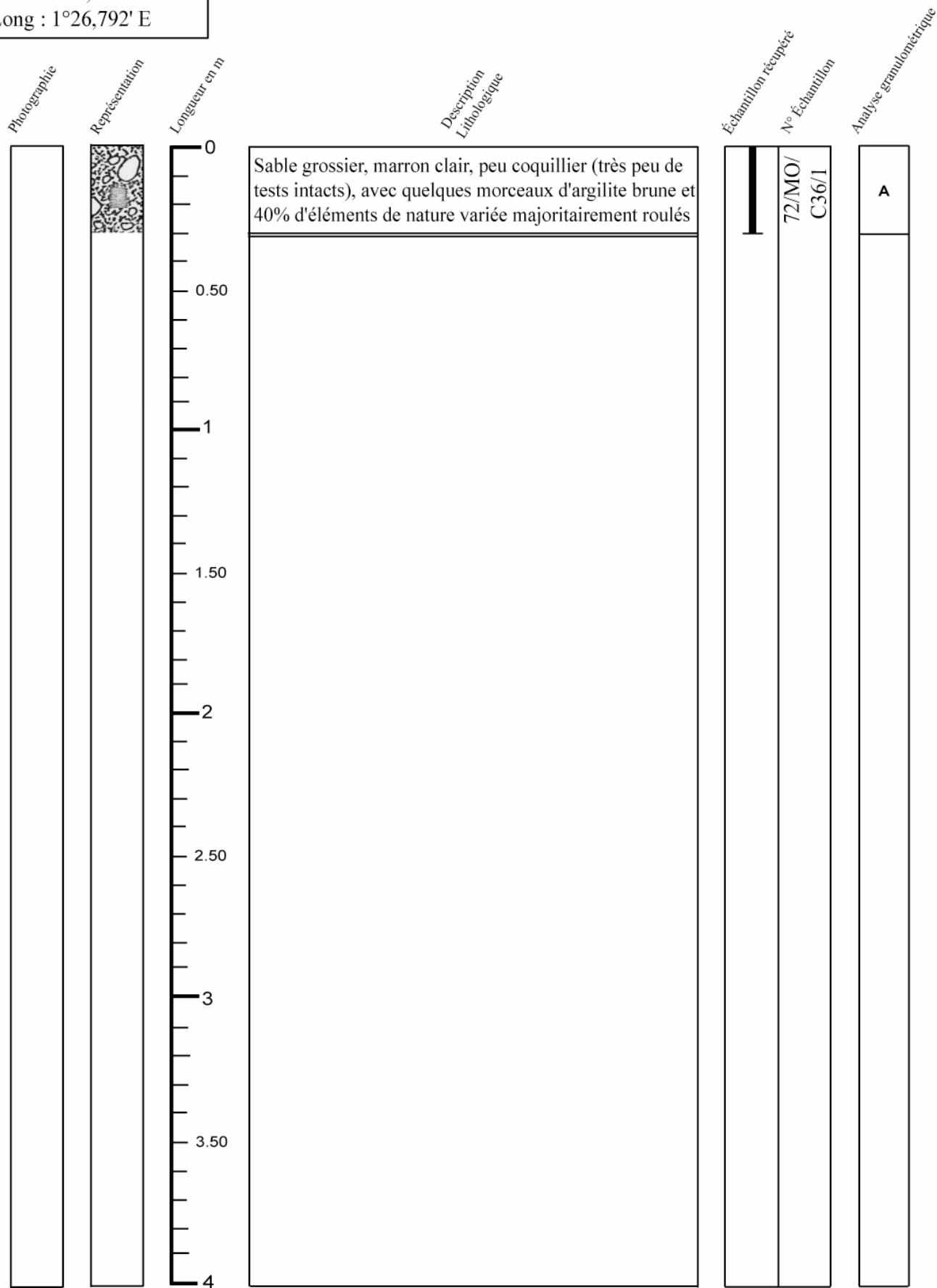

P = Présent
A = Absent

Campagne : Manche orientale

Carotte n° 72-37

Date : 23 Août 1972	Navire : Irène S	Outil : AM drill
---------------------	------------------	------------------

Position (WGS84): Lat : 50°20,715' N Long : 1°14,940' E	Longueur totale : 4.20 m
---	--------------------------

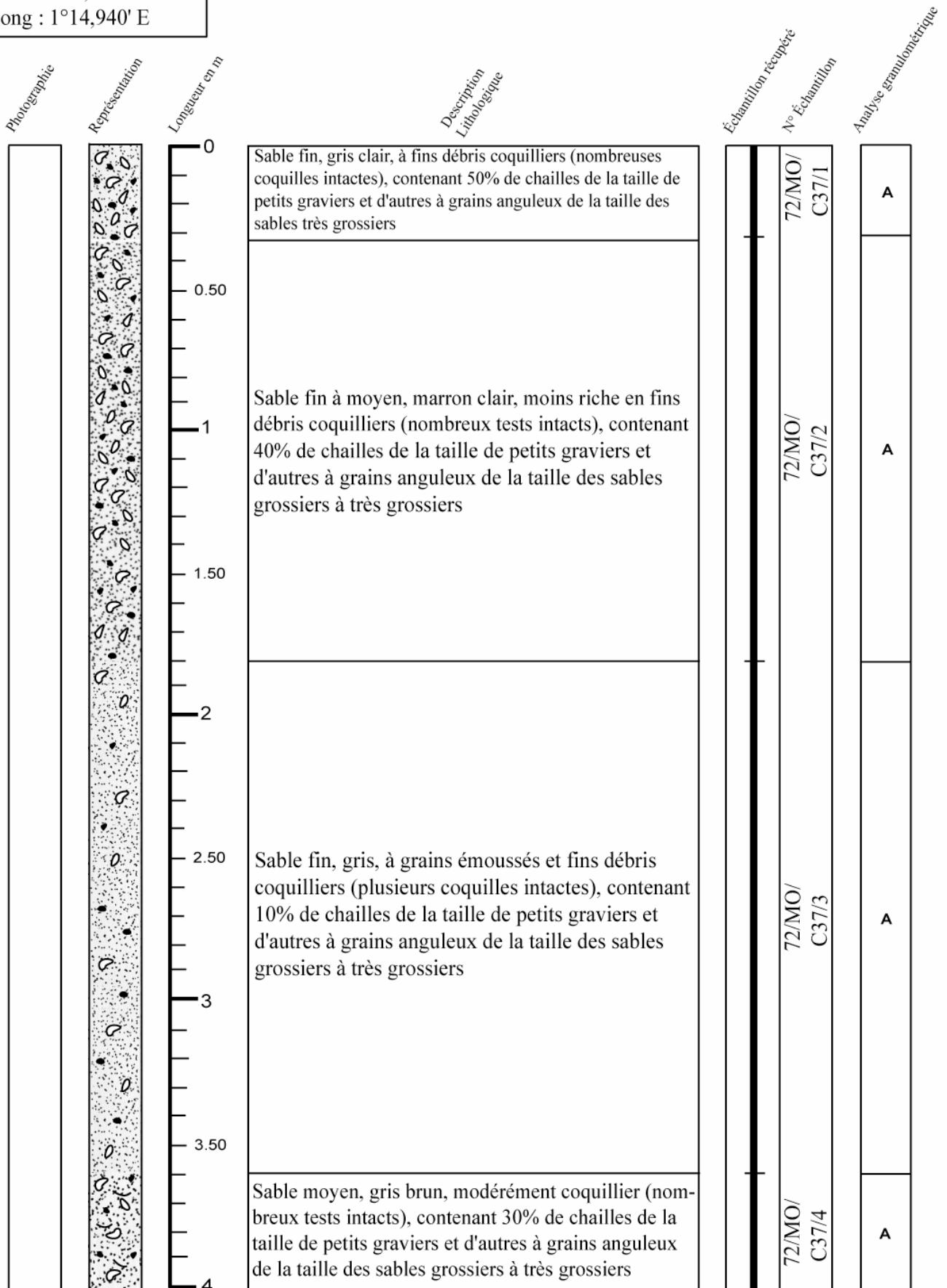

P = Présent
A = Absent

Campagne : Manche orientale

Carotte n° 72-37

Date : 23 Août 1972	Navire : Irène S	Outil : AM drill
---------------------	------------------	------------------

Position (WGS84) : Lat : 50°20,715' N Long : 1°14,940' E	Longueur totale : 4.20 m
--	--------------------------

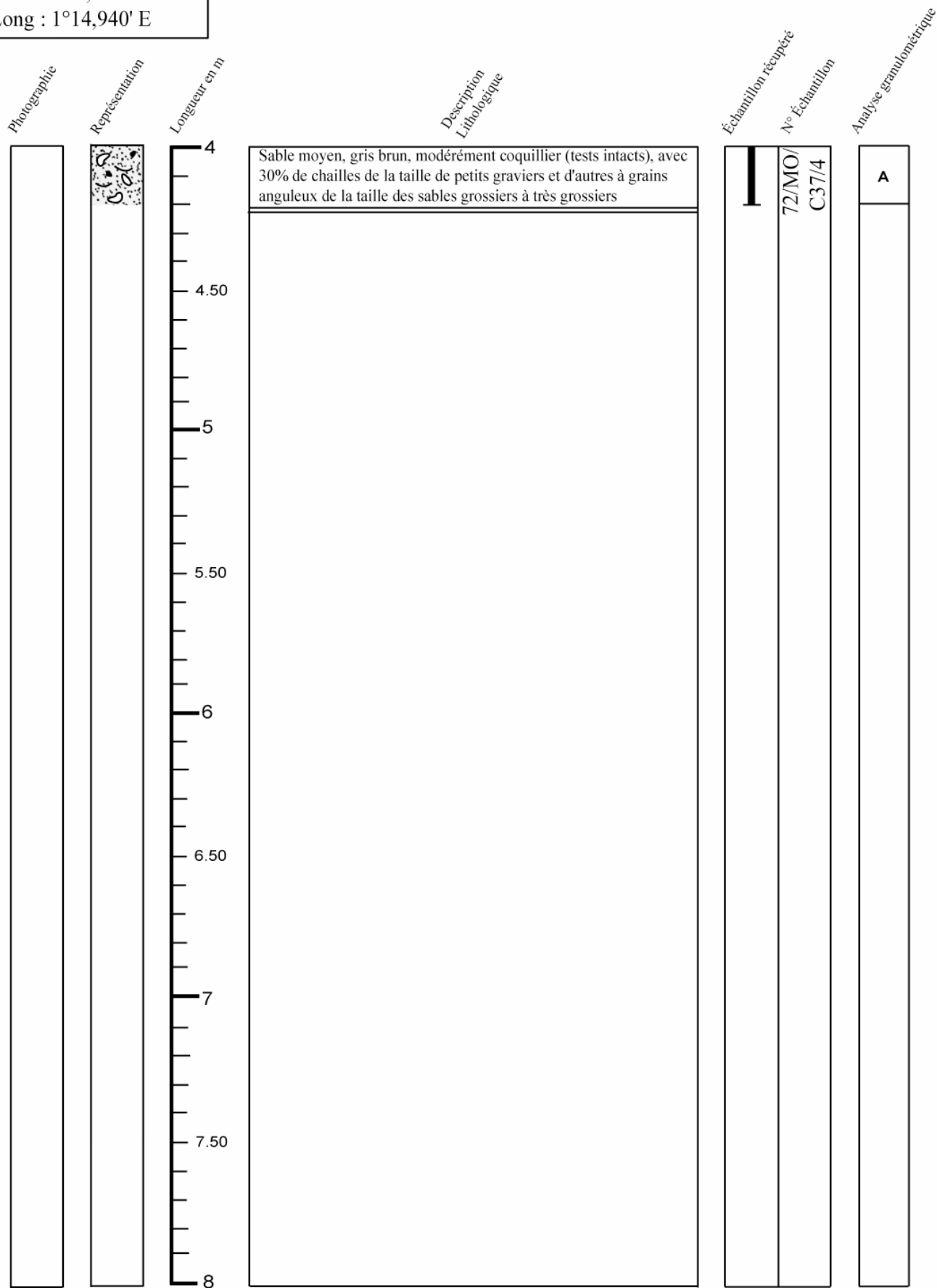

P = Présent
A = Absent

Campagne : Manche orientale

Carotte n° 72-39

Date : 20 Août 1972	Navire : Irène S	Outil : AM drill
---------------------	------------------	------------------

Position (WGS84) : Lat : 50°32,719' N Long : 1°25,007' E	Longueur totale : 3.30 m
--	--------------------------

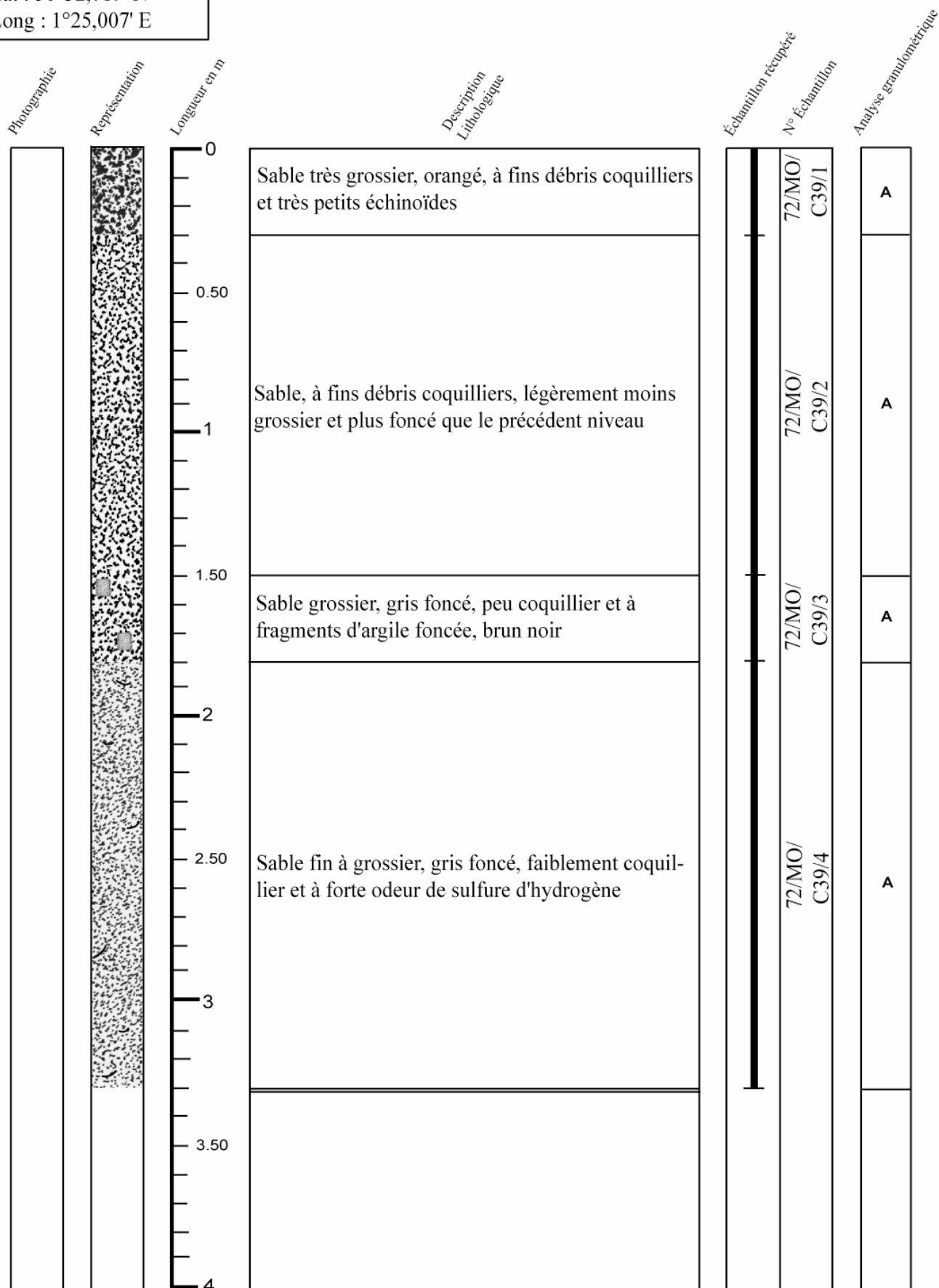

P = Présent
A = Absent

Campagne : Manche orientale

Carotte n° 72-40

Date : 21 Août 1972	Navire : Irène S	Outil : AM drill
---------------------	------------------	------------------

Position (WGS84) : Lat : 50°28,653' N Long : 1°3,808' E	Longueur totale : 3.60 m
---	--------------------------

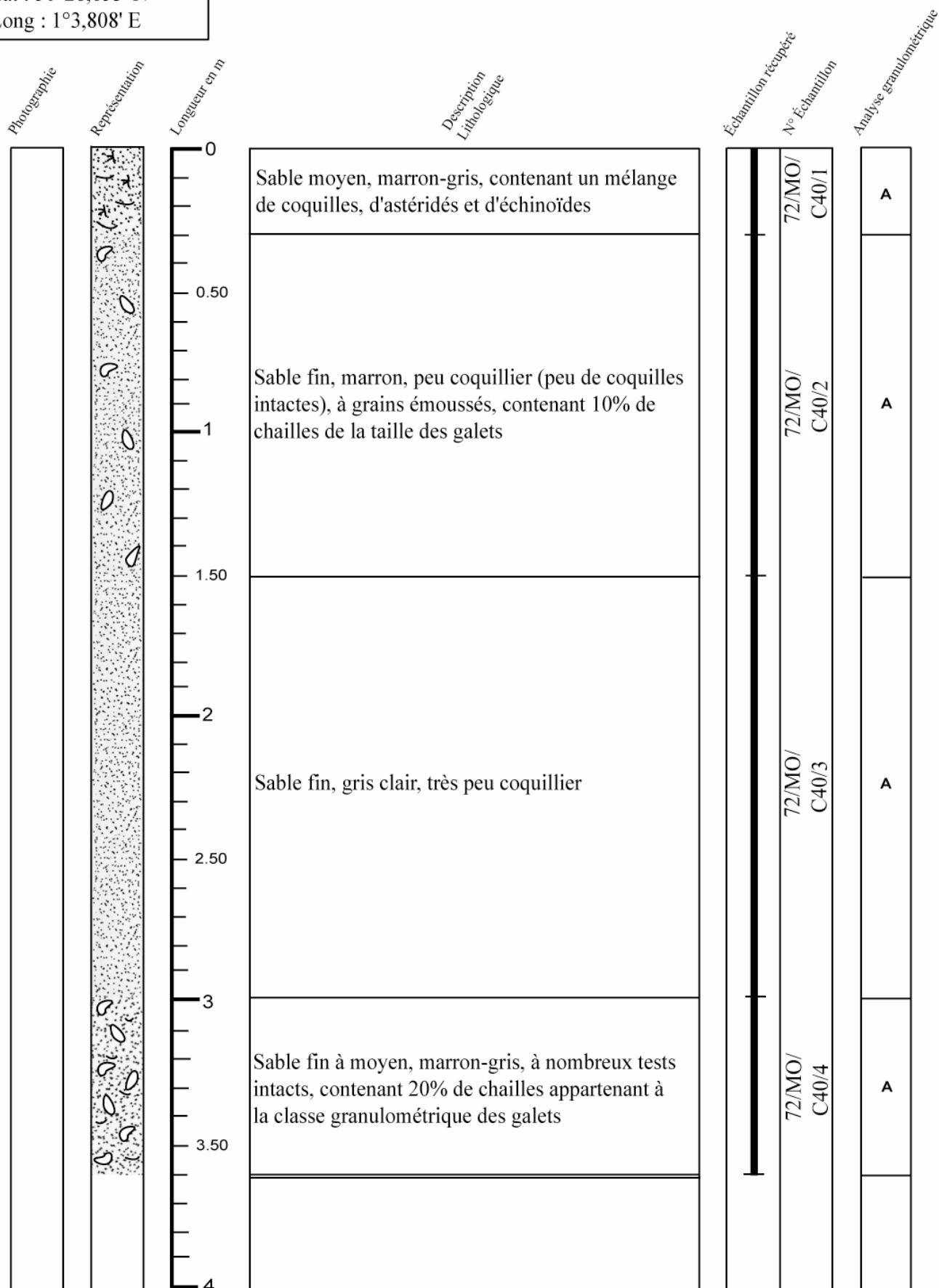

P = Présent
A = Absent

Campagne : Manche orientale

Carotte n° 72-41

Date : 23 Août 1972	Navire : Irène S	Outil : AM drill
---------------------	------------------	------------------

Position (WGS84) : Lat : 50°26,793' N Long : 1°6,831' E	Longueur totale : 4.80 m
---	--------------------------

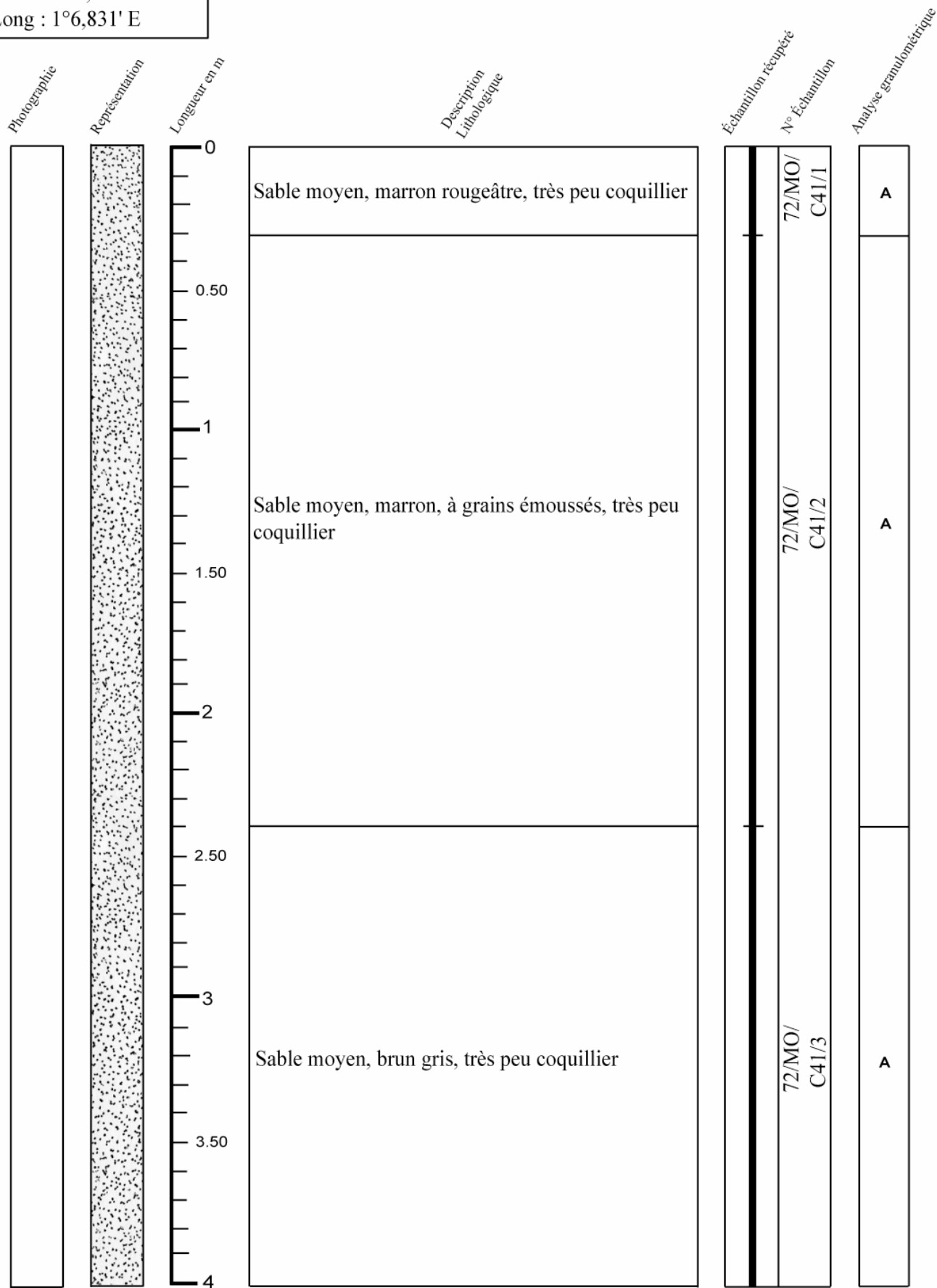

P = Présent
A = Absent

Campagne : Manche orientale

Carotte n° 72-41

Date : 23 Août 1972	Navire : Irène S	Outil : AM drill
---------------------	------------------	------------------

Position (WGS84) : Lat : 50°26,793' N Long : 1°6,831' E	Longueur totale : 4.80 m
---	--------------------------

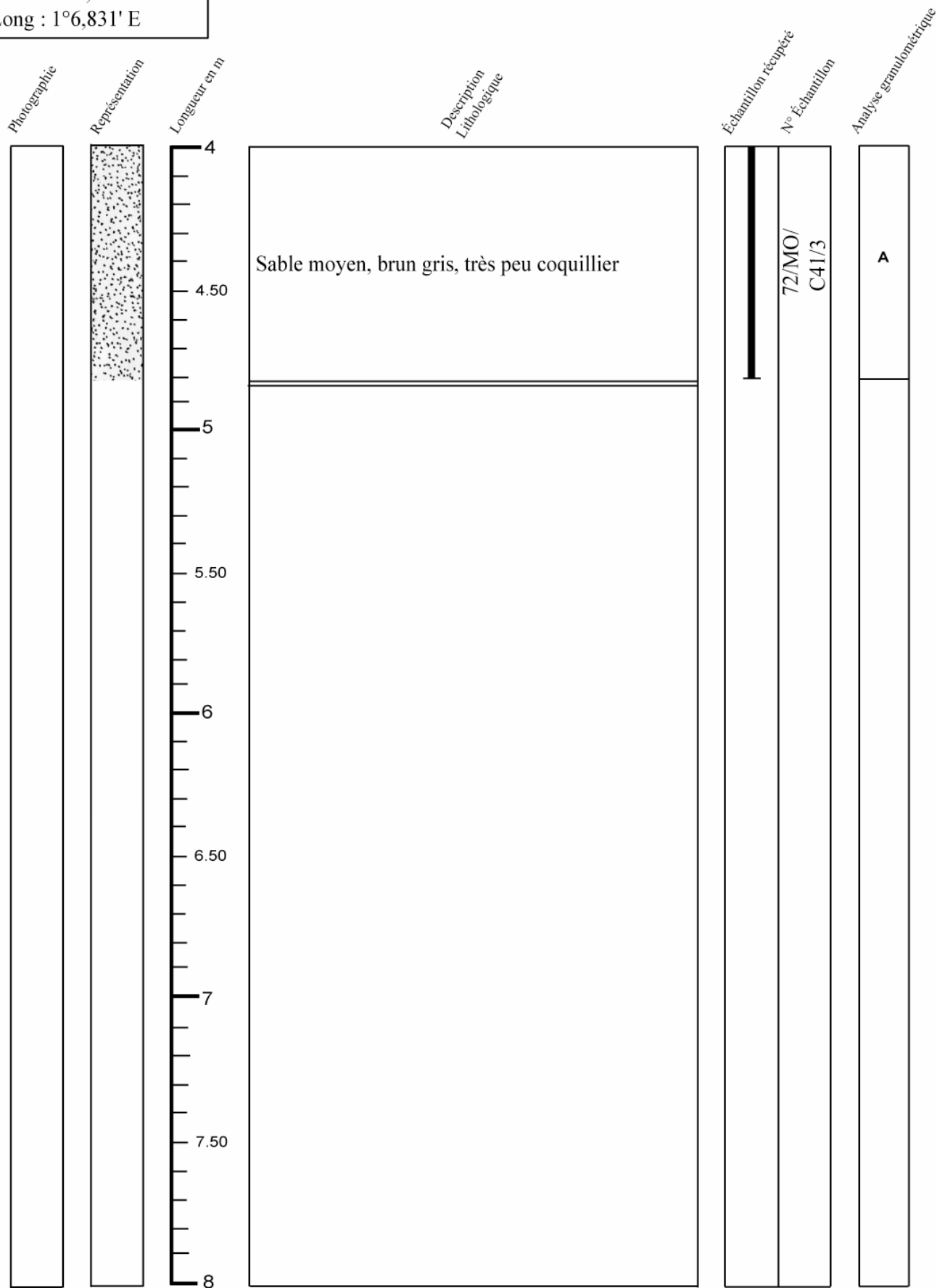

P = Présent
A = Absent

Campagne : Manche orientale

Carotte n° 72-42

Date : 23 Août 1972	Navire : Irène S	Outil : AM drill
---------------------	------------------	------------------

Position (WGS84) : Lat : 50°25,482' N Long : 1°8,509' E	Longueur totale : 1.80 m
---	--------------------------

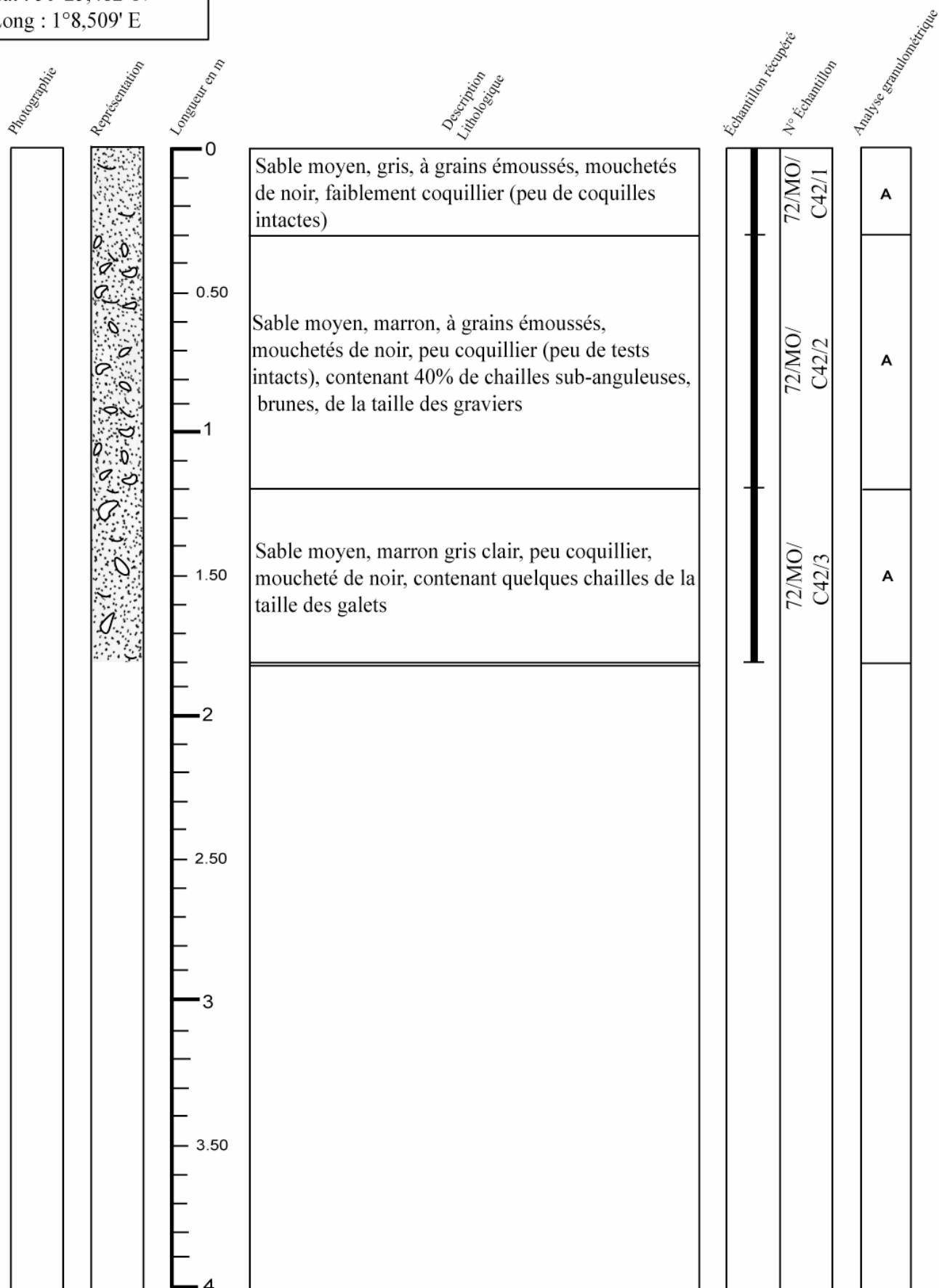

P = Présent
A = Absent

Campagne : Manche orientale

Carotte n° 72-43

Date : 20 Août 1972	Navire : Irène S	Outil : AM drill
---------------------	------------------	------------------

Position (WGS84) : Lat : 50°24,762' N Long : 1°9,419' E	Longueur totale : 3.90 m
---	--------------------------

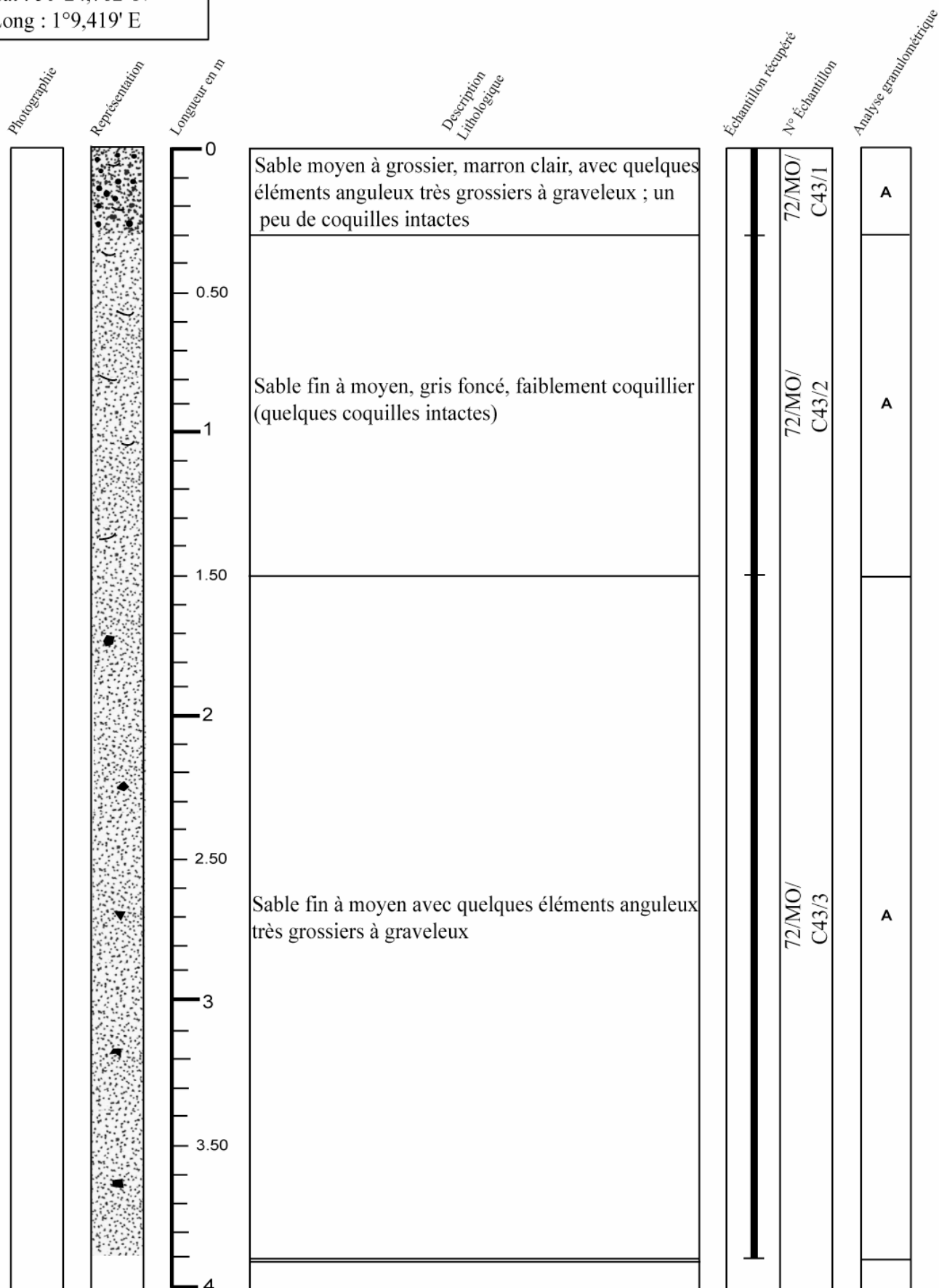

P = Présent
A = Absent

Campagne : Manche orientale

Carotte n° 72-44

Date : 23 Août 1972	Navire : Irène S	Outil : AM drill
---------------------	------------------	------------------

Position (WGS84) : Lat : 50°22,482' N Long : 1°12,524' E	Longueur totale : 5.70 m
--	--------------------------

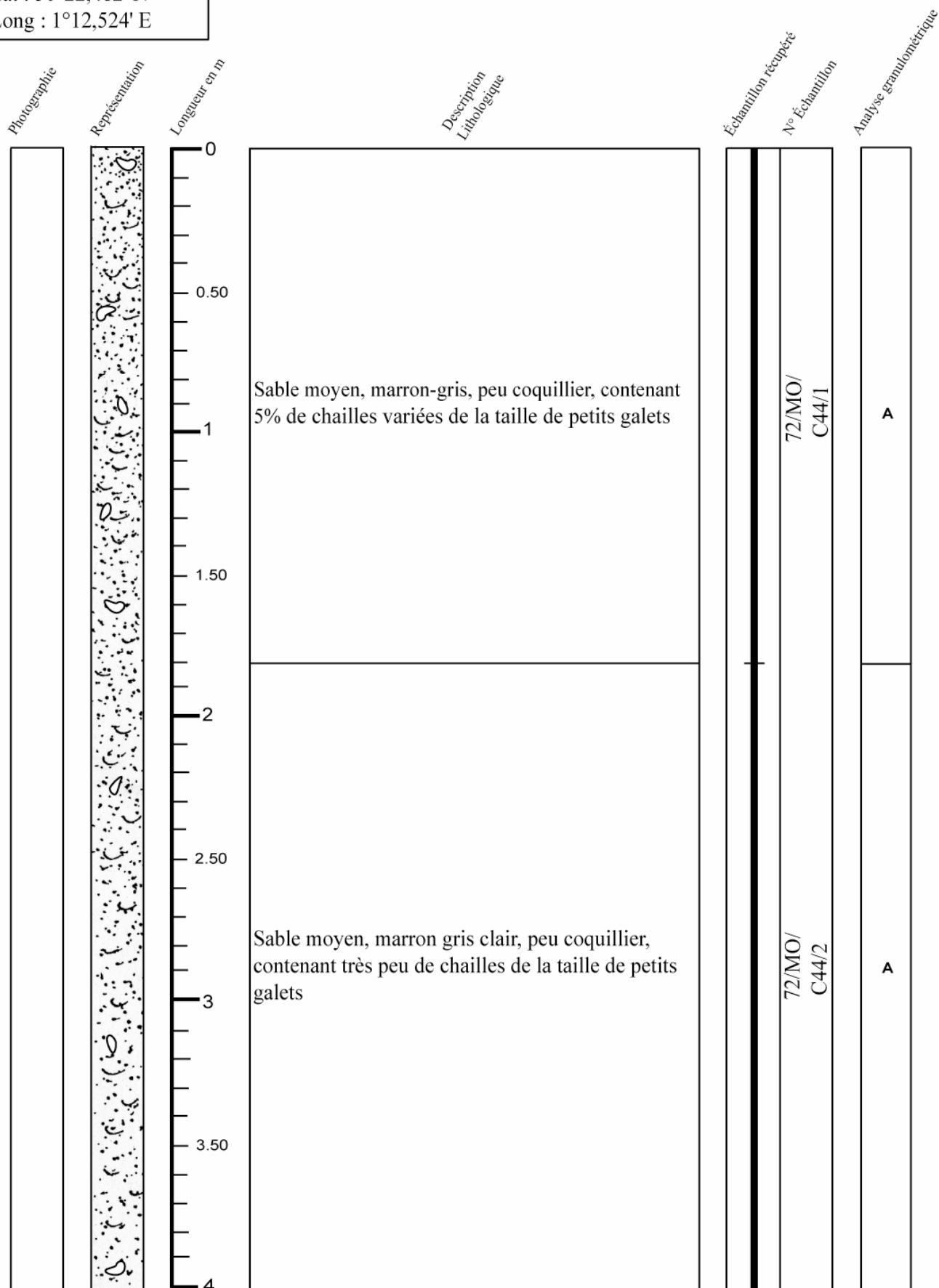

P = Présent
A = Absent

Campagne : Manche orientale

Carotte n° 72-44

Date : 23 Août 1972	Navire : Irène S	Outil : AM drill
---------------------	------------------	------------------

Position (WGS84) : Lat : 50°22,482' N Long : 1°12,524' E	Longueur totale : 5.70 m
--	--------------------------

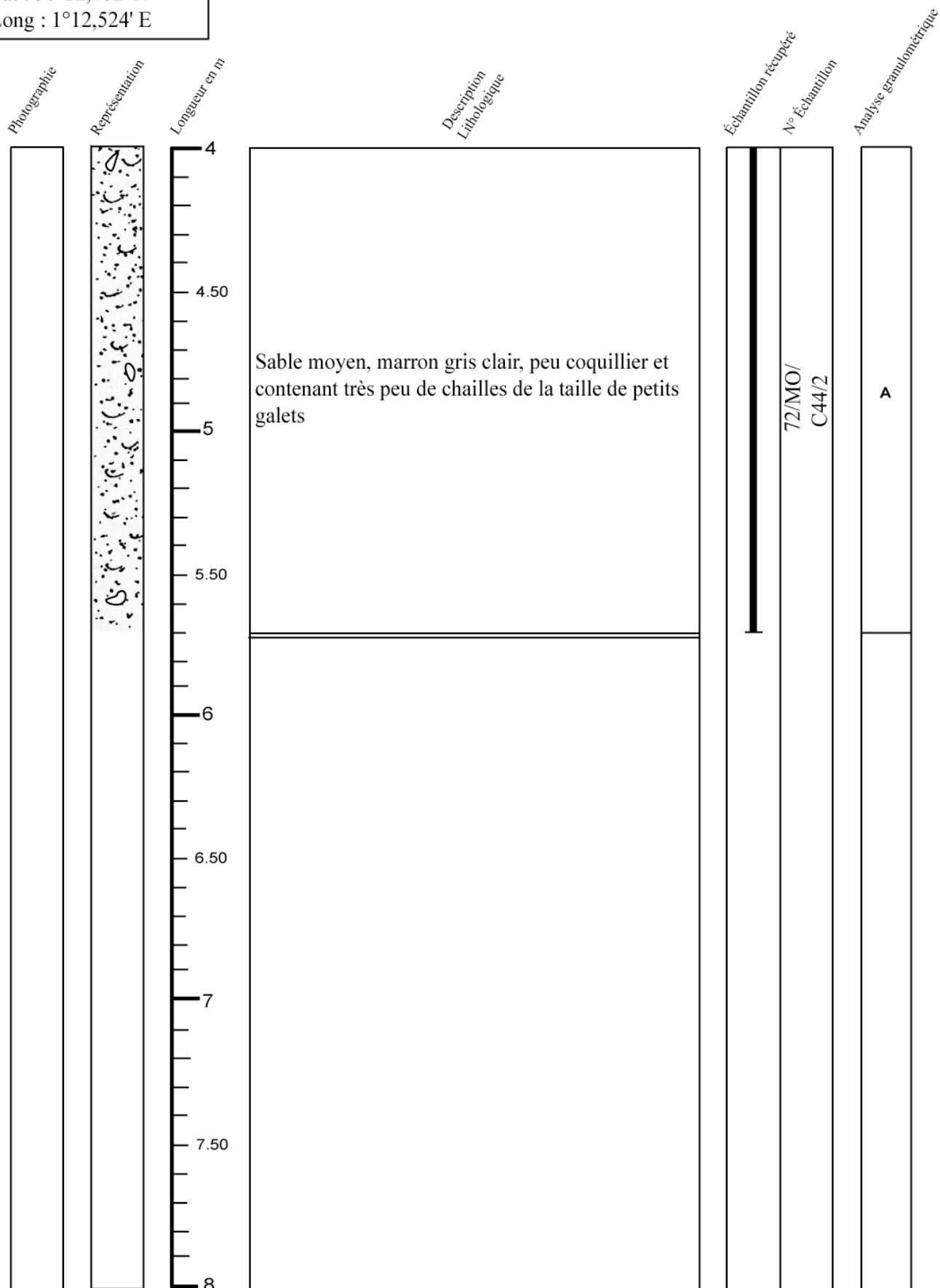

P = Présent
A = Absent

Campagne : Manche orientale

Carotte n° 72-45

Date : 25 Août 1972	Navire : Irène S	Outil : AM drill
---------------------	------------------	------------------

Position (WGS84) : Lat : 50°6,304' N Long : 0°50,278' E	Longueur totale : 2.10 m
---	--------------------------

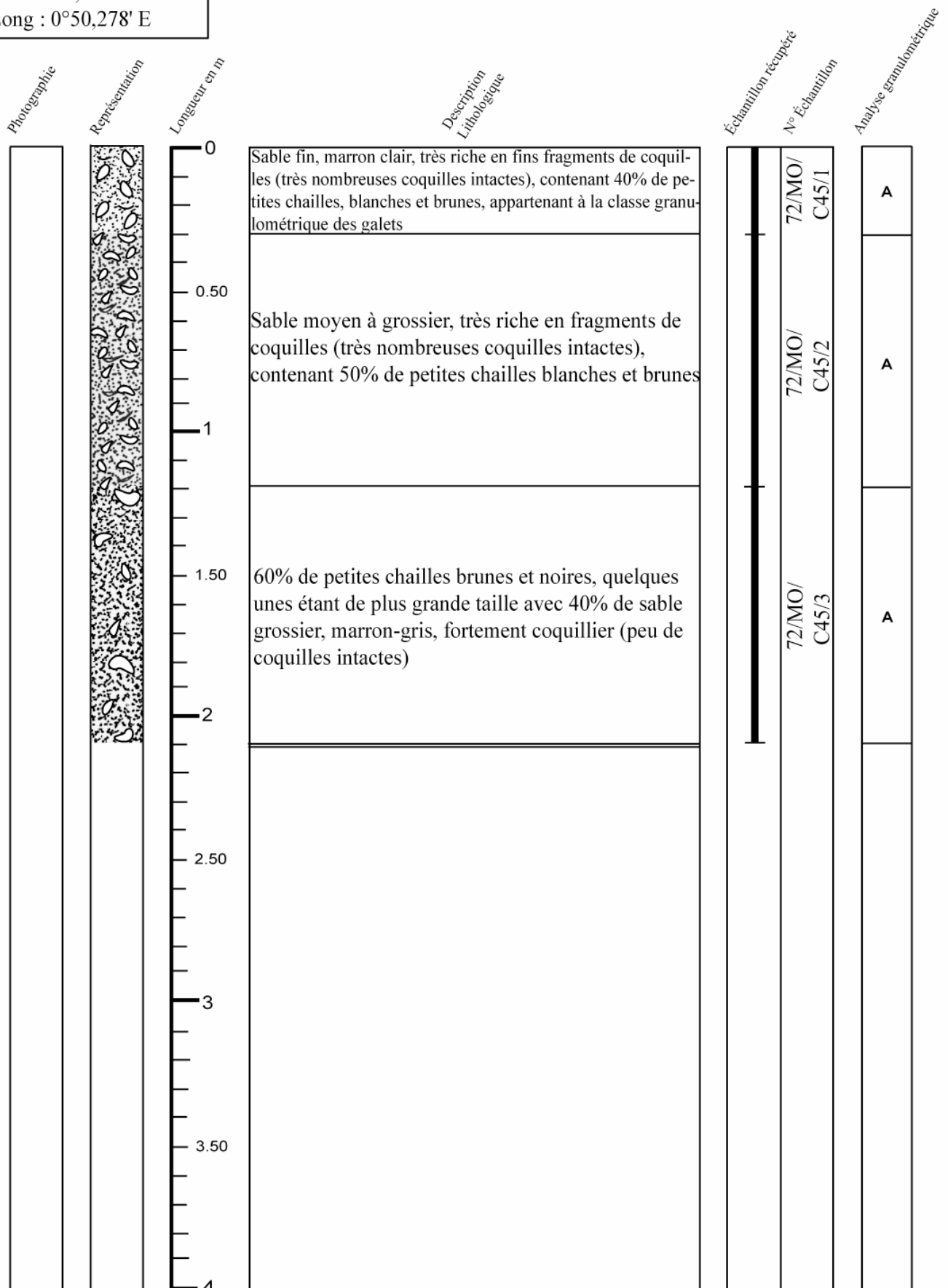

P = Présent
A = Absent

Campagne : Manche orientale

Carotte n° 72-46

Date : 25 Août 1972	Navire : Irène S	Outil : AM drill
---------------------	------------------	------------------

Position (WGS84) : Lat : 50°7,765' N Long : 0°54,340' E	Longueur totale : 1.20 m
---	--------------------------

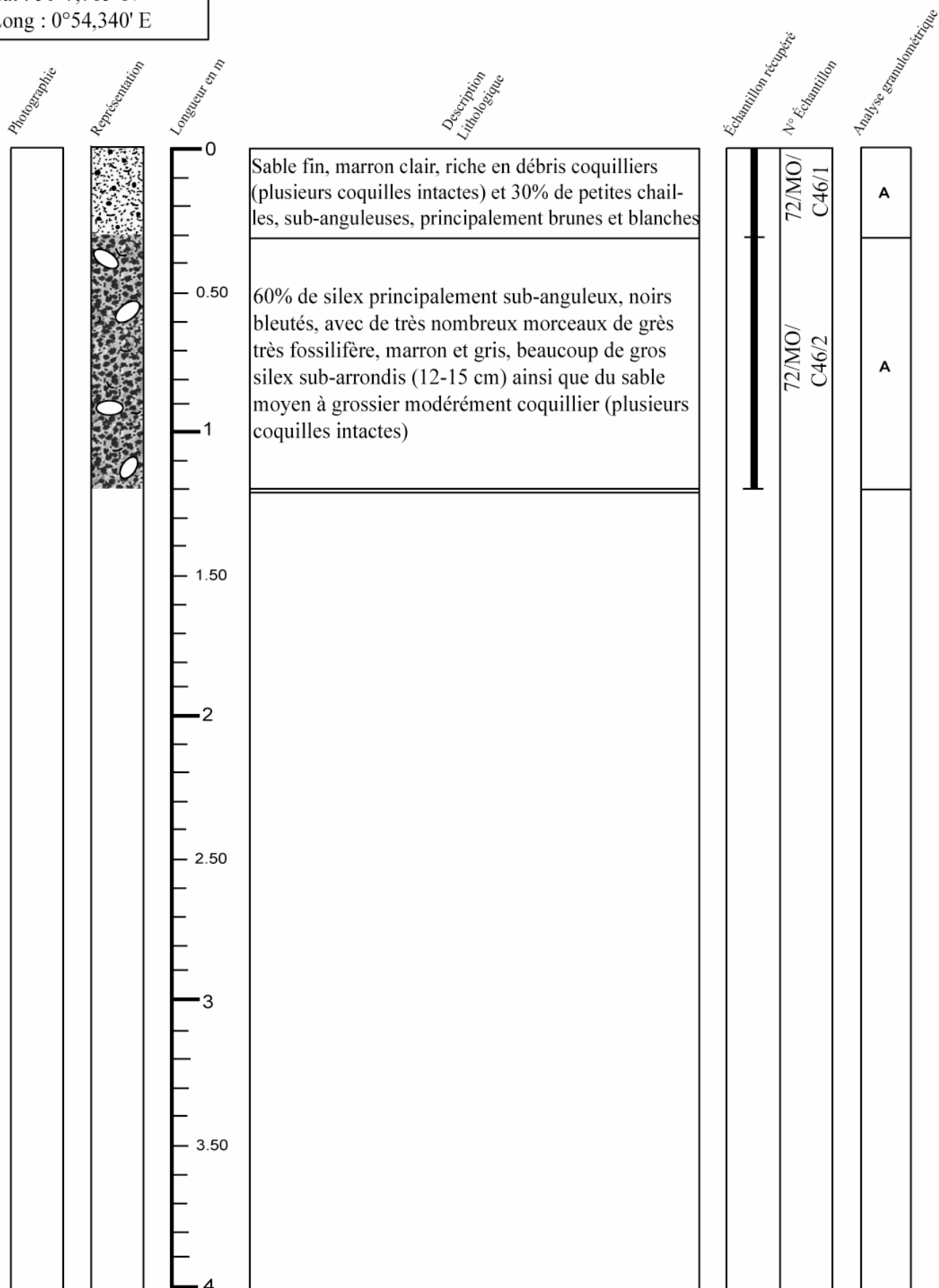

P = Présent
A = Absent

Campagne : Manche orientale

Carotte n° 72-47

Date : 25 Août 1972	Navire : Irène S	Outil : AM drill
---------------------	------------------	------------------

Position (WGS84) : Lat : 50°7,929' N Long : 0°56,264' E	Longueur totale : 0.30 m
---	--------------------------

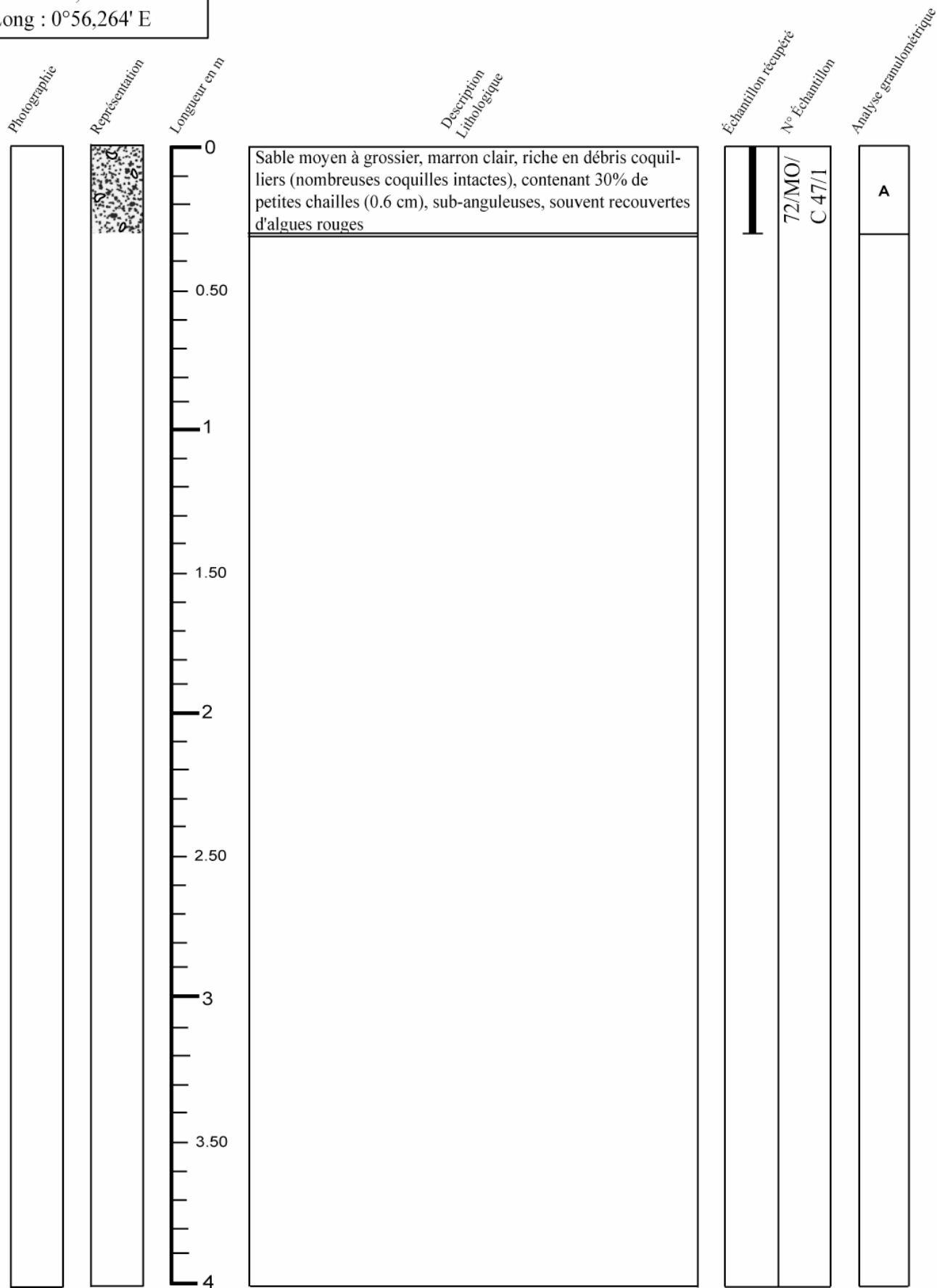

P = Présent
A = Absent

Campagne : Manche orientale

Carotte n° 72-48

Date : 24 Août 1972	Navire : Irène S	Outil : AM drill
---------------------	------------------	------------------

Position (WGS84) : Lat : 50°11,110' N Long : 0°58,928' E	Longueur totale : 0.30 m
--	--------------------------

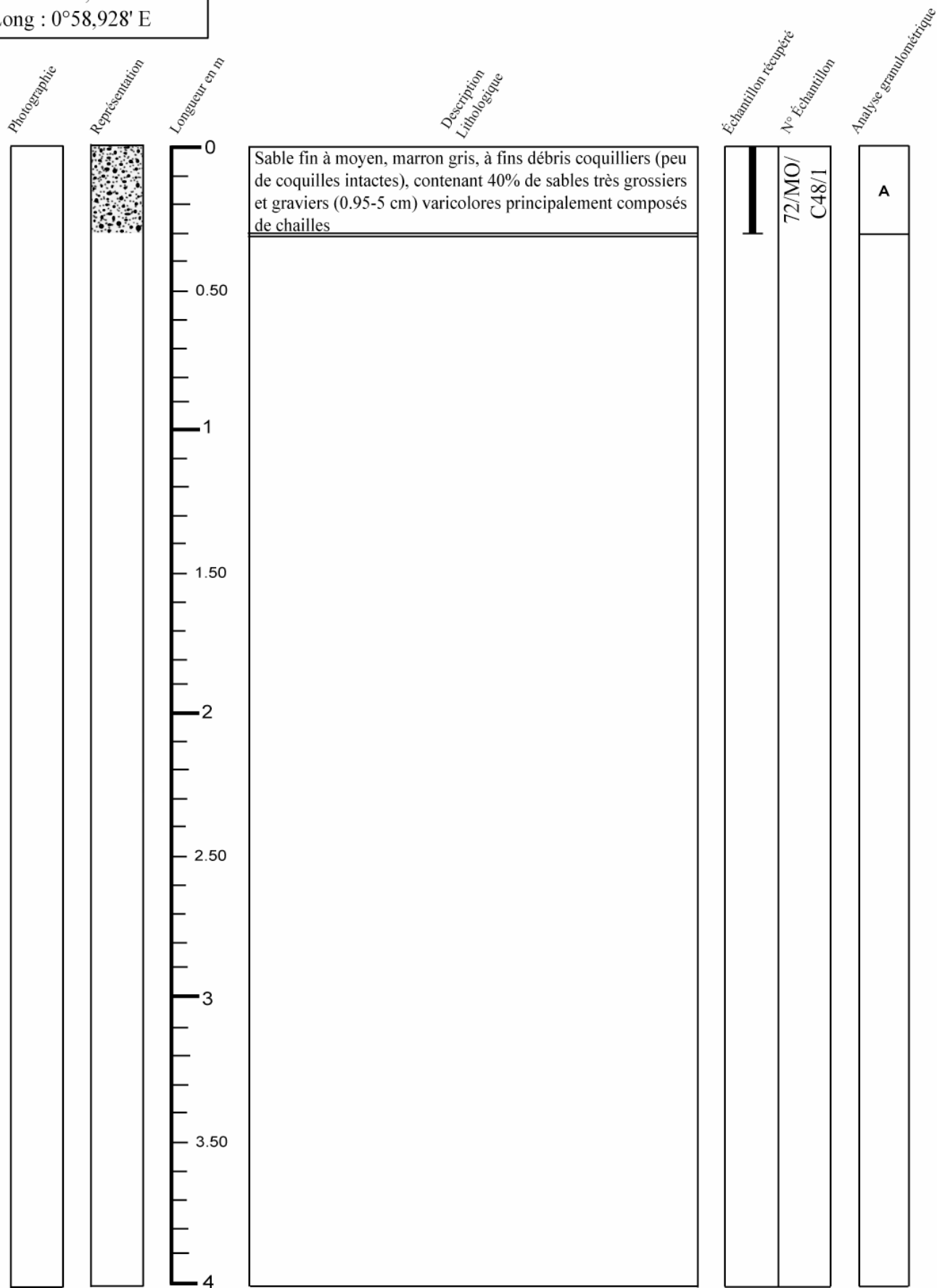

P = Présent
A = Absent

Campagne : Manche orientale

Carotte n° 72-49

Date : 24 Août 1972	Navire : Irène S	Outil : AM drill
---------------------	------------------	------------------

Position (WGS84): Lat : 50°11,753' N Long : 0°58,350' E	Longueur totale : 0.60 m
---	--------------------------

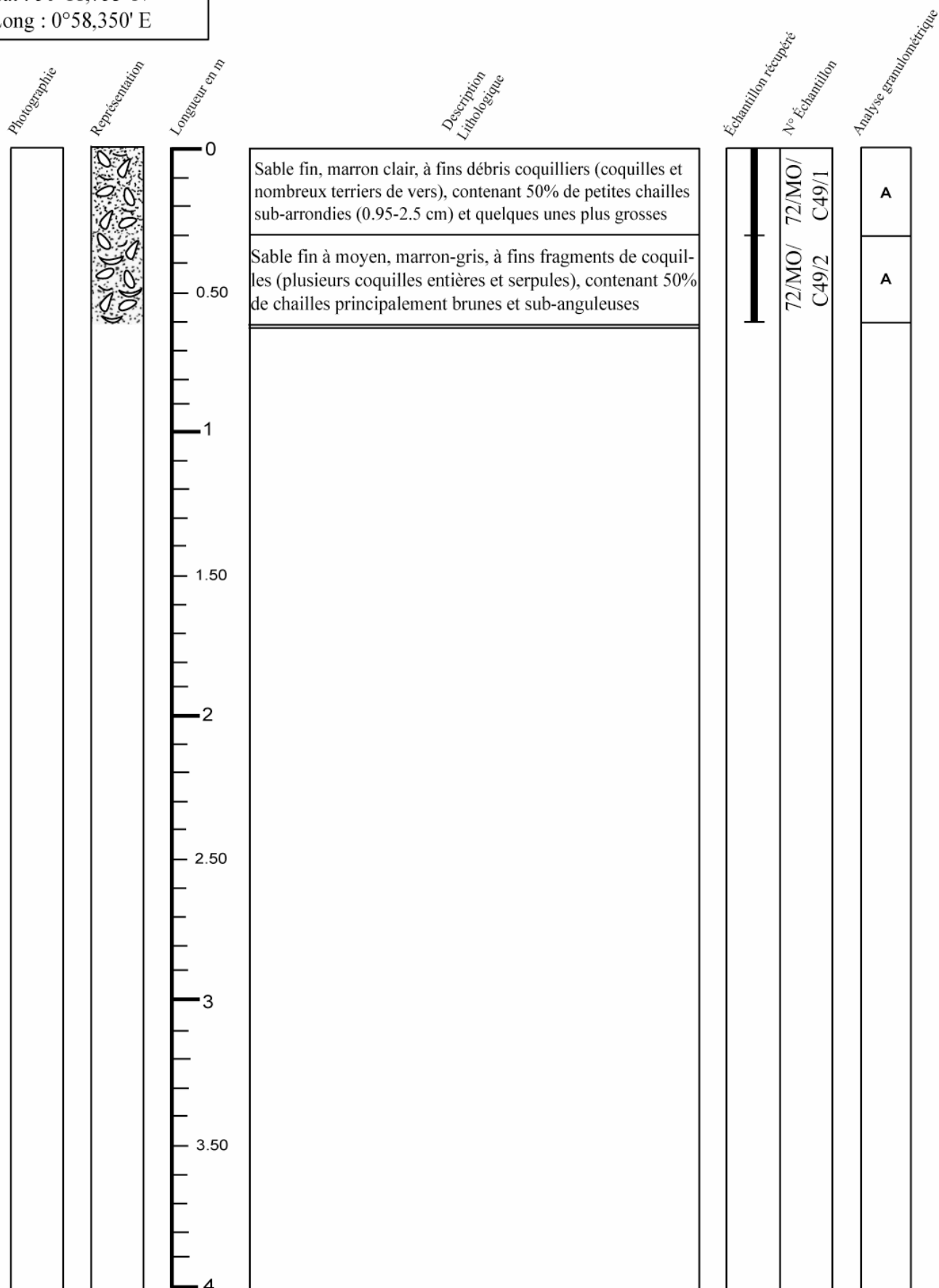

P = Présent
A = Absent

Campagne : Manche orientale

Carotte n° 72-51

Date : 24 Août 1972	Navire : Irène S	Outil : AM drill
---------------------	------------------	------------------

Position (WGS84) : Lat : 50°14,438' N Long : 1°2,312' E	Longueur totale : 1.50 m
---	--------------------------

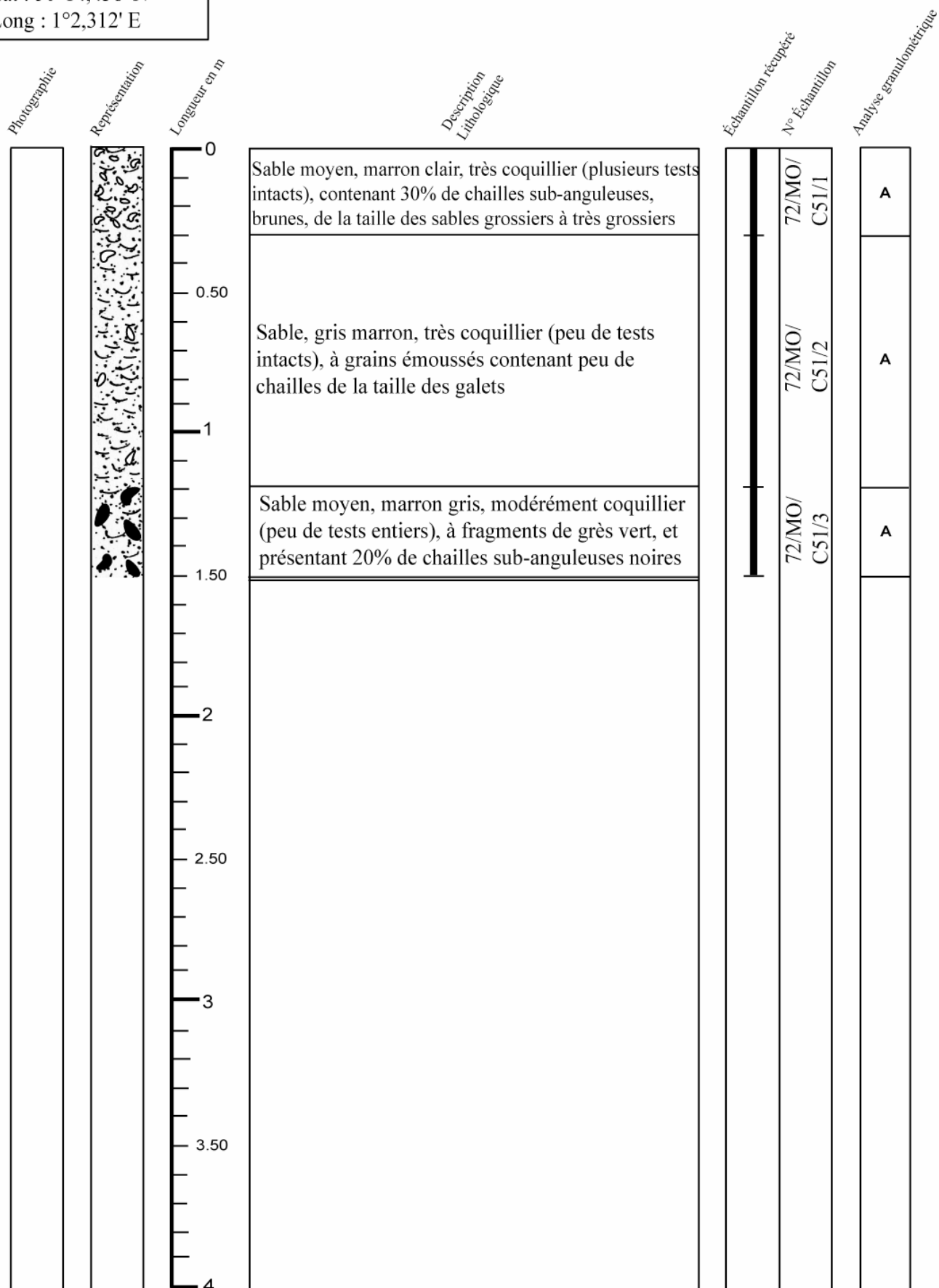

P = Présent
A = Absent

Campagne : Manche orientale

Carotte n° 72-52

Date : 24 Août 1972	Navire : Irène S	Outil : AM drill
---------------------	------------------	------------------

Position (WGS84) : Lat : 50°13,475' N Long : 1°2,915' E	Longueur totale : 1.20 m
---	--------------------------

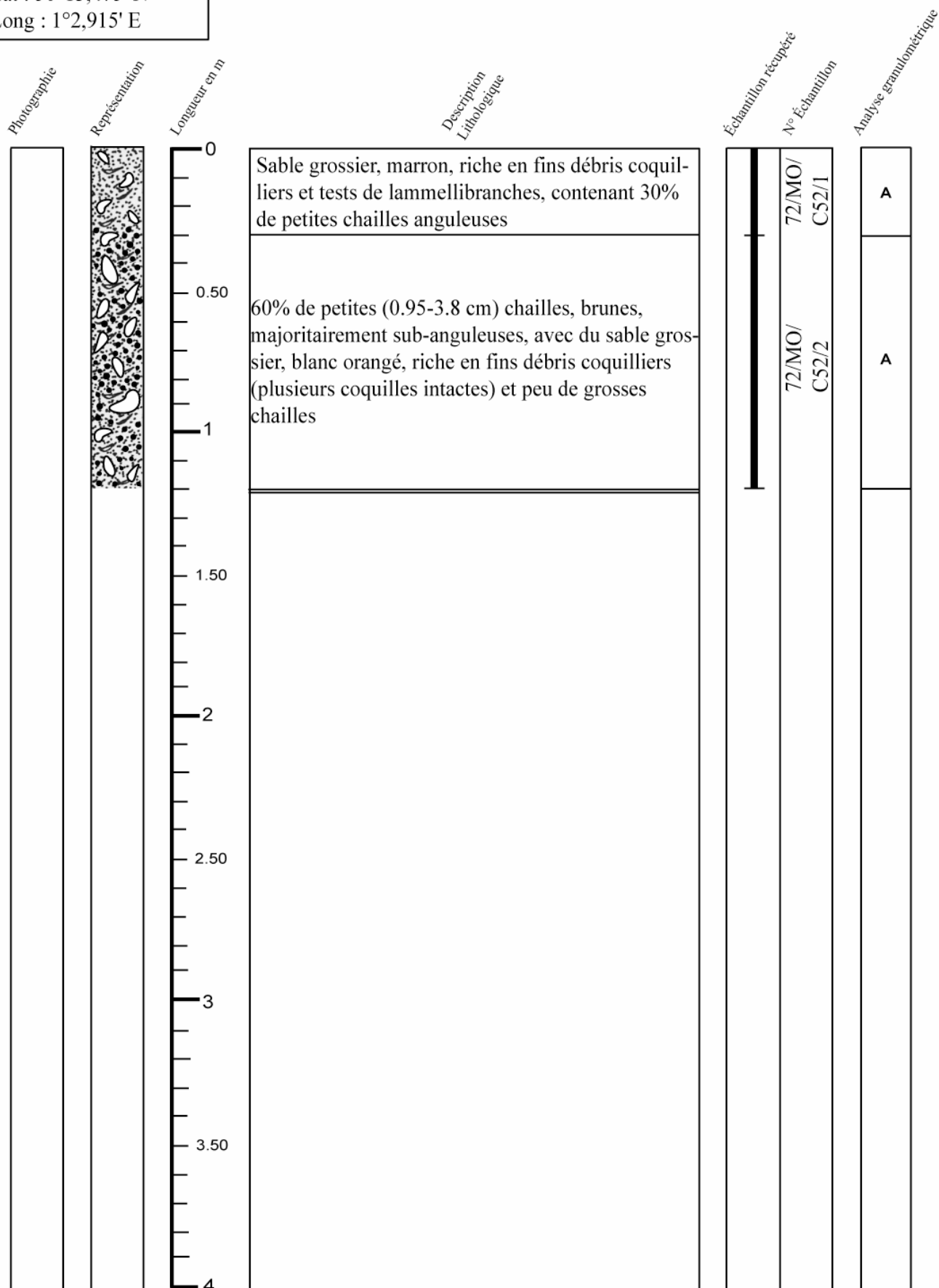

P = Présent
A = Absent

Campagne : Manche orientale

Carotte n° 72-53

Date : 24 Août 1972	Navire : Irène S	Outil : AM drill
---------------------	------------------	------------------

Position (WGS84) : Lat : 50°18,662' N Long : 1°8,350' E	Longueur totale : 2.40 m
---	--------------------------

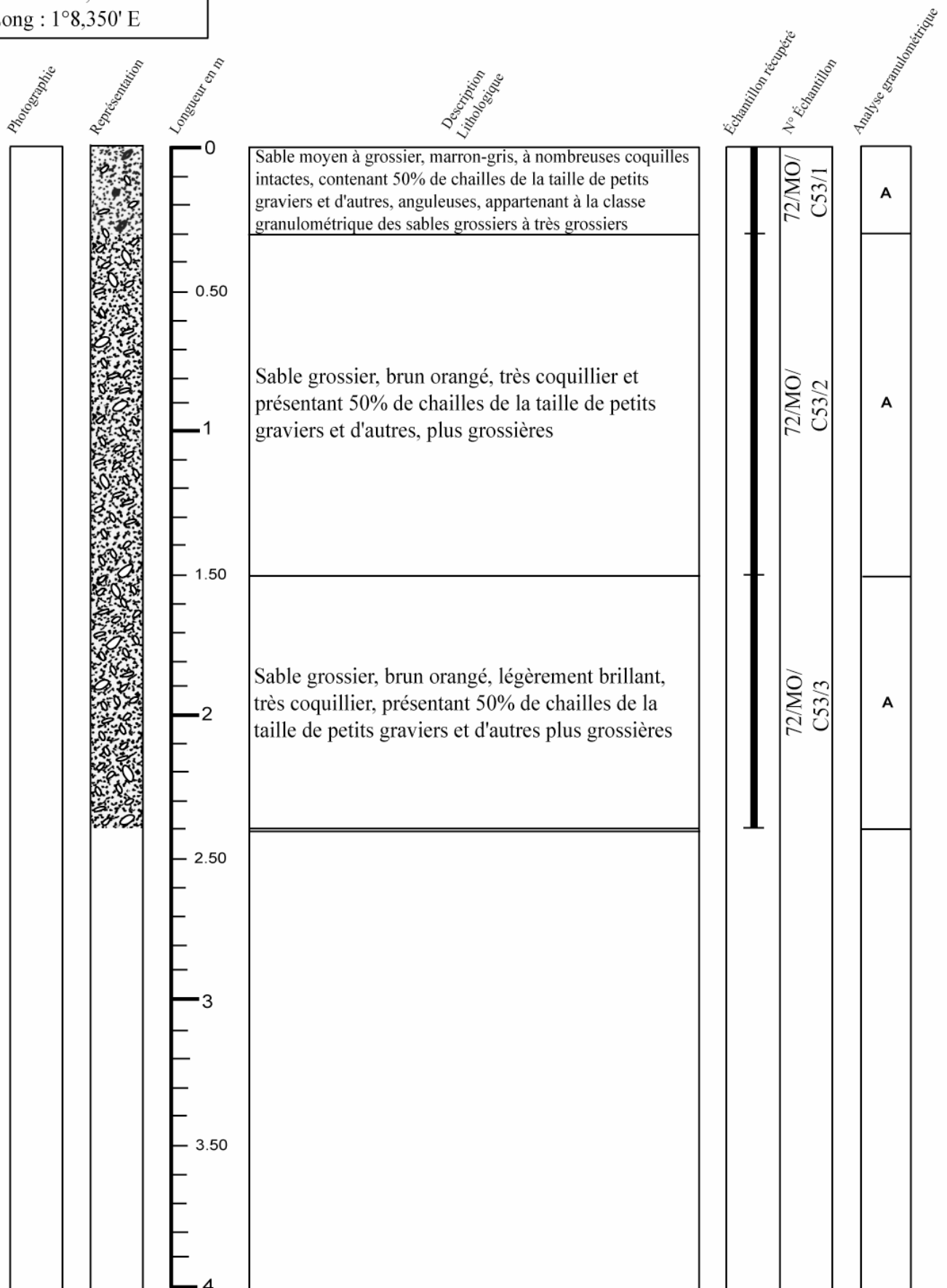

P = Présent
A = Absent

Campagne : Manche orientale

Carotte n° 72-60

Date : 22 Août 1972	Navire : Irène S	Outil : AM drill
---------------------	------------------	------------------

Position (WGS84) : Lat : 50°30,854' N Long : 1°7,934' E	Longueur totale : 2.40 m
---	--------------------------

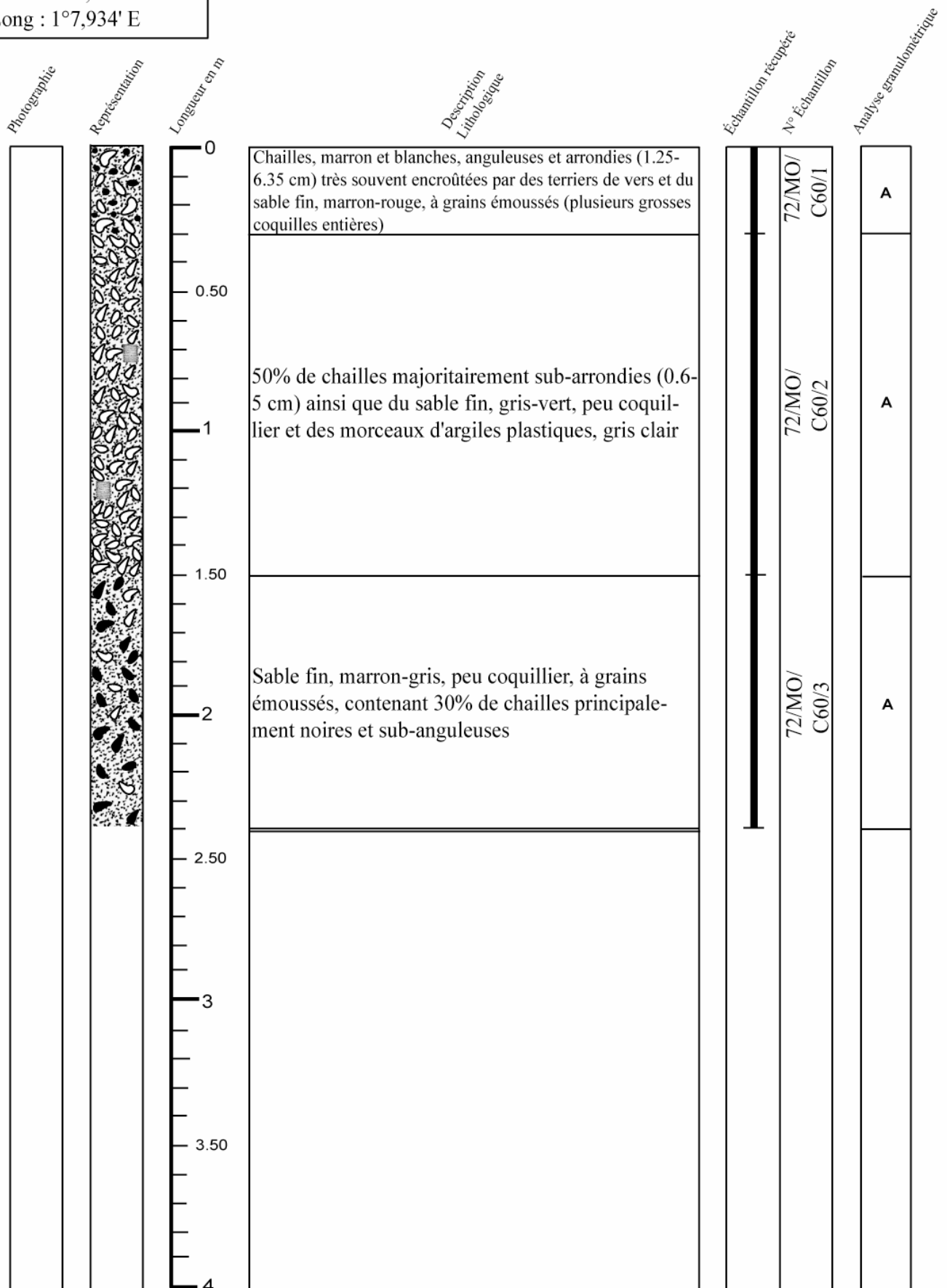

P = Présent
A = Absent

Campagne : Manche orientale

Carotte n° 72-63

Date : 23 Août 1972	Navire : Irène S	Outil : AM drill
---------------------	------------------	------------------

Position (WGS84) : Lat : 50°24,905' N Long : 1°20,635' E	Longueur totale : 5.40 m
--	--------------------------

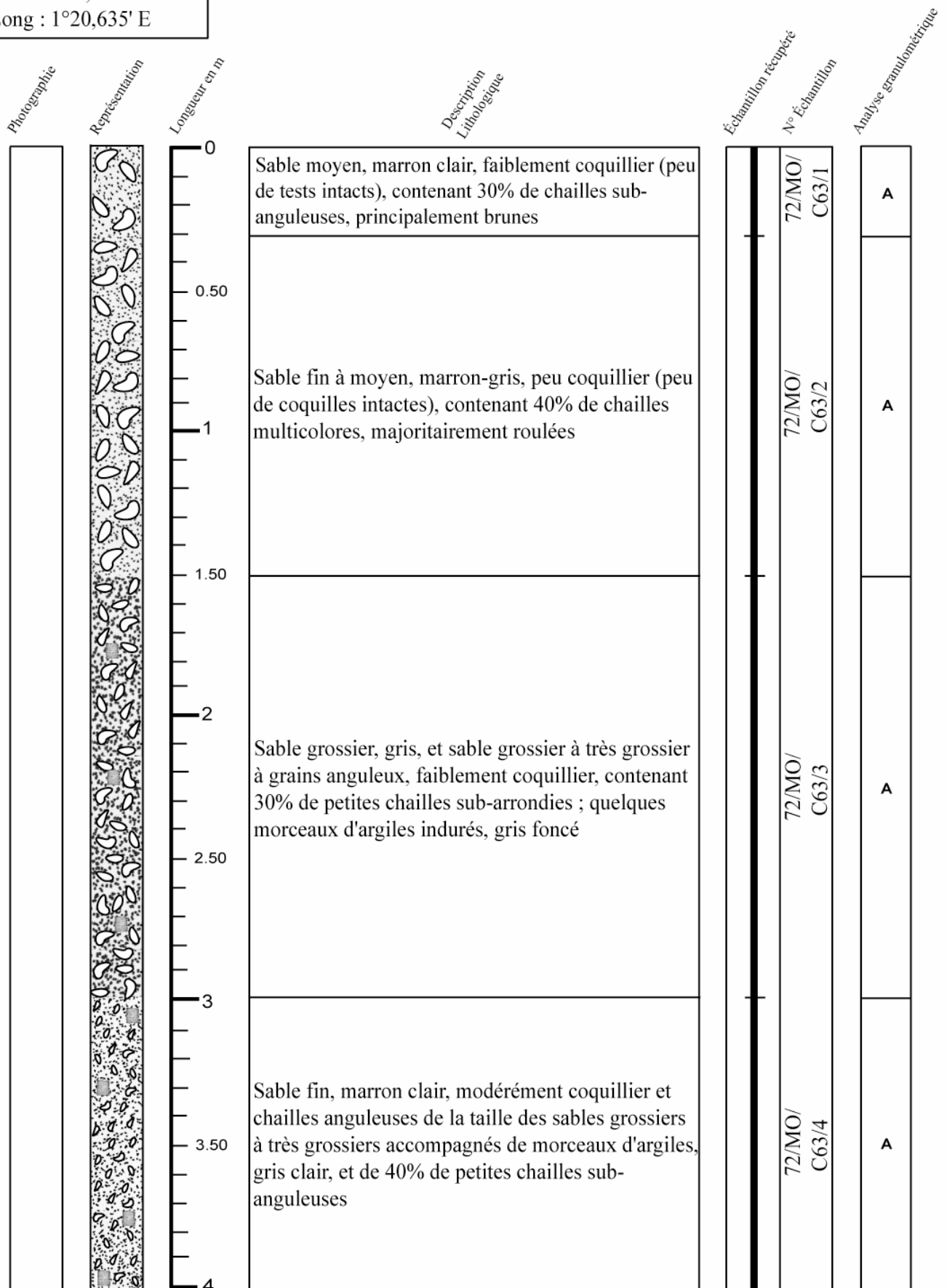

P = Présent
A = Absent

Campagne : Manche orientale

Carotte n° 72-63

Date : 23 Août 1972	Navire : Irène S	Outil : AM drill
---------------------	------------------	------------------

Position (WGS84) : Lat : 50°24,905' N Long : 1°20,635' E	Longueur totale : 5.40 m
--	--------------------------

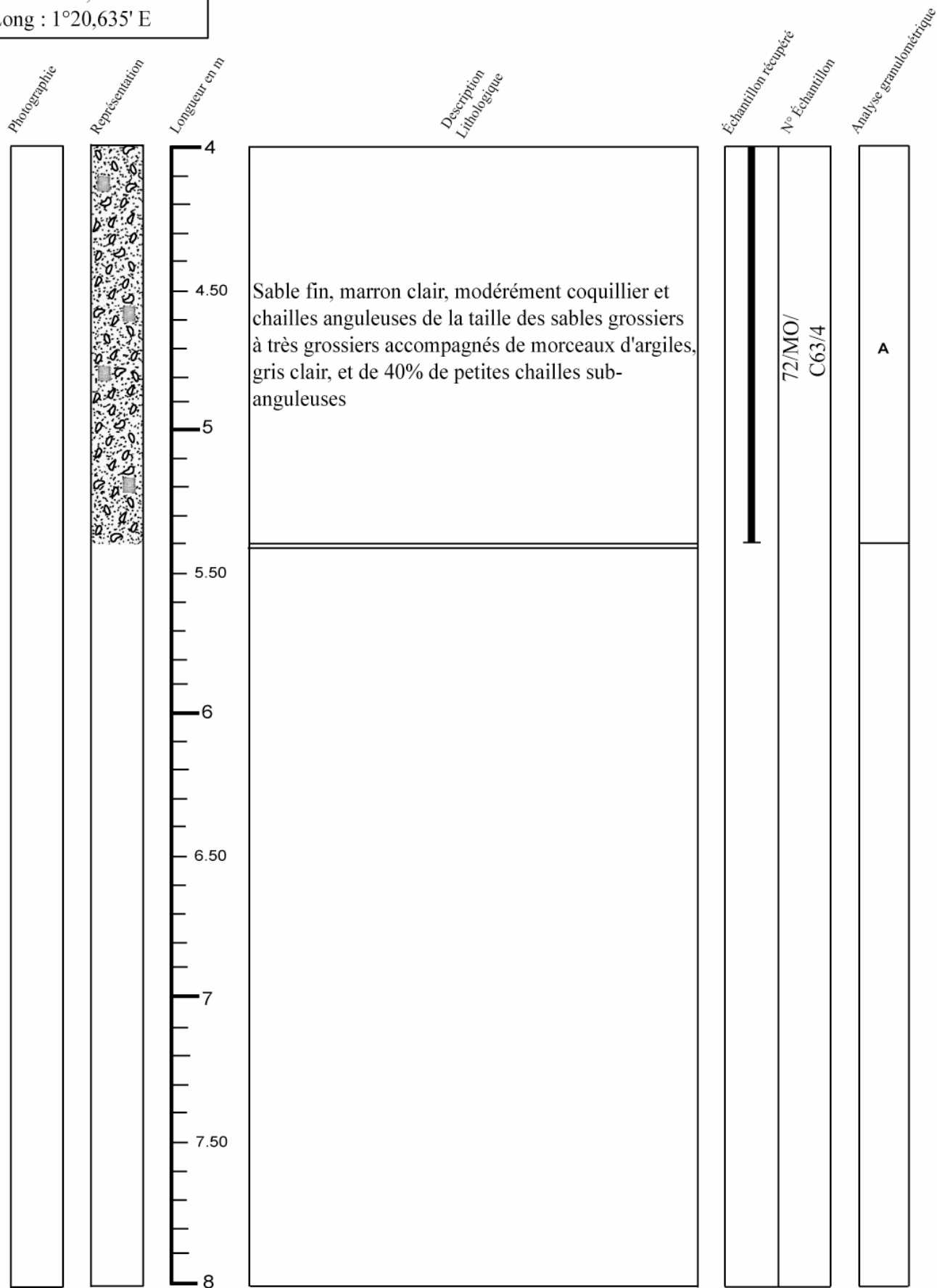

P = Présent
A = Absent

Campagne : Manche orientale

Carotte n° 72-100

Date : 22 Août 1972	Navire : Irène S	Outil : AM drill
---------------------	------------------	------------------

Position (WGS84): Lat : 50°33,835' N Long : 1°13,218' E	Longueur totale : 4.20 m
---	--------------------------

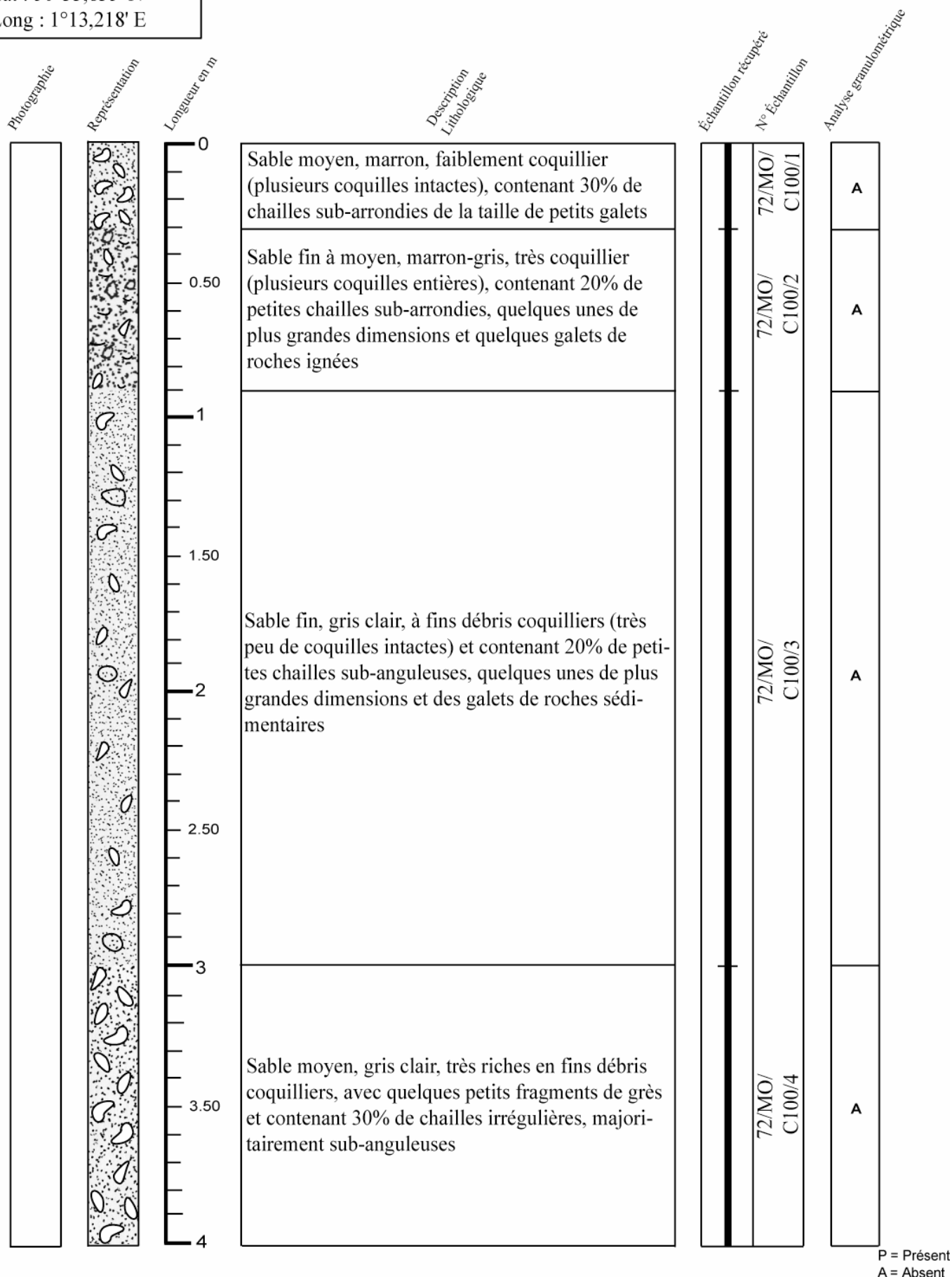

Campagne : Manche orientale

Carotte n° 72-100

Date : 22 Août 1972	Navire : Irène S	Outil : AM drill
---------------------	------------------	------------------

Position (WGS84) : Lat : 50°33,835' N Long : 1°13,218' E	Longueur totale : 4.20 m
--	--------------------------

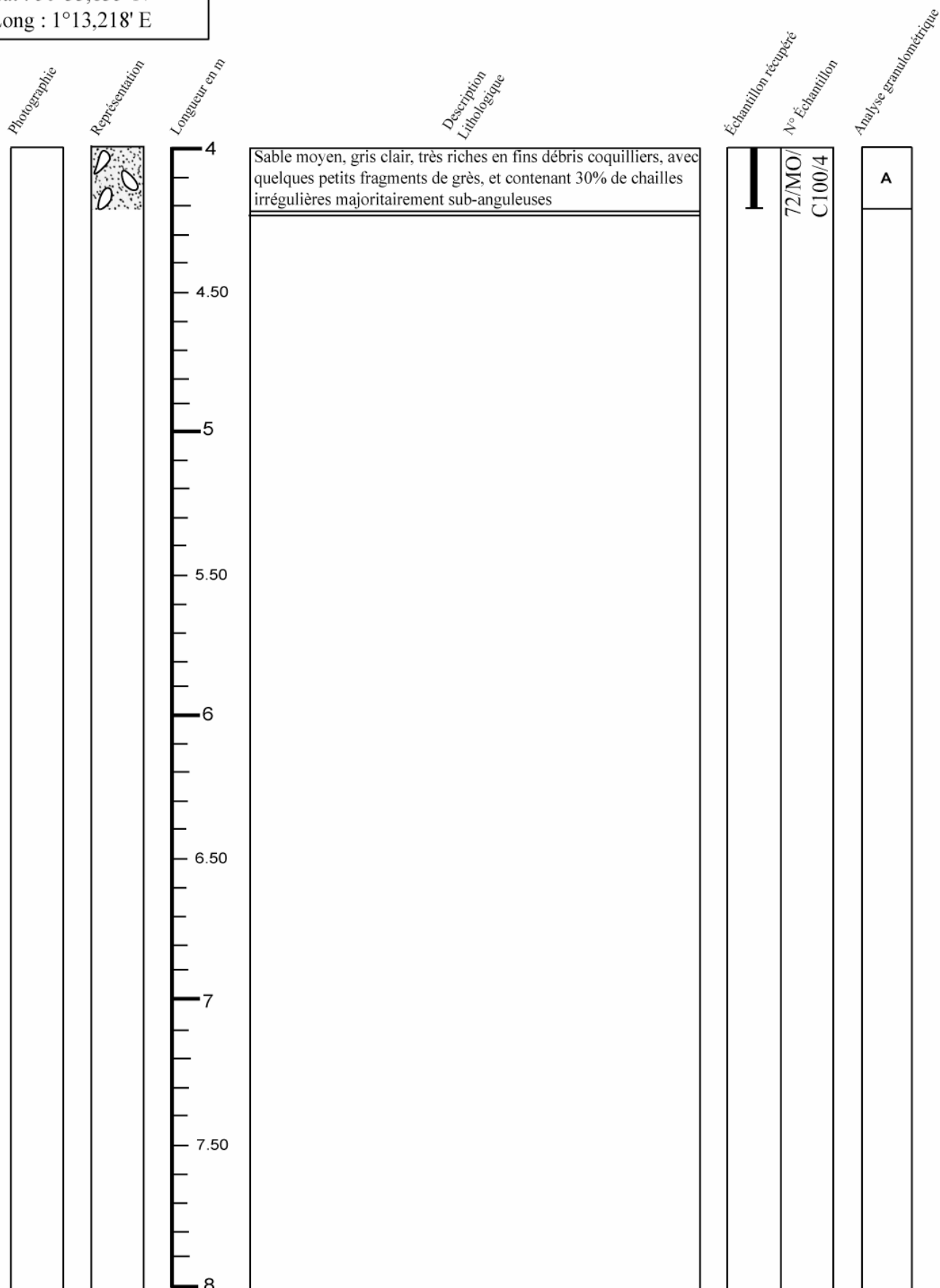

P = Présent
A = Absent

Campagne : Manche orientale

Carotte n° 72-101

Date : 22 Août 1972	Navire : Irène S	Outil : AM drill
---------------------	------------------	------------------

Position (WGS84) : Lat : 50°31,516' N Long : 1°7,027' E	Longueur totale : 0.60 m
---	--------------------------

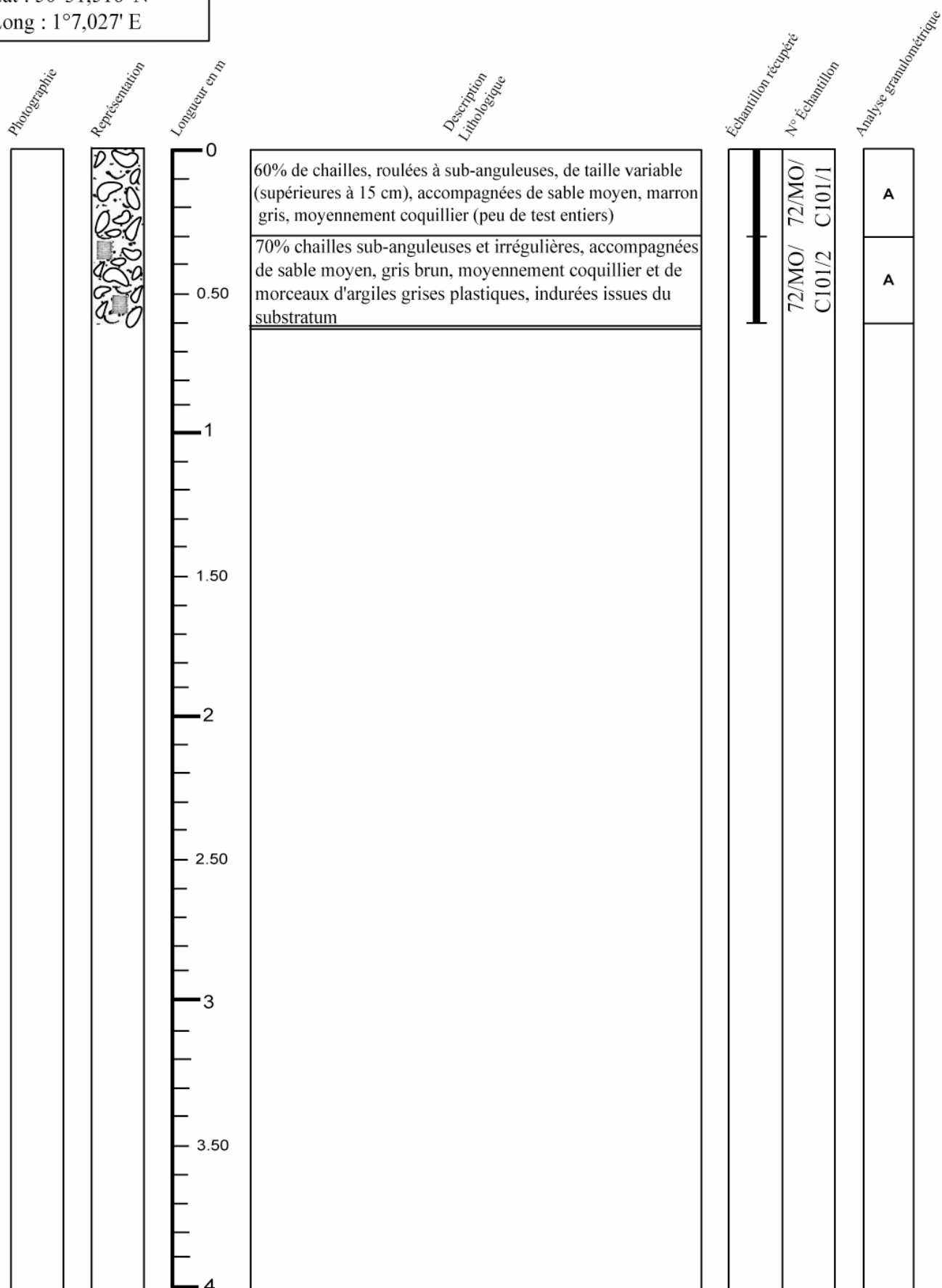

P = Présent
A = Absent

Campagne : Manche orientale

Carotte n° 72-102

Date : 23 Août 1972	Navire : Irène S	Outil : AM drill
---------------------	------------------	------------------

Position (WGS84) : Lat : 50°30,165' N Long : 1°10,823' E	Longueur totale : 4.80 m
--	--------------------------

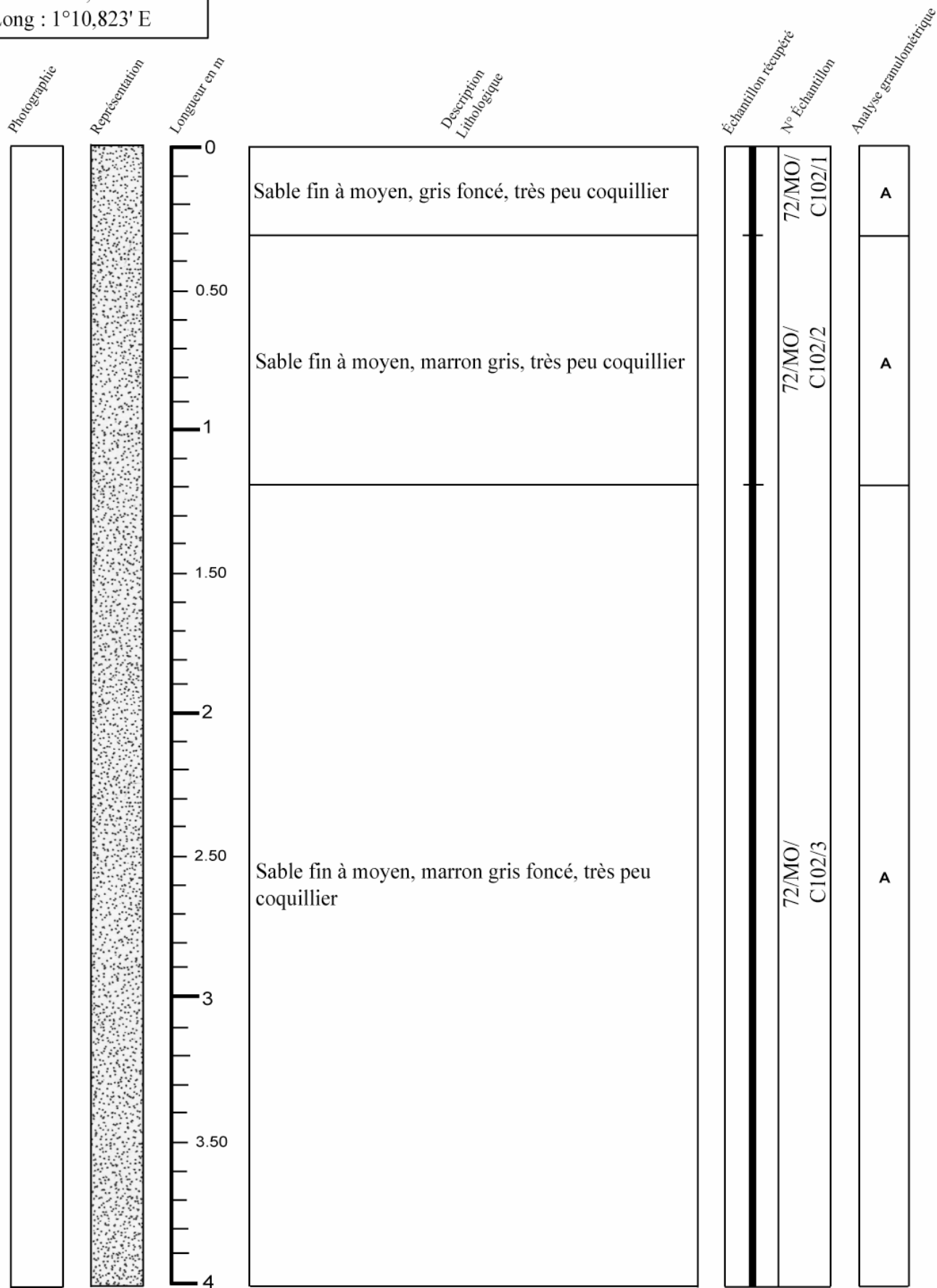

P = Présent
A = Absent

Campagne : Manche orientale

Carotte n° 72-102

Date : 23 Août 1972	Navire : Irène S	Outil : AM drill
---------------------	------------------	------------------

Position (WGS84) : Lat : 50°30,165' N Long : 1°10,823' E	Longueur totale : 4.80 m
--	--------------------------

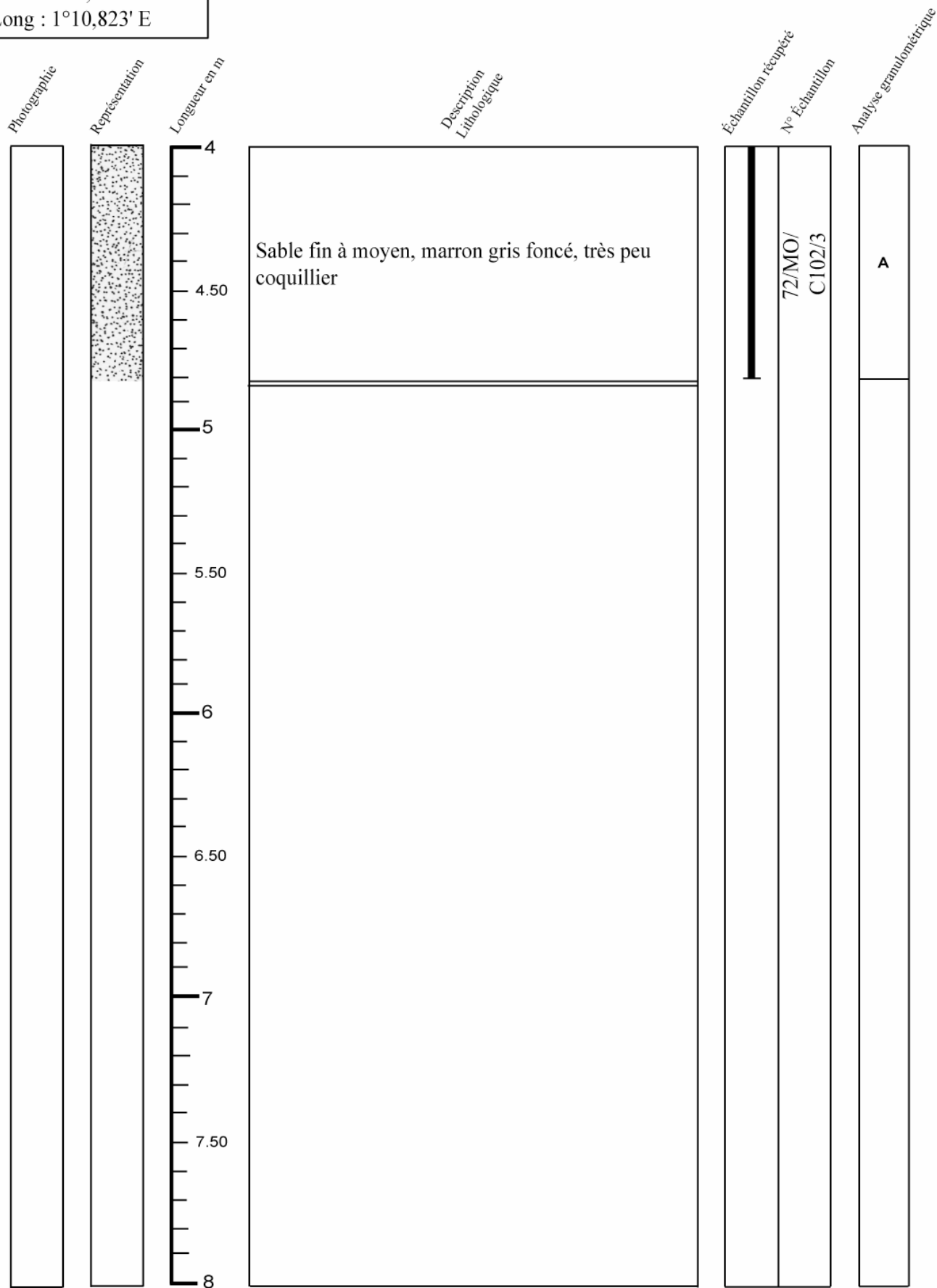

P = Présent
A = Absent

Campagne : Manche orientale

Carotte n° 72-103

Date : 23 Août 1972	Navire : Irène S	Outil : AM drill
---------------------	------------------	------------------

Position (WGS84) : Lat : 50°29,582' N Long : 1°15,821' E	Longueur totale : 4.50 m
--	--------------------------

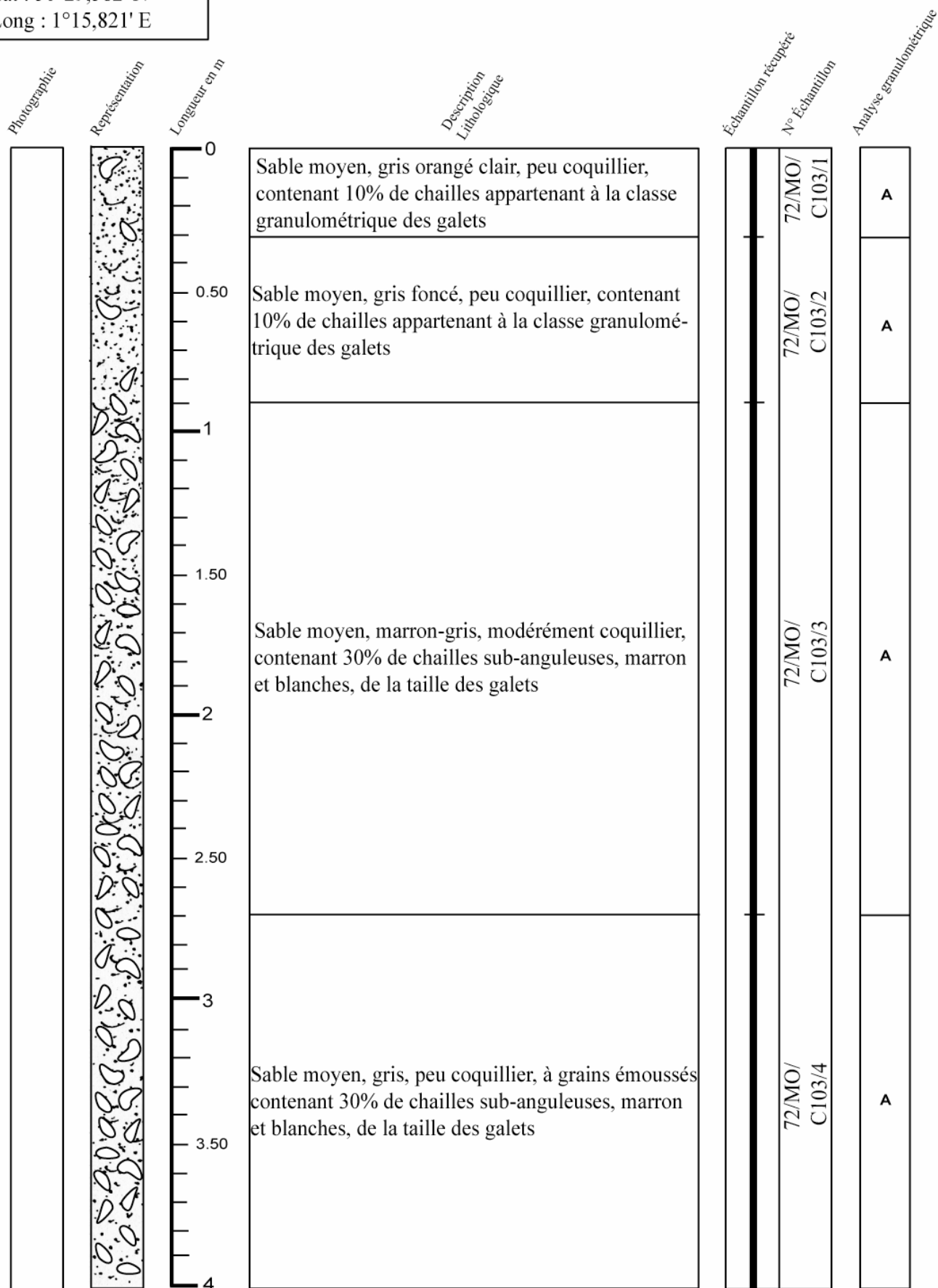

P = Présent
A = Absent

Campagne : Manche orientale

Carotte n° 72-103

Date : 23 Août 1972	Navire : Irène S	Outil : AM drill
---------------------	------------------	------------------

Position (WGS84) : Lat : 50°29,582' N Long : 1°15,821' E	Longueur totale : 4.50 m
--	--------------------------

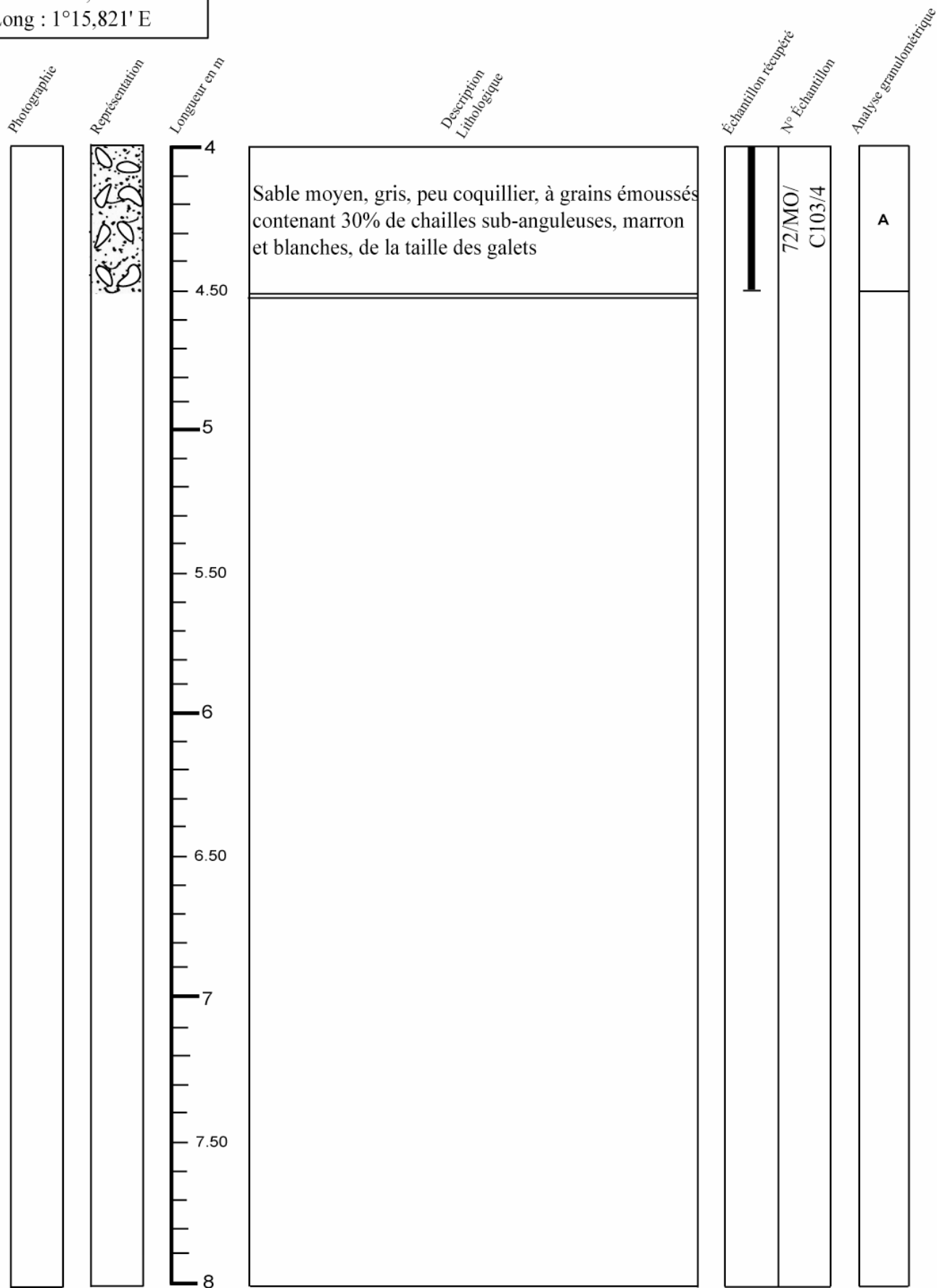

P = Présent
A = Absent

Campagne : Manche orientale

Carotte n° 72-104

Date : 23 Août 1972	Navire : Irène S	Outil : AM drill
---------------------	------------------	------------------

Position (WGS84) : Lat : 50°30,265' N Long : 1°21,982' E	Longueur totale : 4.80 m
--	--------------------------

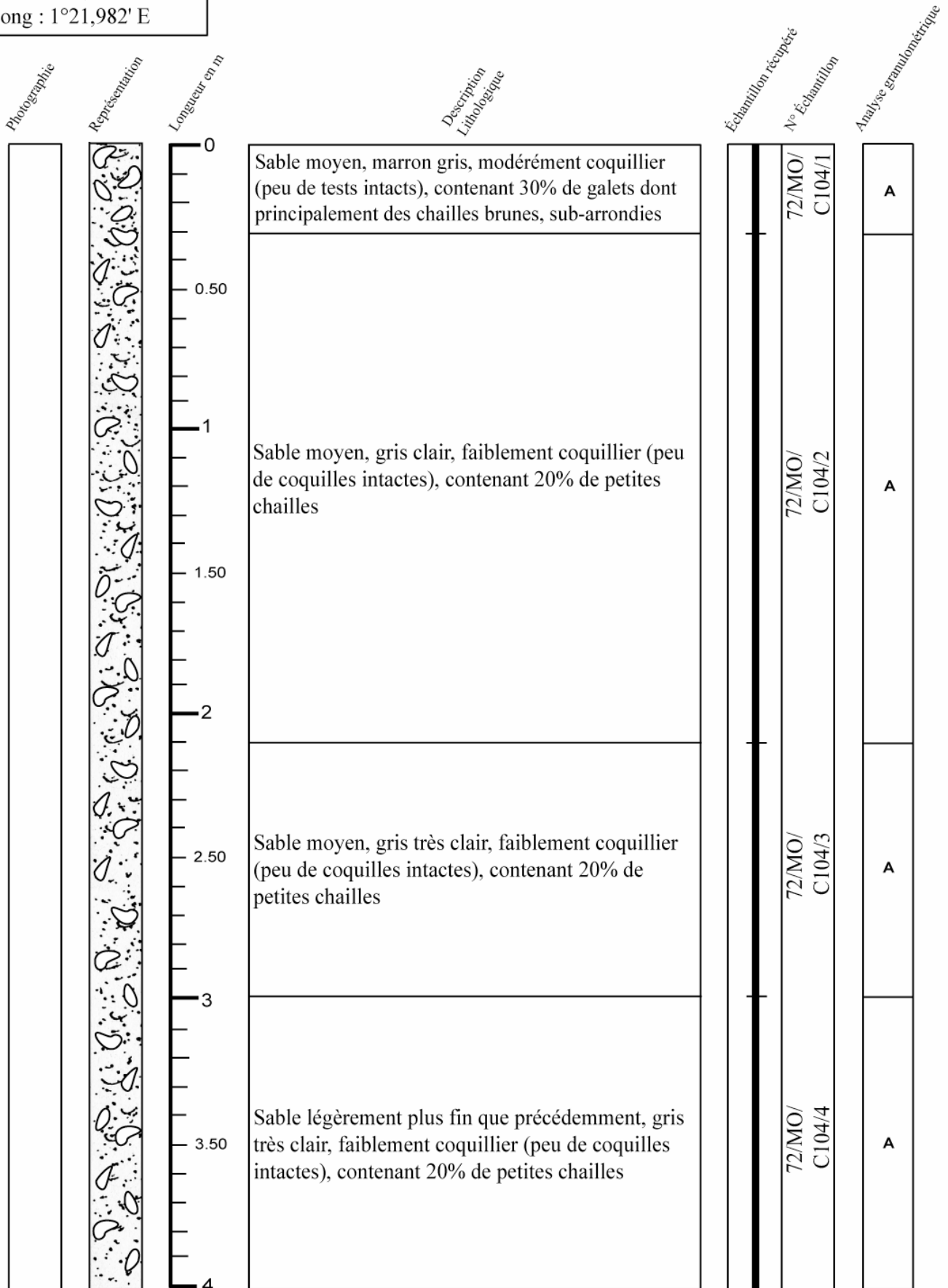

P = Présent
A = Absent

Campagne : Manche orientale

Carotte n° 72-104

Date : 23 Août 1972	Navire : Irène S	Outil : AM drill
---------------------	------------------	------------------

Position (WGS84) : Lat : 50°30,265' N Long : 1°21,982' E	Longueur totale : 4.80 m
--	--------------------------

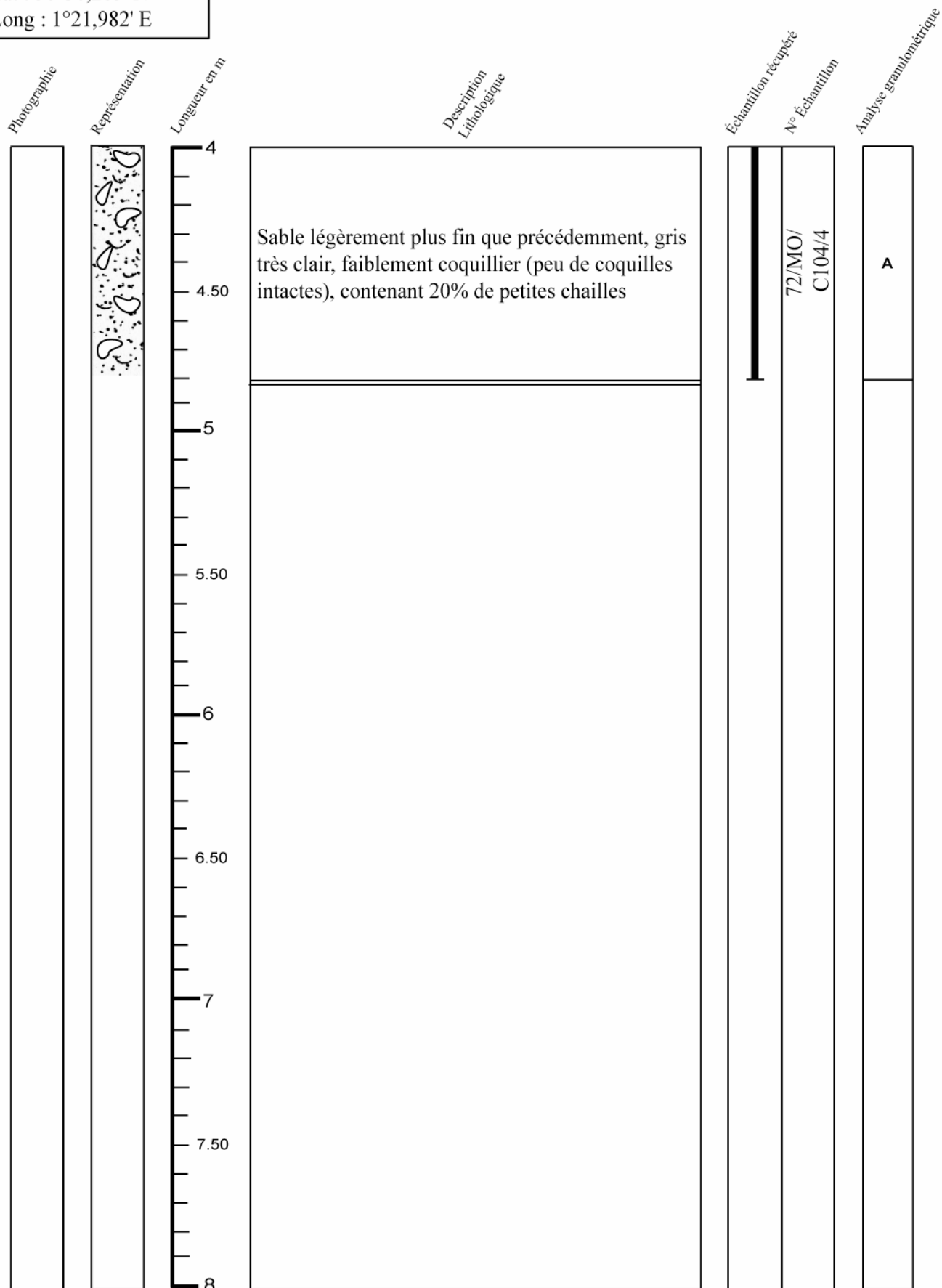

P = Présent
A = Absent

Campagne : Baie de Seine 1972

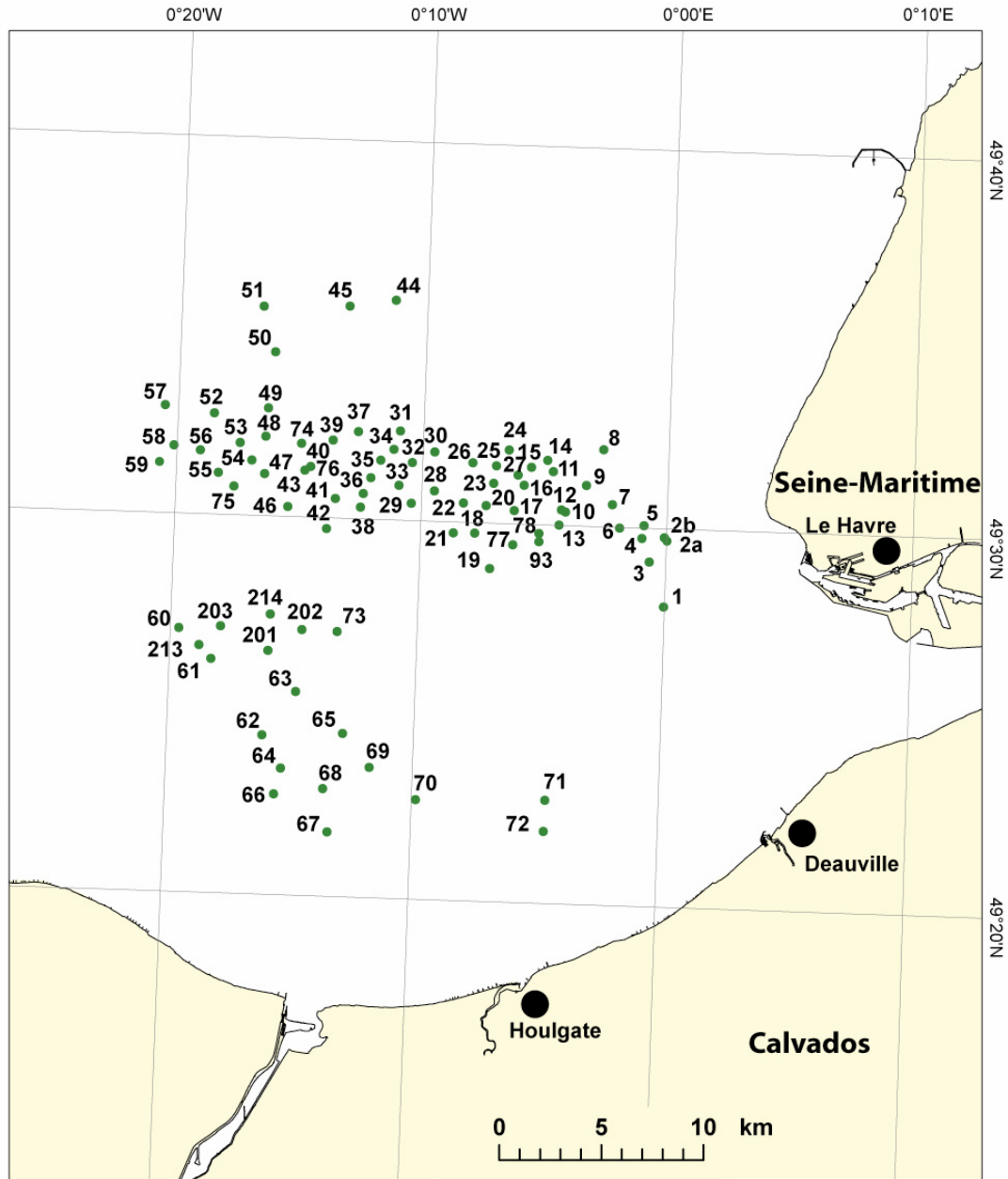

Campagne : Baie de Seine

Carotte n° 72-01

Date : 6 Août 1972	Navire : Irène S	Outil : AM drill
--------------------	------------------	------------------

Position (WGS84) : Lat : 49°27,966' N Long : 0°0,083' W	Longueur totale : 2.10 m
---	--------------------------

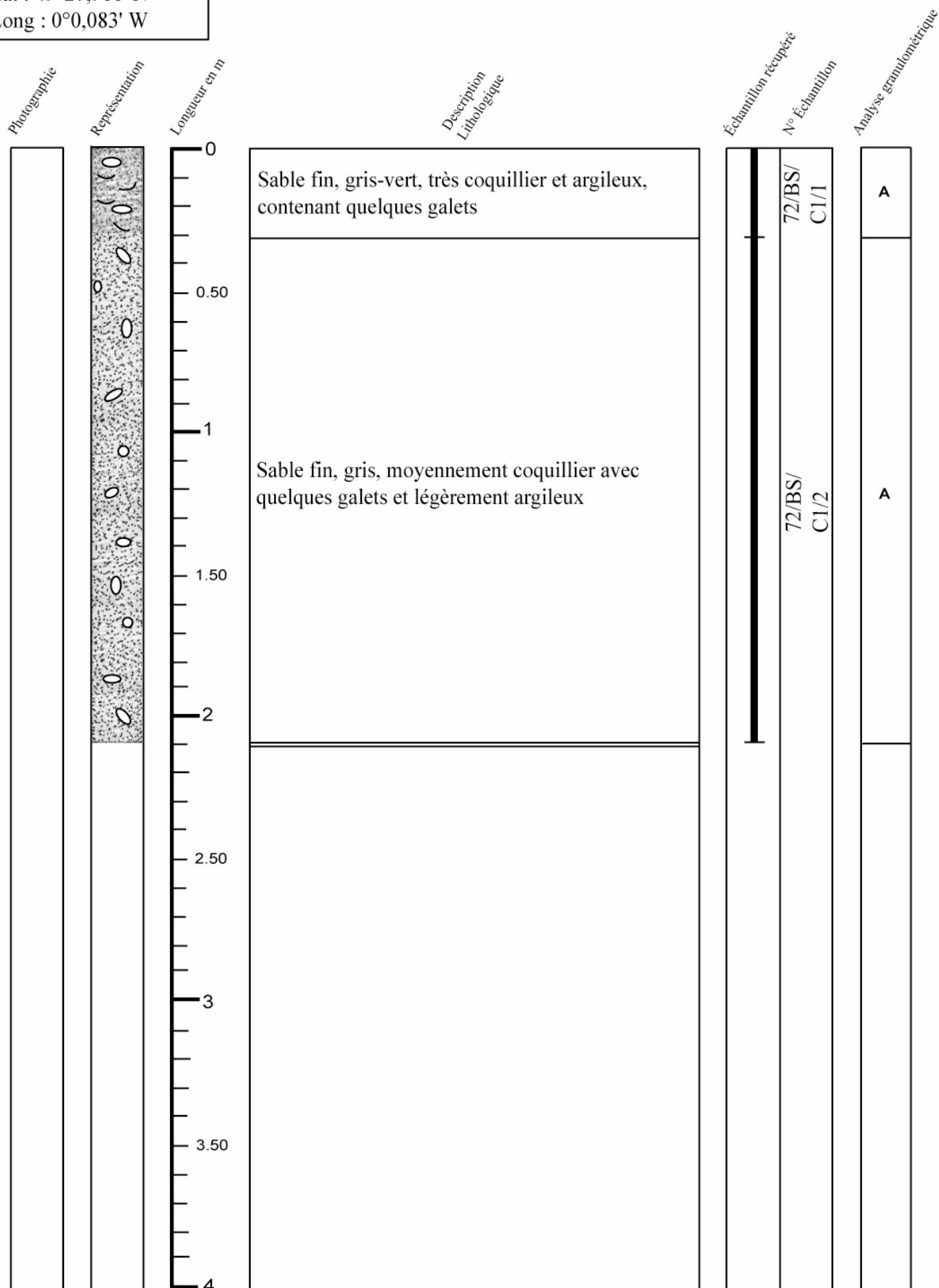

P = Présent
A = Absent

Campagne : Baie de Seine

Carotte n° 72-02 a

Date : 3 Août 1972	Navire : Irène S	Outil : AM drill
--------------------	------------------	------------------

Position (WGS84) : Lat : 49°29,750' N Long : 0°0,100' W	Longueur totale : 0.95 m
---	--------------------------

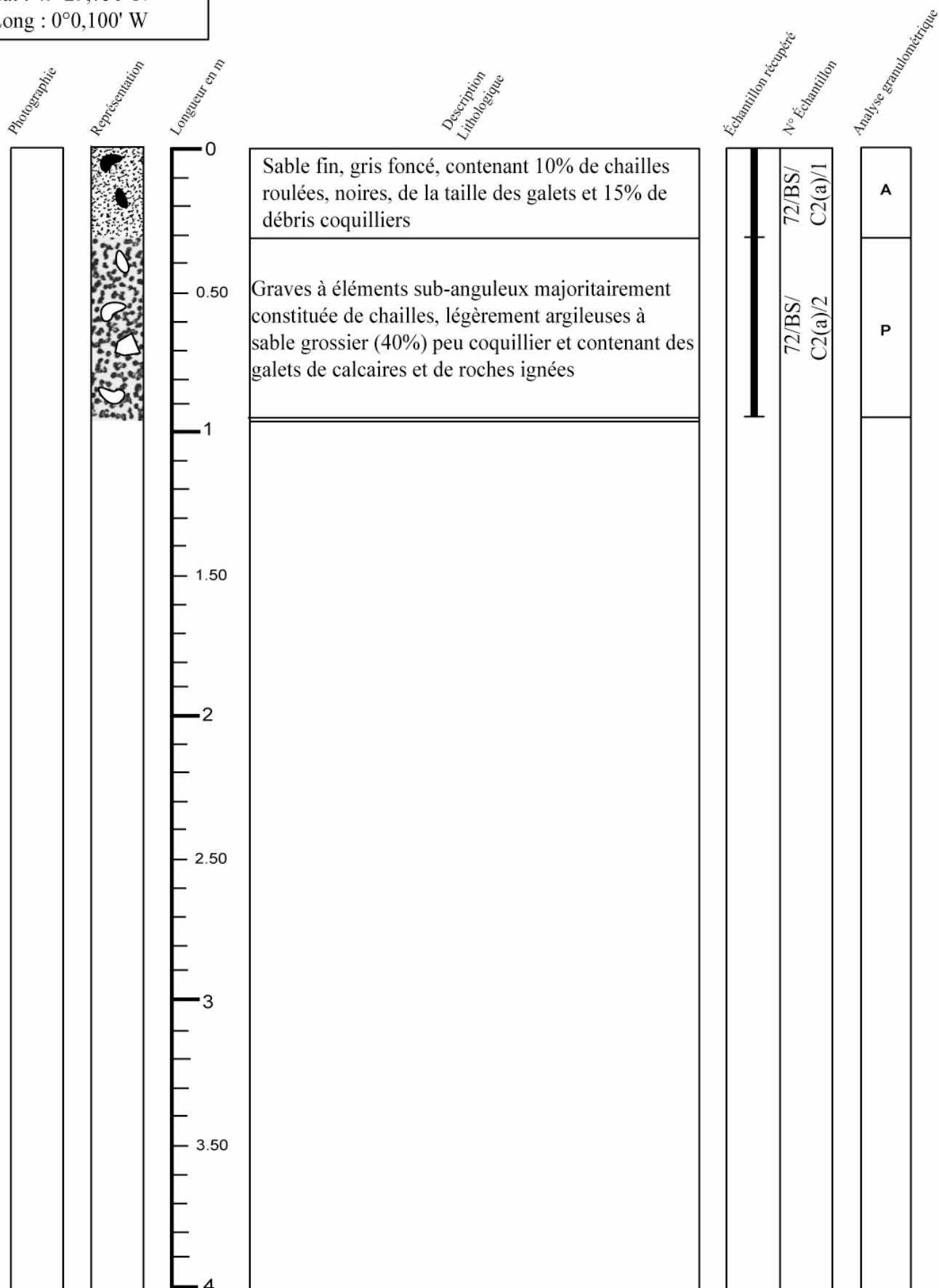

P = Présent
A = Absent

Campagne : Baie de Seine

Carotte n° 72-02 b

Date : 3 Août 1972	Navire : Irène S	Outil : AM drill
--------------------	------------------	------------------

Position (WGS84) : Lat : 49°29,796' N Long : 0°0,130' W	Longueur totale : 1.55 m
---	--------------------------

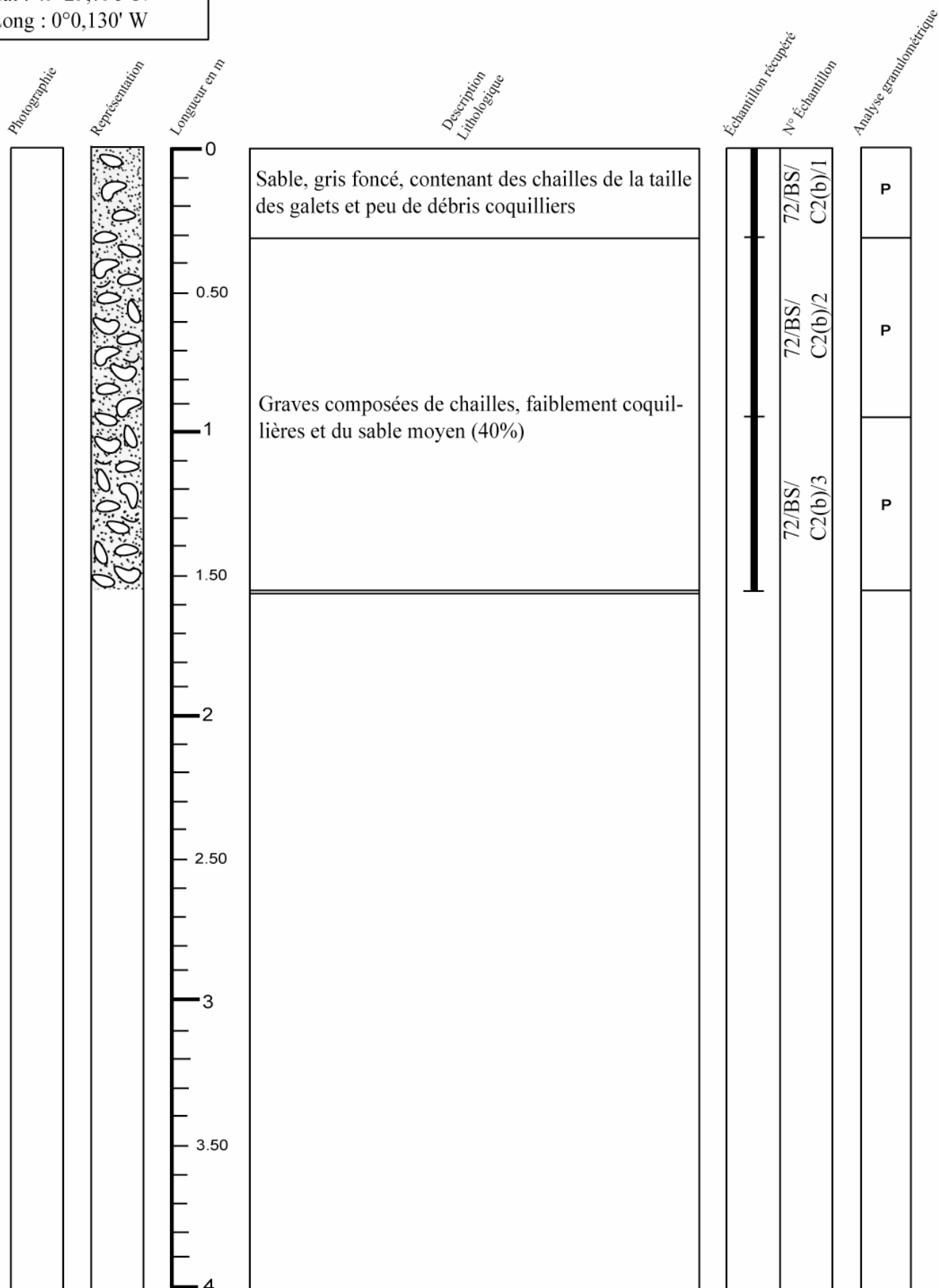

P = Présent
A = Absent

Campagne : Baie de Seine

Carotte n° 72-03

Date : 6 Août 1972	Navire : Irène S	Outil : AM drill
--------------------	------------------	------------------

Position (WGS84) : Lat : 49°29,143' N Long : 0°0,712' W	Longueur totale : 2.10 m
---	--------------------------

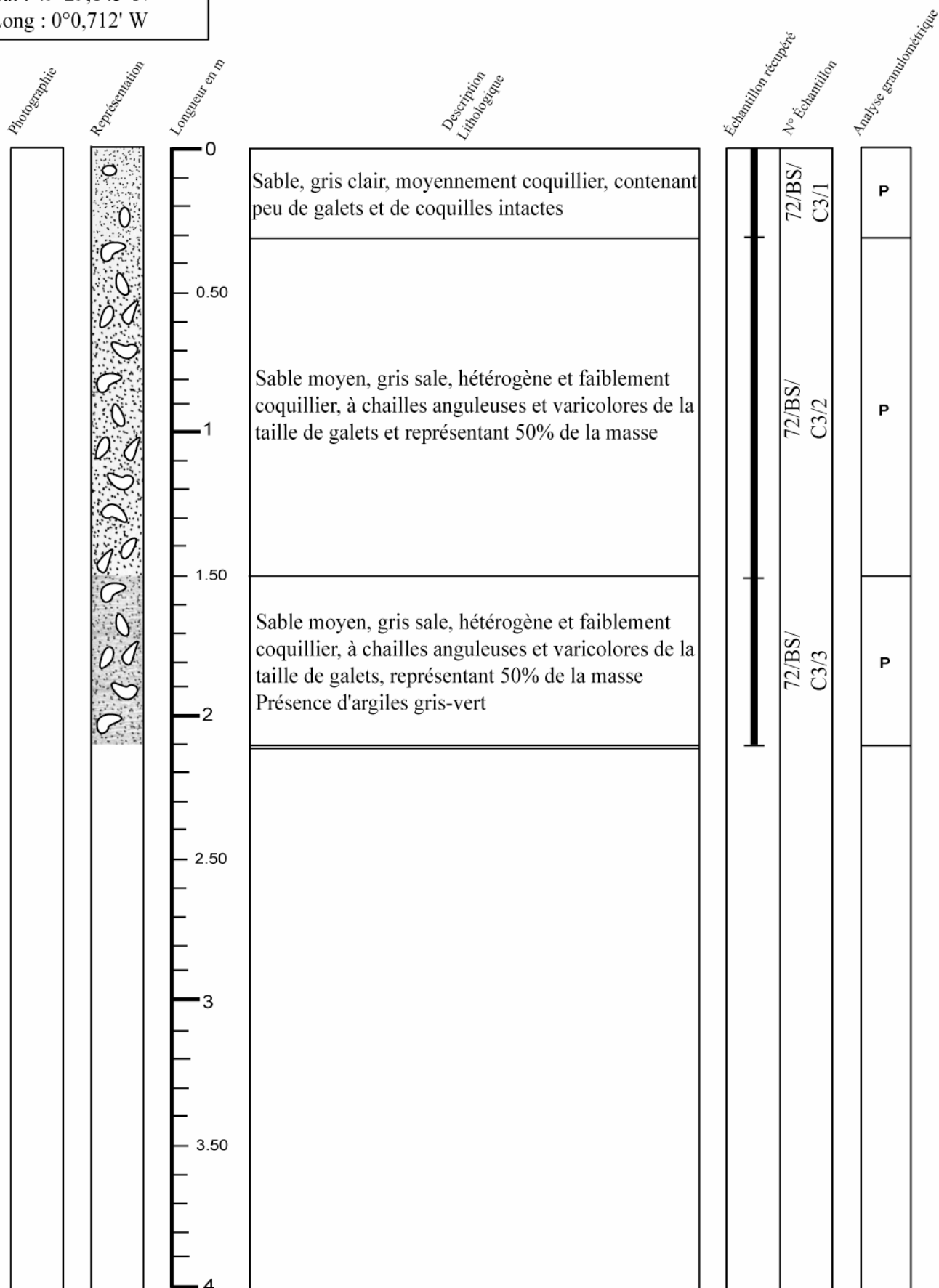

P = Présent
A = Absent

Campagne : Baie de Seine

Carotte n° 72-04

Date : 6 Août 1972	Navire : Irène S	Outil : AM drill
--------------------	------------------	------------------

Position (WGS84): Lat : 49°29,757' N Long : 0°1,047' W	Longueur totale : 2.10 m
--	--------------------------

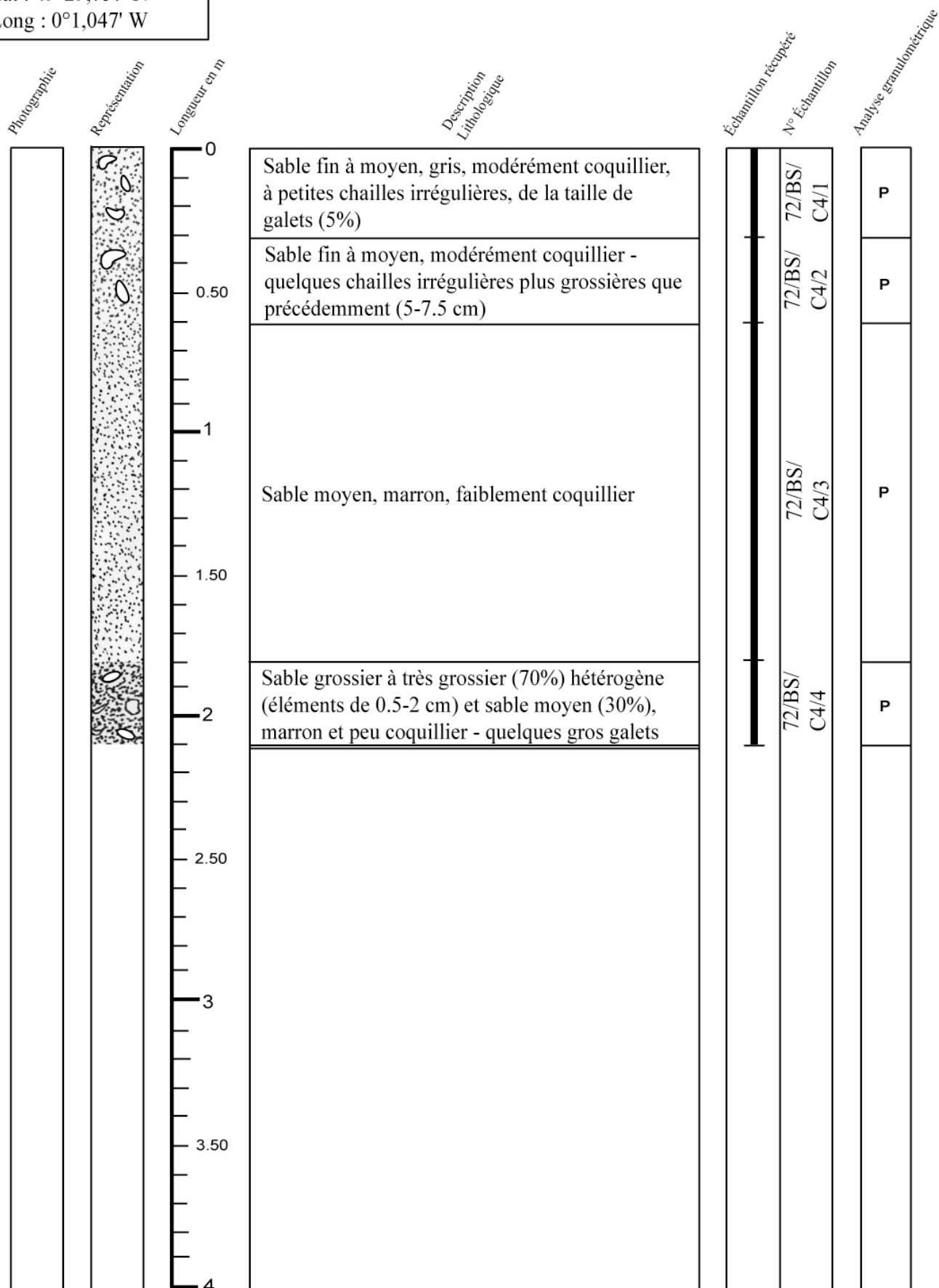

P = Présent
A = Absent

Campagne : Baie de Seine

Carotte n° 72-05

Date : 3 Août 1972	Navire : Irène S	Outil : AM drill
--------------------	------------------	------------------

Position (WGS84) : Lat : 49°30,099' N Long : 0°00,975' W	Longueur totale : 2.10 m
--	--------------------------

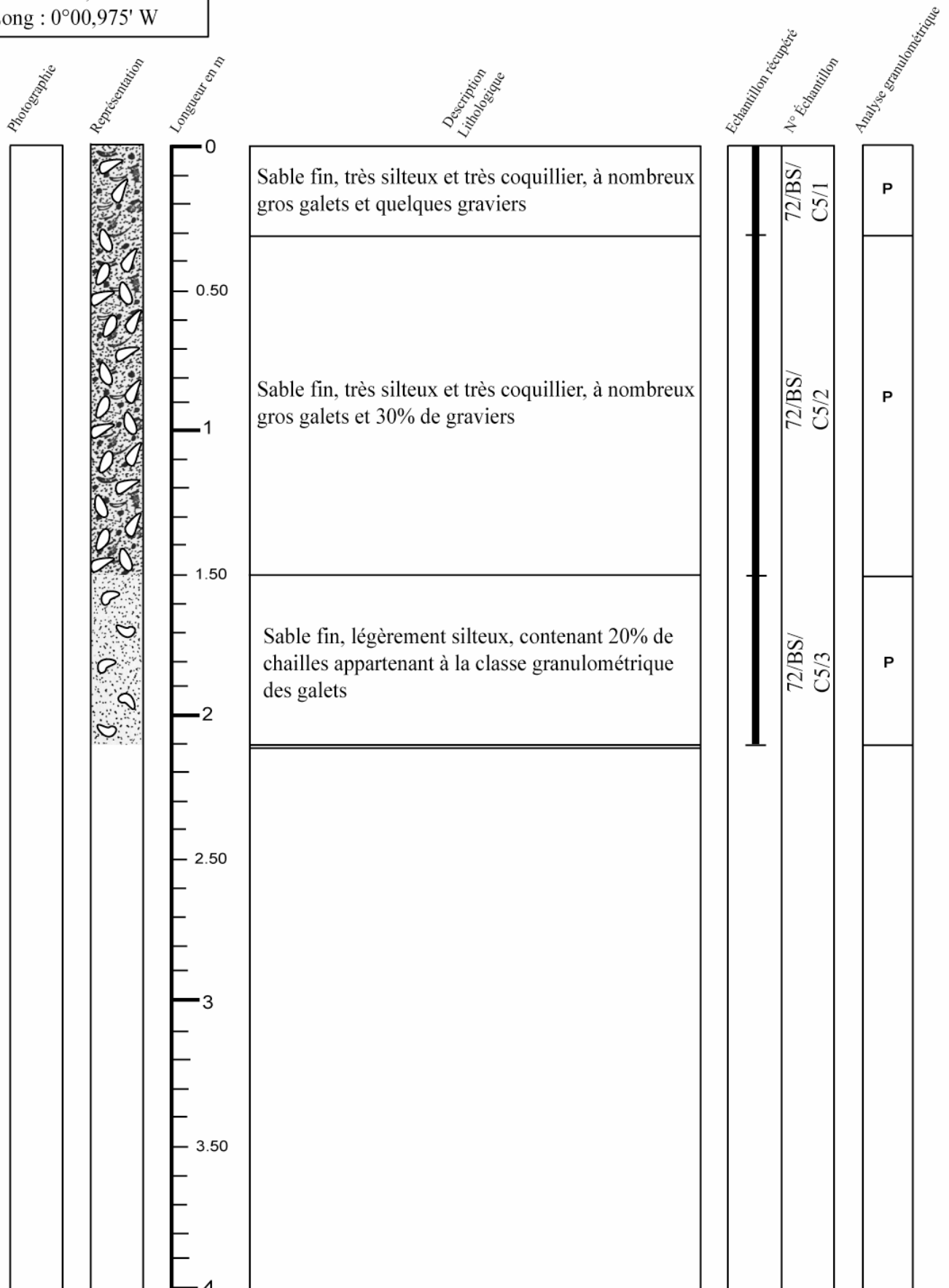

P = Présent
A = Absent

Campagne : Baie de Seine

Carotte n° 72-06

Date : 3 Août 1972	Navire : Irène S	Outil : AM drill
--------------------	------------------	------------------

Position (WGS84): Lat : 49°30,015' N Long : 0°1,957' W	Longueur totale : 3 m
--	-----------------------

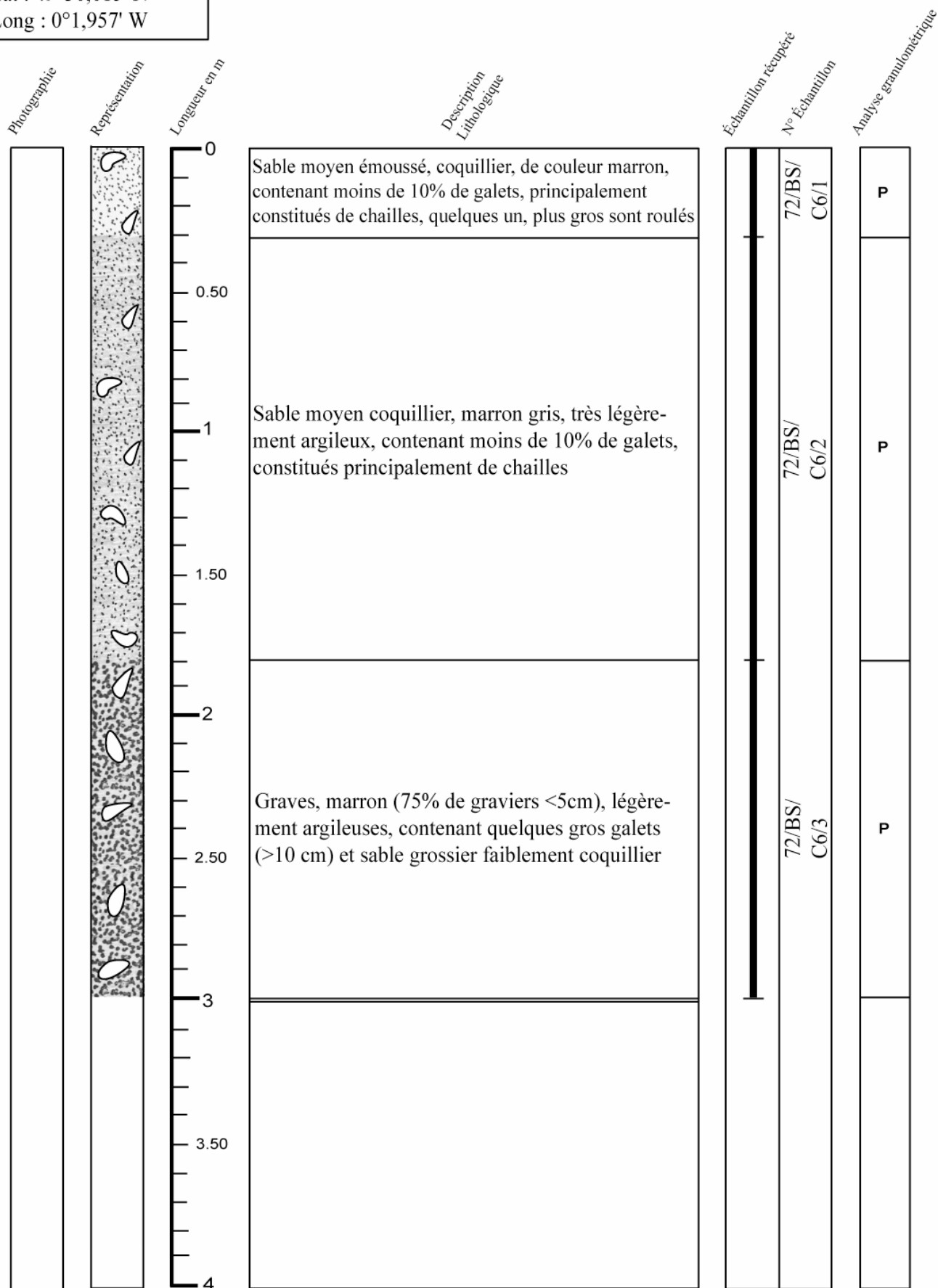

P = Présent
A = Absent

Campagne : Baie de Seine

Carotte n° 72-07

Date : 6 Août 1972	Navire : Irène S	Outil : AM drill
--------------------	------------------	------------------

Position (WGS84) : Lat : 49°30,628' N Long : 0°2,280' W	Longueur totale : 3 m
---	-----------------------

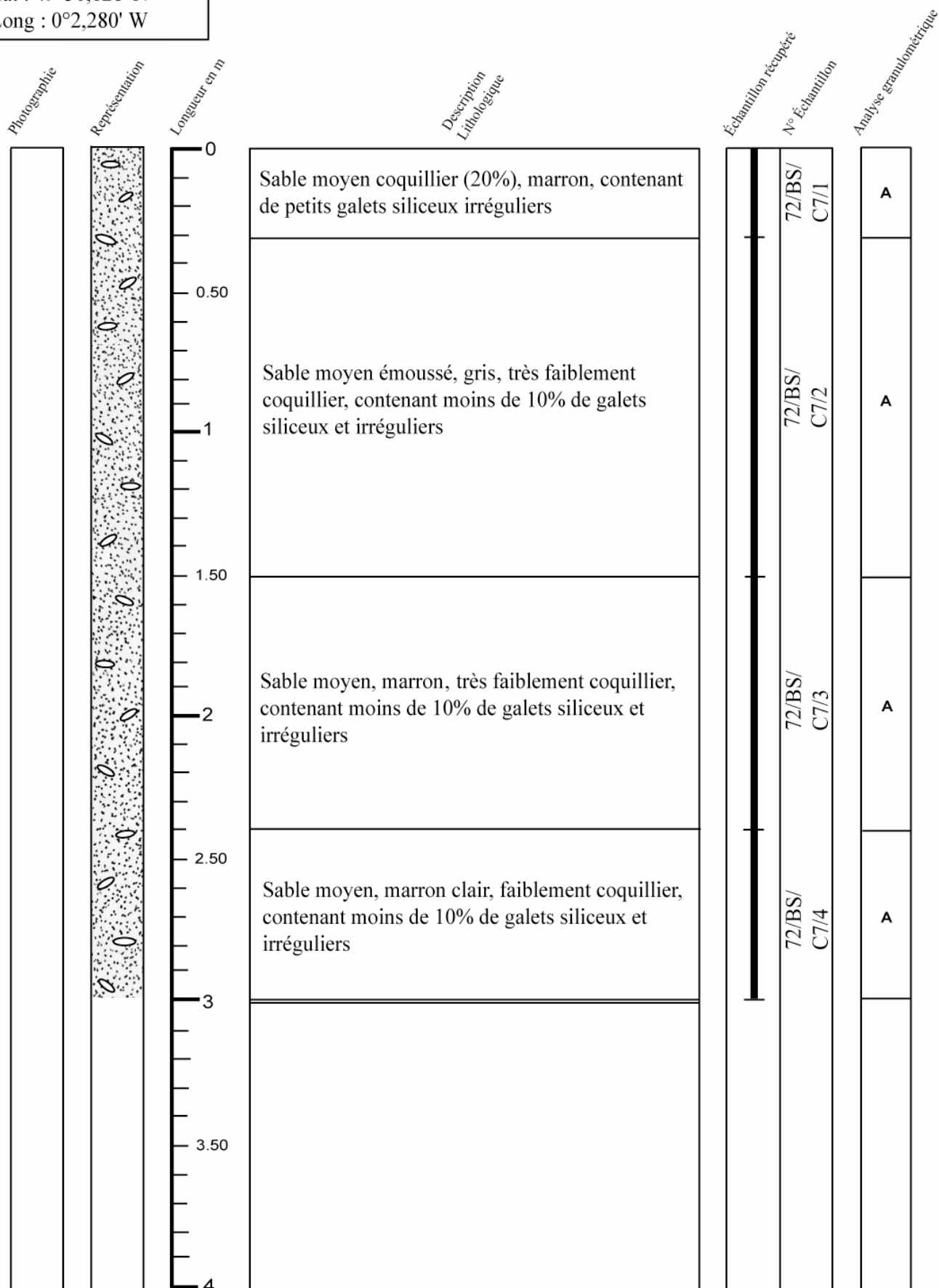

P = Présent
A = Absent

Campagne : Baie de Seine

Carotte n° 72-08

Date : 6 Août 1972	Navire : Irène S	Outil : AM drill
--------------------	------------------	------------------

Position (WGS84) : Lat : 49°32,069' N Long : 0°2,704' W	Longueur totale : 2.40 m
---	--------------------------

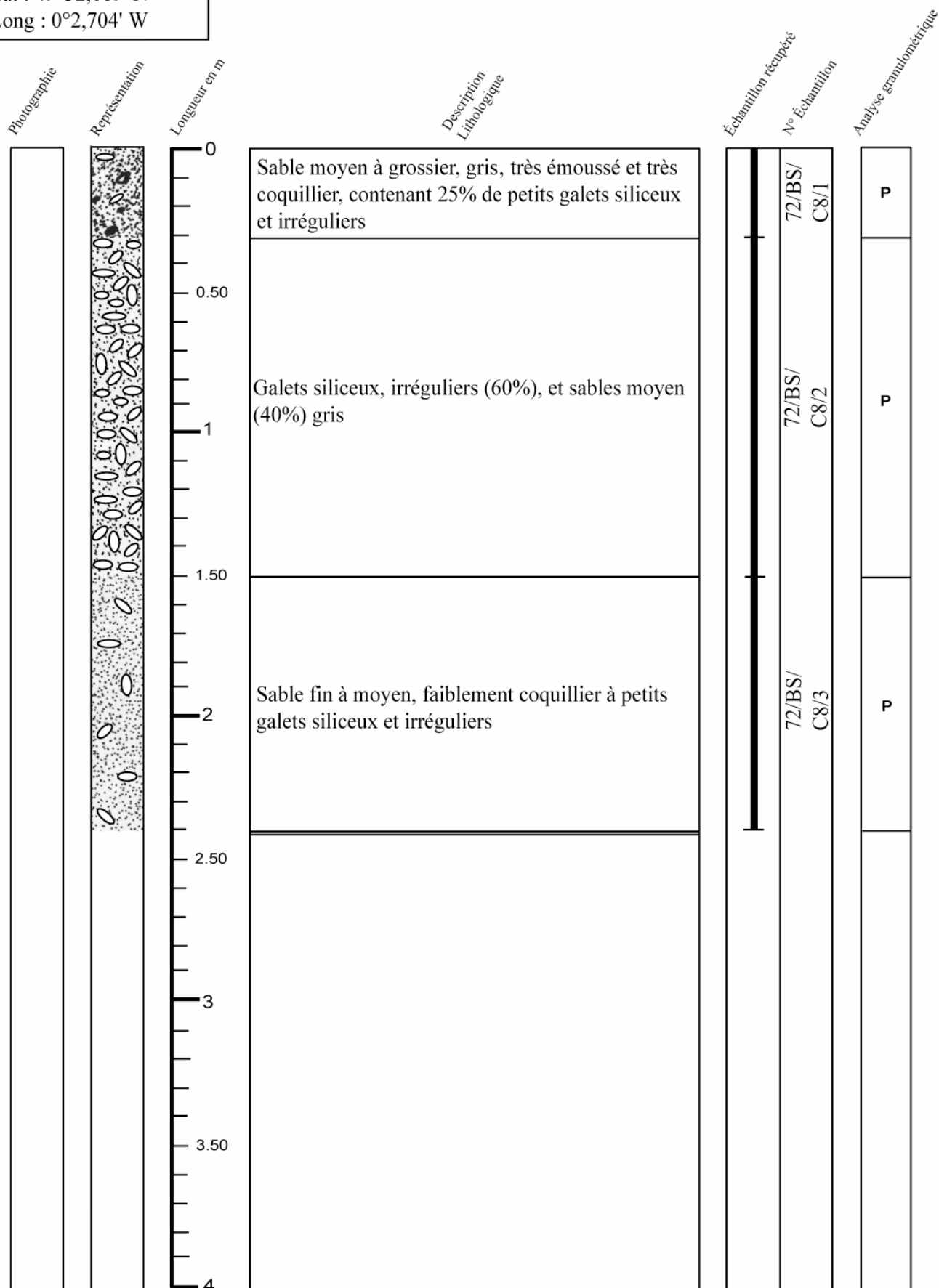

P = Présent
A = Absent

Campagne : Baie de Seine

Carotte n° 72-09

Date : 6 Août 1972	Navire : Irène S	Outil : AM drill
--------------------	------------------	------------------

Position (WGS84) : Lat : 49°31,112' N Long : 0°3,357' W	Longueur totale : 2.70 m
---	--------------------------

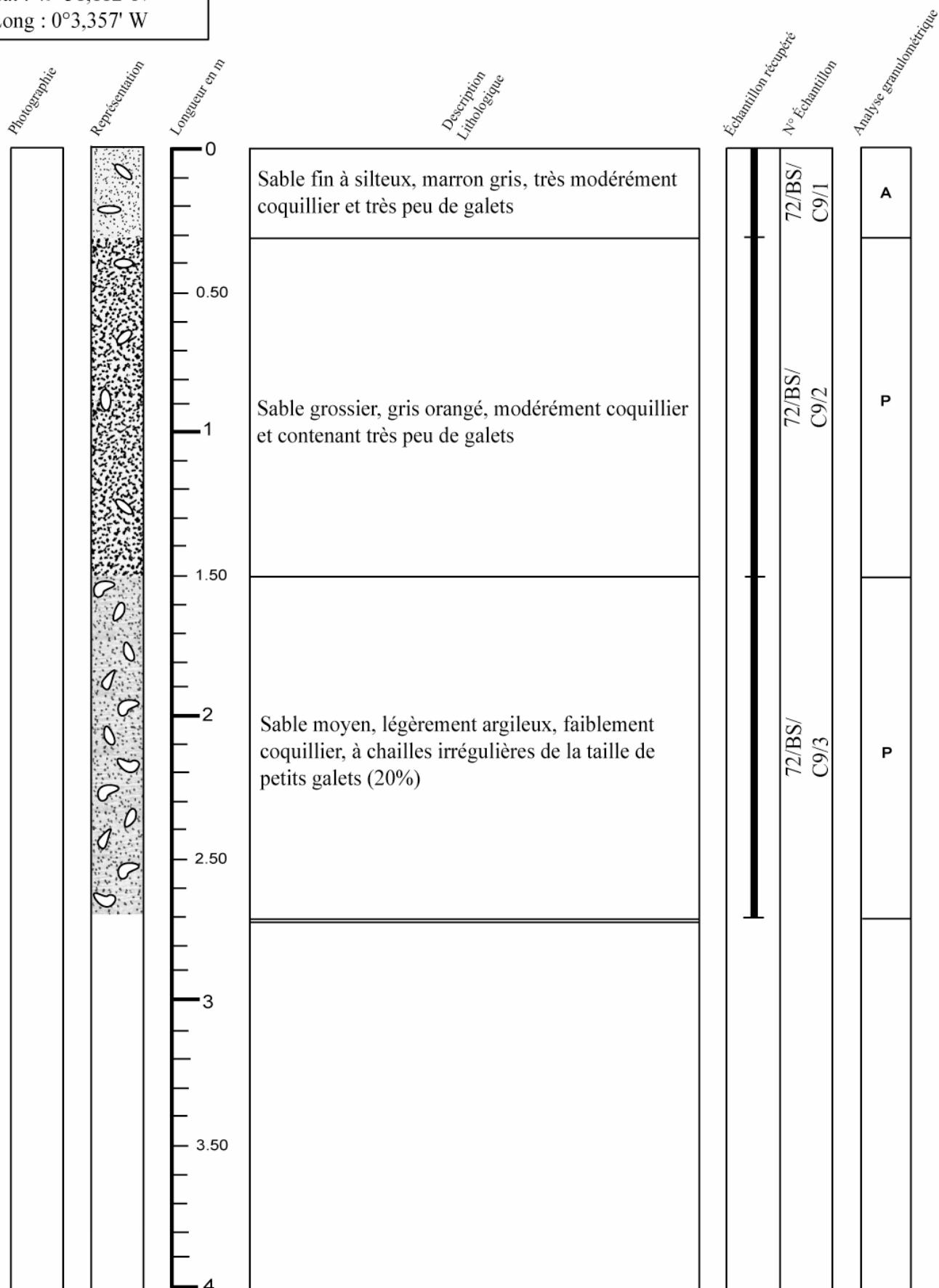

P = Présent
A = Absent

Campagne : Baie de Seine

Carotte n° 72-10

Date : 3 Août 1972	Navire : Irène S	Outil : AM drill
--------------------	------------------	------------------

Position (WGS84): Lat : 49°30,395' N Long : 0°4,171' W	Longueur totale : 3.60 m
--	--------------------------

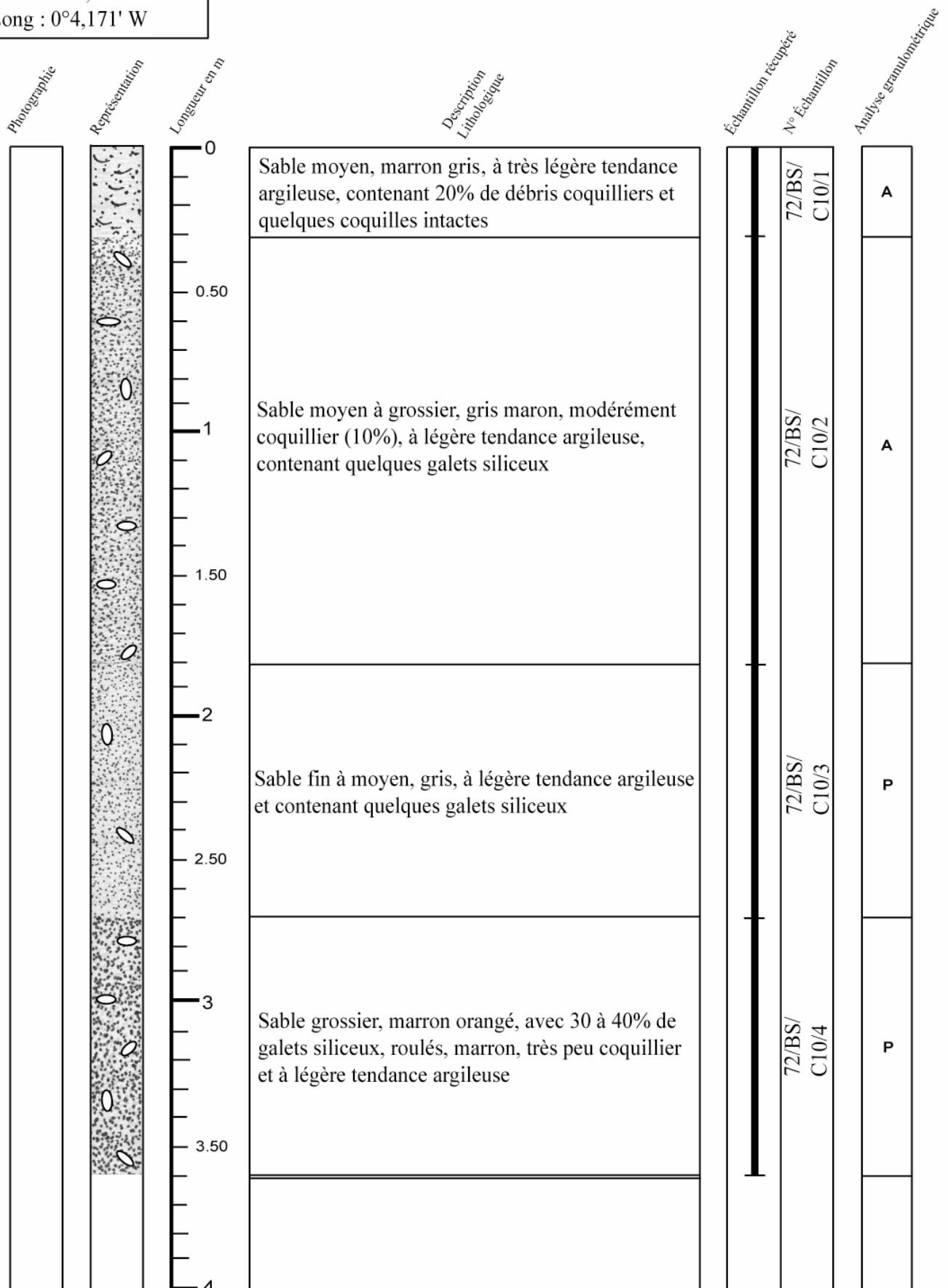

P = Présent
A = Absent

Campagne : Baie de Seine

Carotte n° 72-11

Date : 6 Août 1972	Navire : Irène S	Outil : AM drill
--------------------	------------------	------------------

Position (WGS84) : Lat : 49°31,448' N Long : 0°4,718' W	Longueur totale : 1.80 m
---	--------------------------

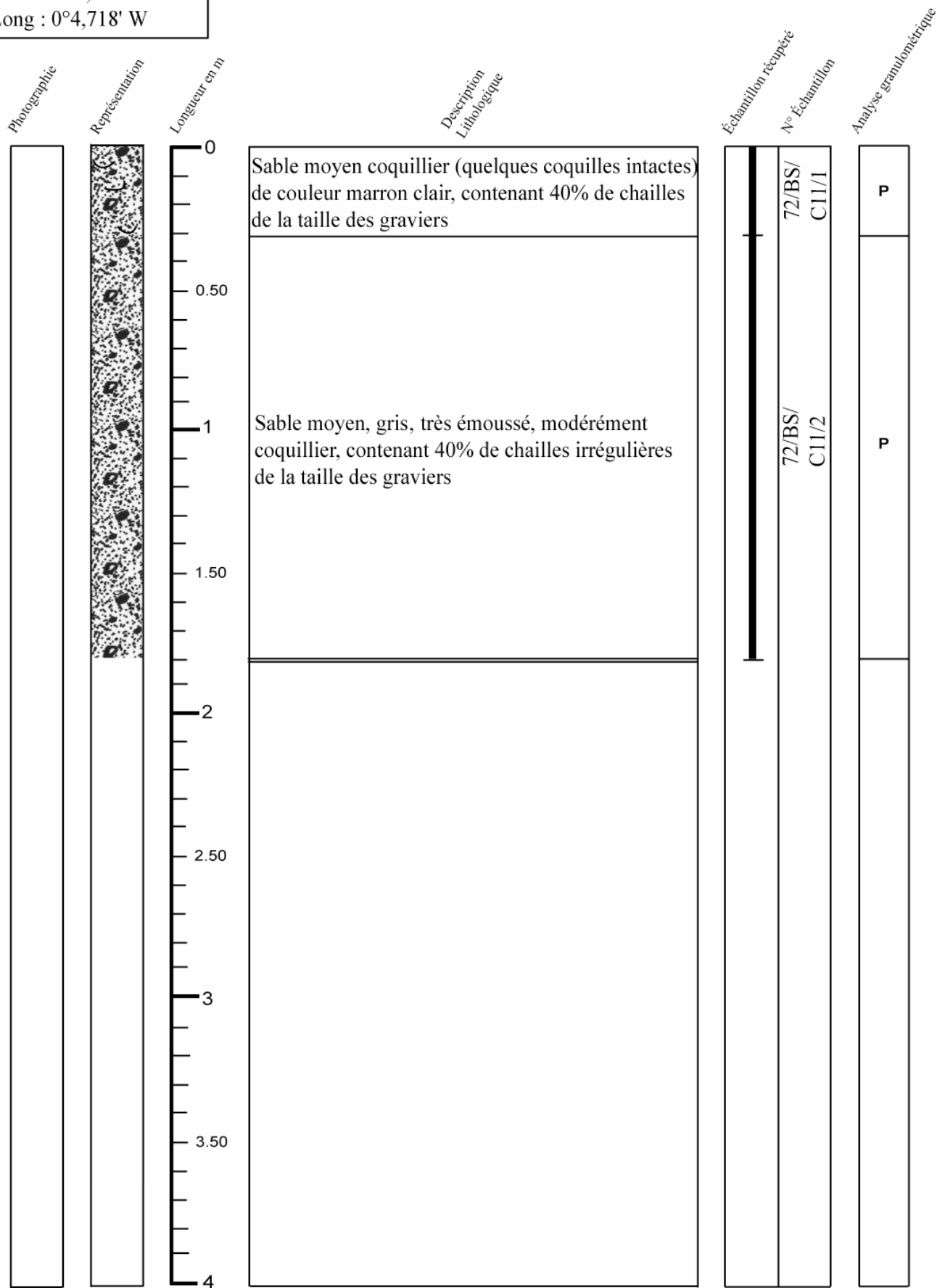

P = Présent
A = Absent

Campagne : Baie de Seine

Carotte n° 72-12

Date : 6 Août 1972	Navire : Irène S	Outil : AM drill
--------------------	------------------	------------------

Position (WGS84) : Lat : 49°30,448' N Long : 0°4,343' W	Longueur totale : 3.30 m
---	--------------------------

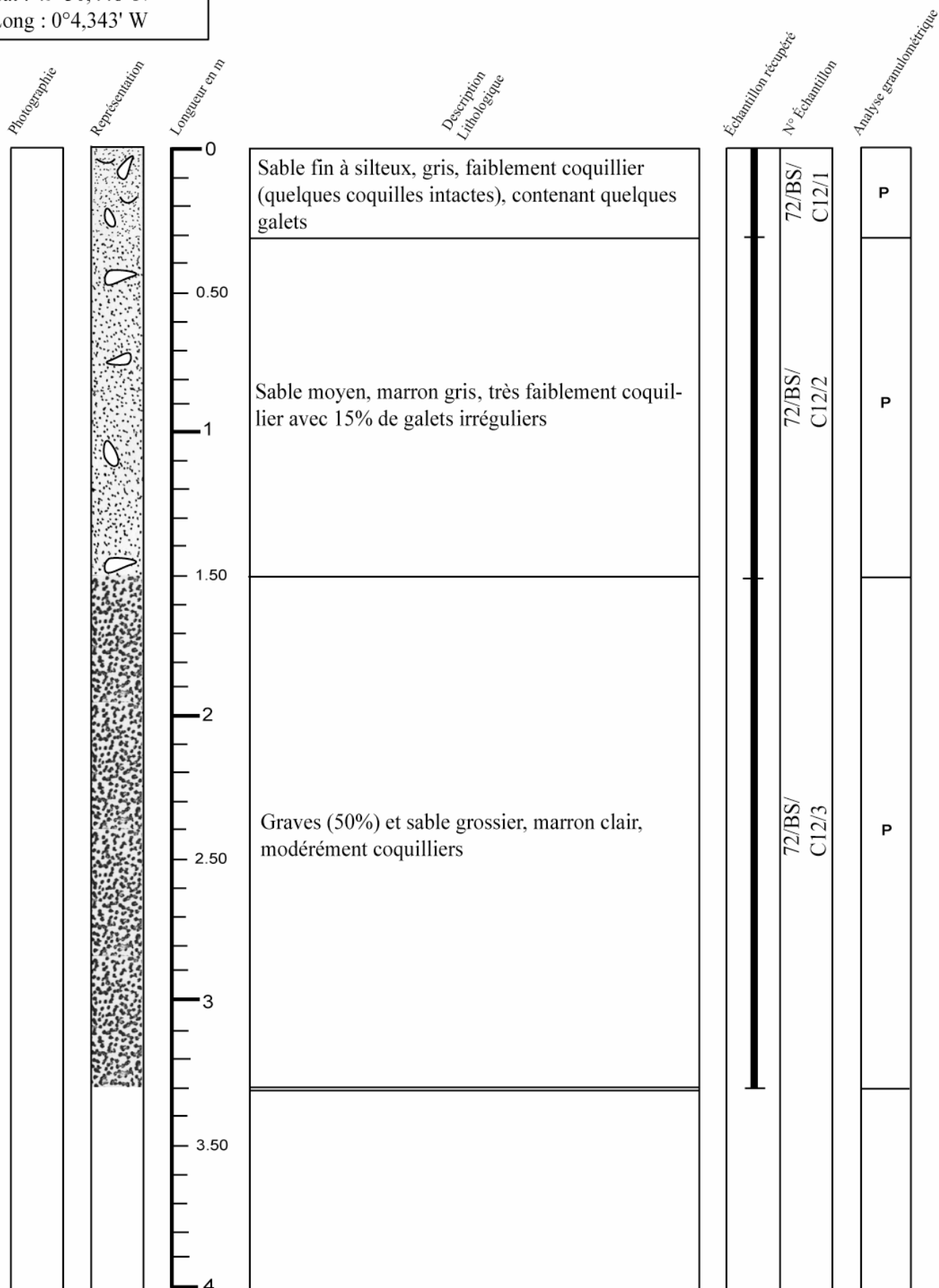

P = Présent
A = Absent

Campagne : Baie de Seine

Carotte n° 72-13

Date : 3 Août 1972	Navire : Irène S	Outil : AM drill
--------------------	------------------	------------------

Position (WGS84) : Lat : 49°30,041' N Long : 0°4,425' W	Longueur totale : 3.90 m
---	--------------------------

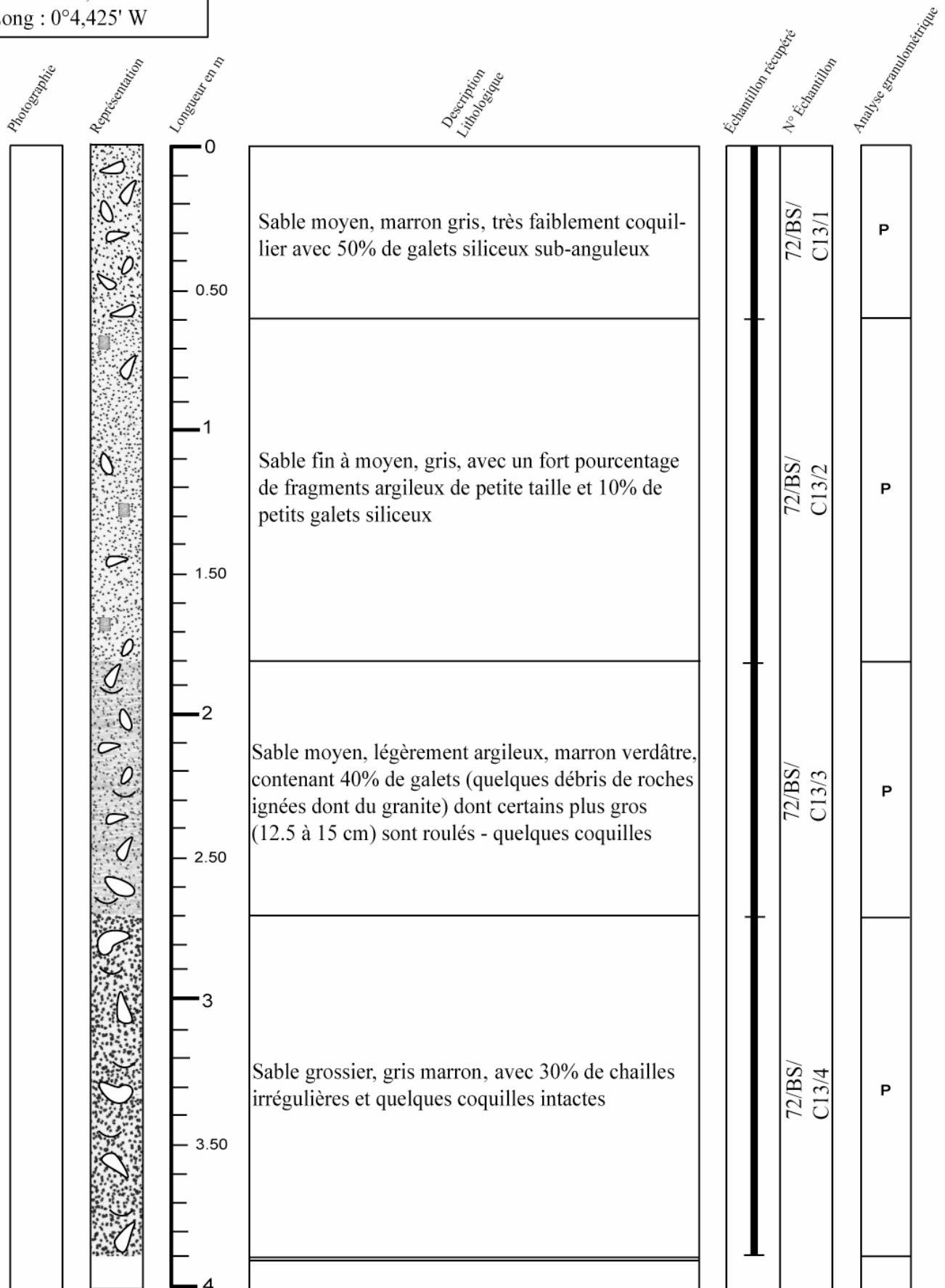

P = Présent
A = Absent

Campagne : Baie de Seine

Carotte n° 72-14

Date : 6 Août 1972	Navire : Irène S	Outil : AM drill
--------------------	------------------	------------------

Position (WGS84): Lat : 49°31,743' N Long : 0°4,962' W	Longueur totale : 2.10 m
--	--------------------------

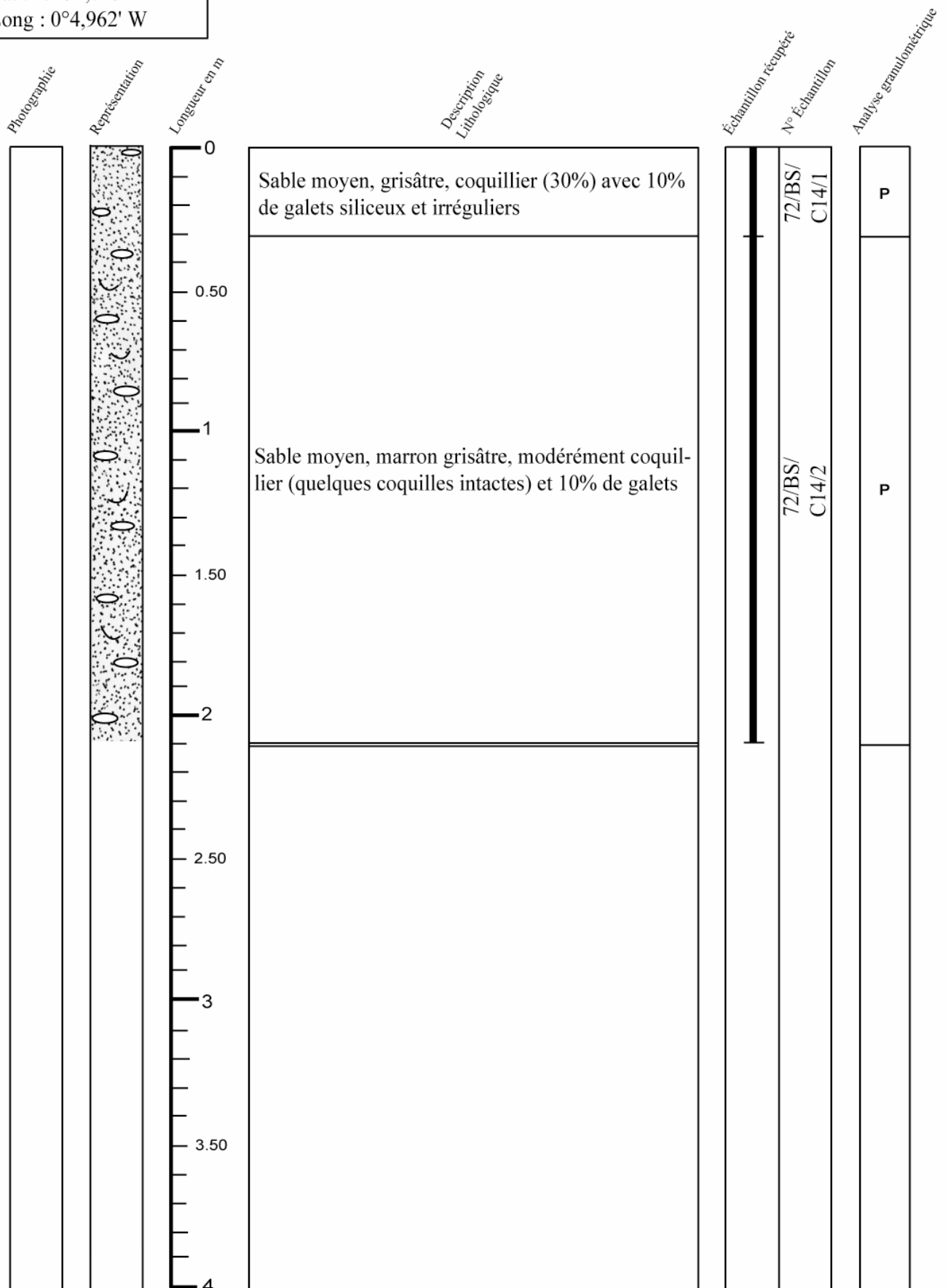

P = Présent
A = Absent

Campagne : Baie de Seine

Carotte n° 72-15

Date : 6 Août 1972	Navire : Irène S	Outil : AM drill
--------------------	------------------	------------------

Position (WGS84) : Lat : 49°31,544' N Long : 0°5,613' W	Longueur totale : 1.50 m
---	--------------------------

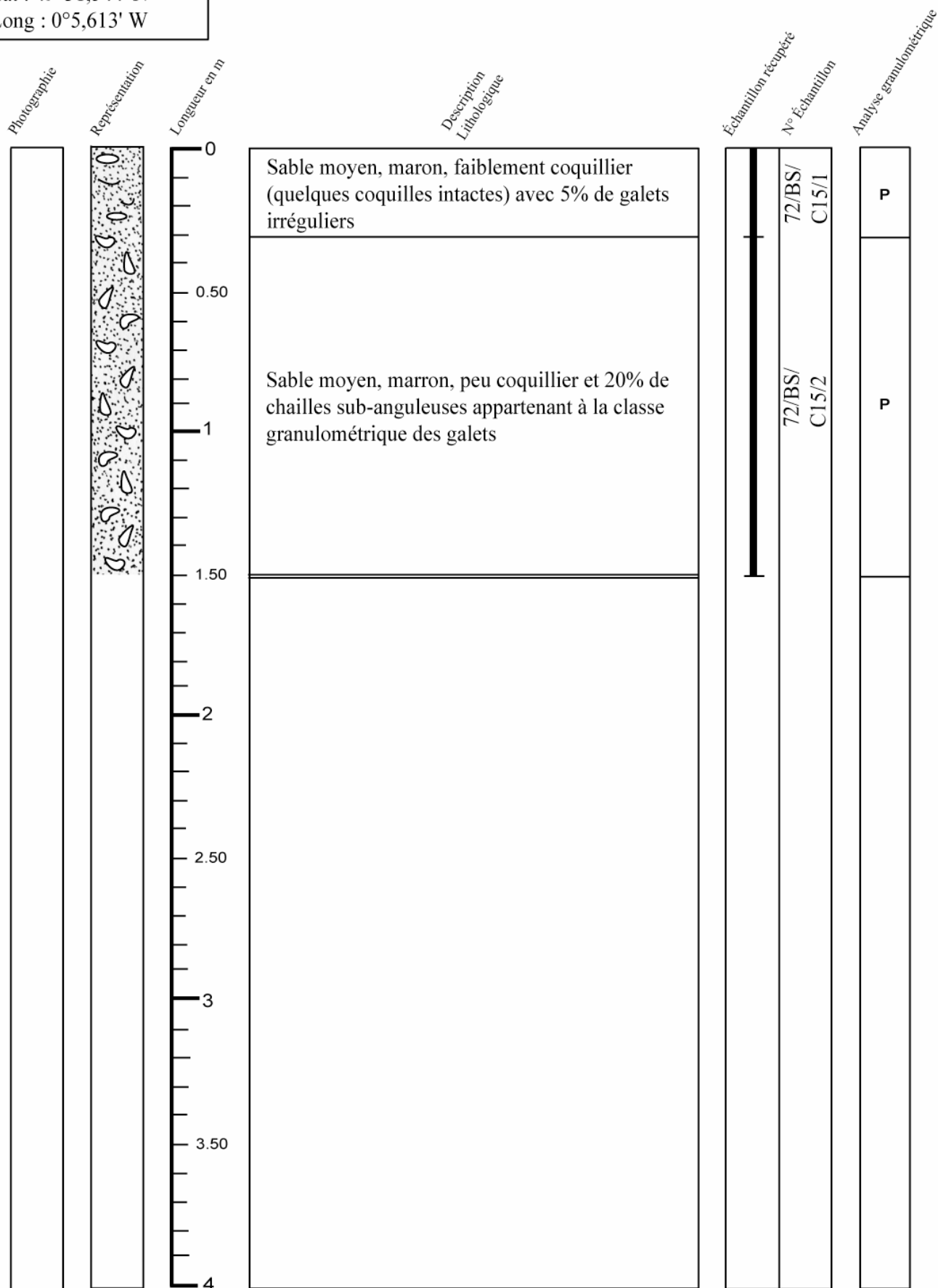

P = Présent
A = Absent

Campagne : Baie de Seine

Carotte n° 72-16

Date : 6 Août 1972	Navire : Irène S	Outil : AM drill
--------------------	------------------	------------------

Position (WGS84) : Lat : 49°31,067' N Long : 0°5,883' W	Longueur totale : 1.80 m
---	--------------------------

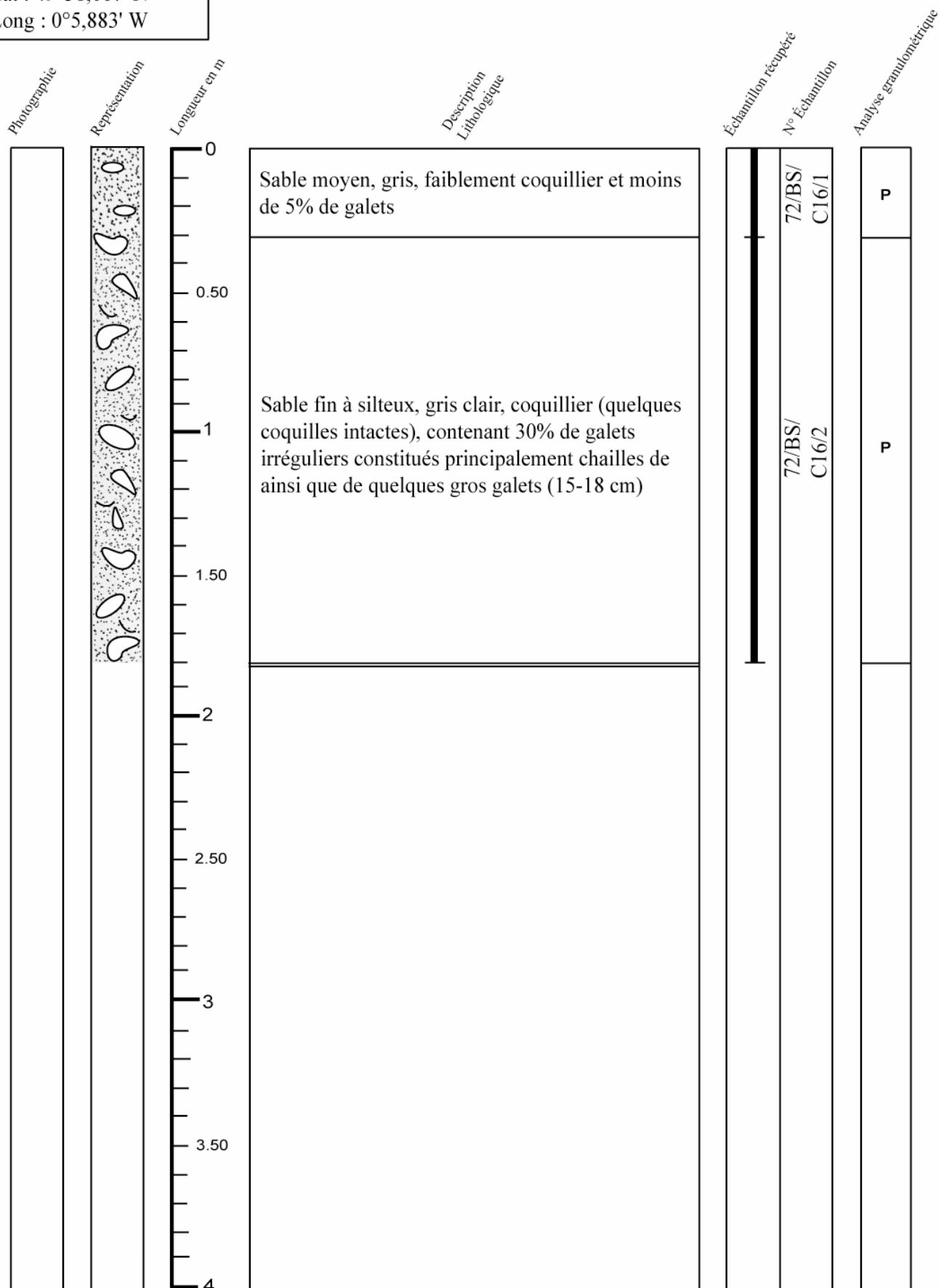

P = Présent
A = Absent

Campagne : Baie de Seine

Carotte n° 72-17

Date : 3 Août 1972	Navire : Irène S	Outil : AM drill
--------------------	------------------	------------------

Position (WGS84) : Lat : 49°30,391' N Long : 0°6,257' W	Longueur totale : 1.50 m
---	--------------------------

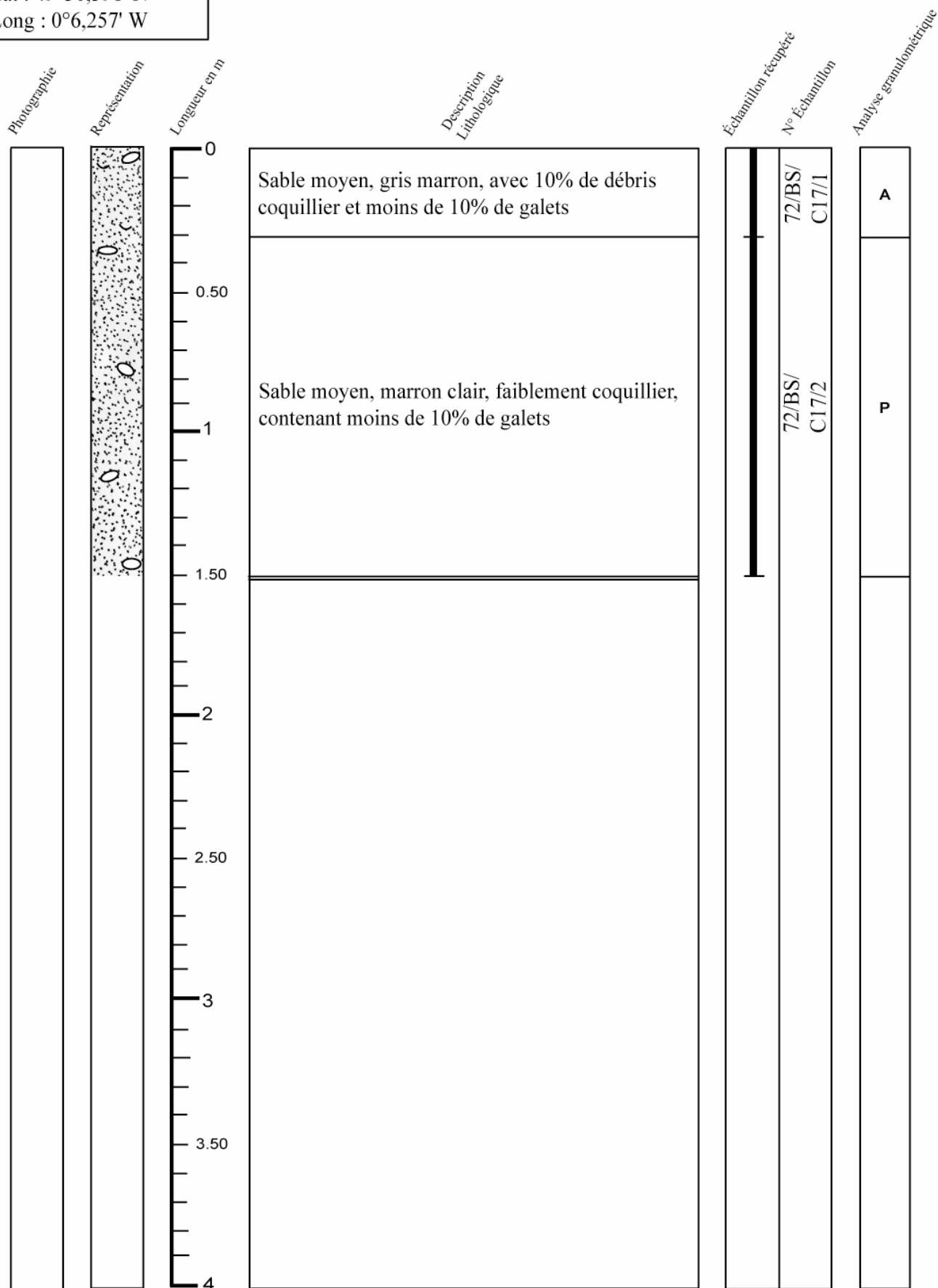

P = Présent
A = Absent

Campagne : Baie de Seine

Carotte n° 72-18

Date : 6 Août 1972	Navire : Irène S	Outil : AM drill
--------------------	------------------	------------------

Position (WGS84) : Lat : 49°29,763' N Long : 0°7,834' W	Longueur totale : 2.70 m
---	--------------------------

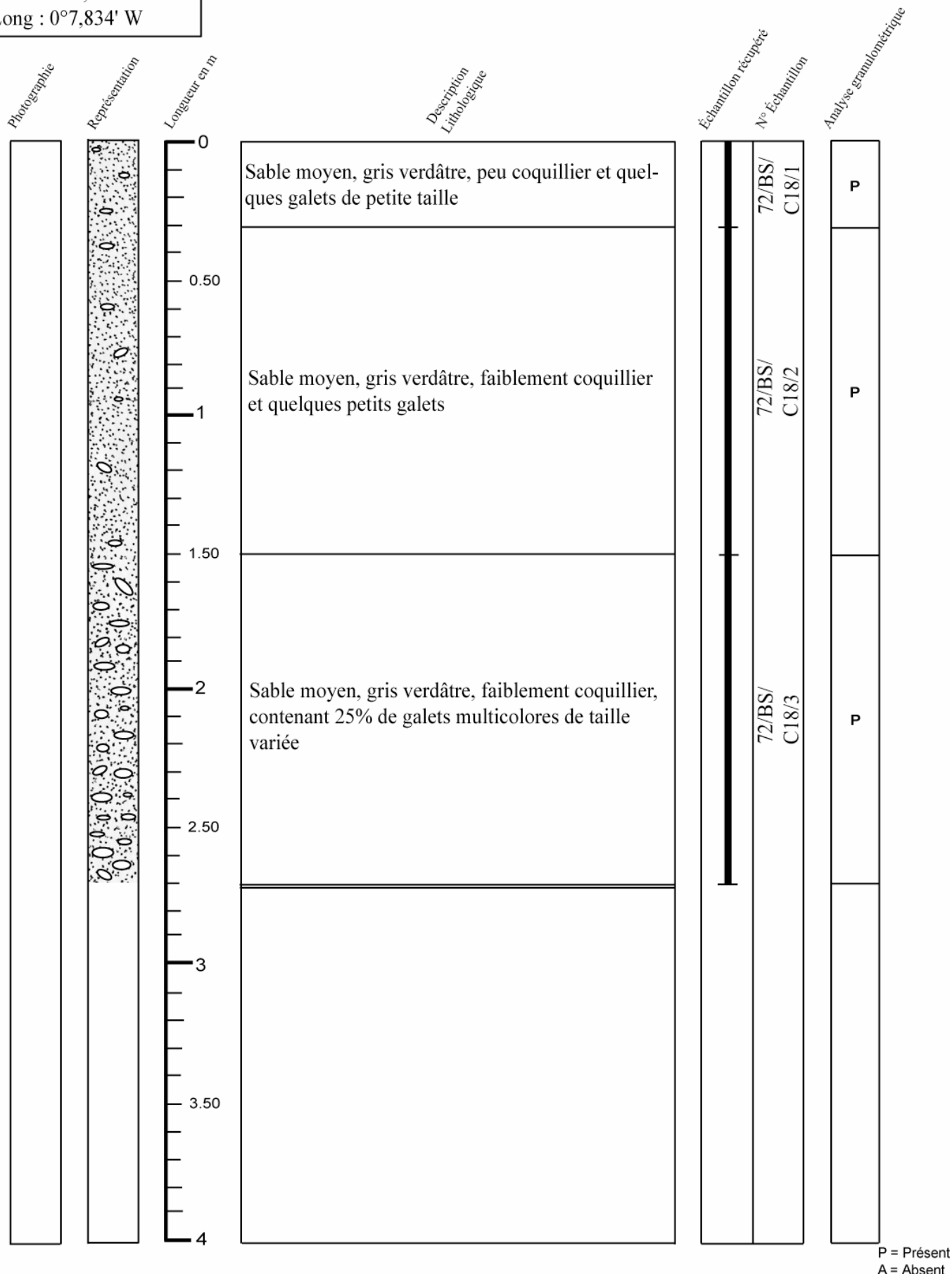

P = Présent
A = Absent

Campagne : Baie de Seine

Carotte n° 72-19

Date : 6 Août 1972	Navire : Irène S	Outil : AM drill
--------------------	------------------	------------------

Position (WGS84) : Lat : 49°28,836' N Long : 0°7,176' W	Longueur totale : 4.80 m
---	--------------------------

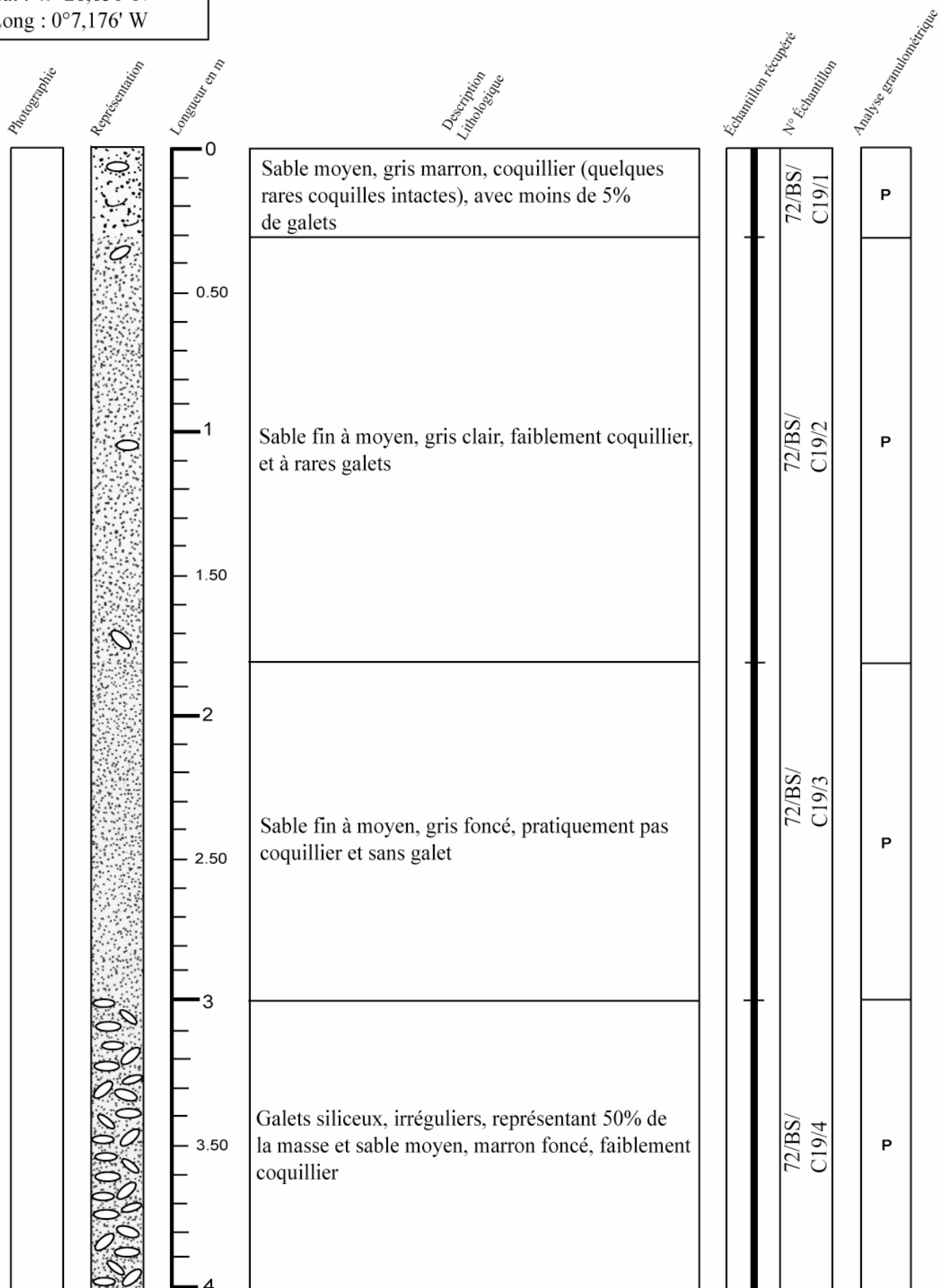

P = Présent
A = Absent

Campagne : Baie de Seine

Carotte n° 72-19

Date : 6 Août 1972	Navire : Irène S	Outil : AM drill
--------------------	------------------	------------------

Position (WGS84) : Lat : 49°28,836' N Long : 0°7,176' W	Longueur totale : 4.80 m
---	--------------------------

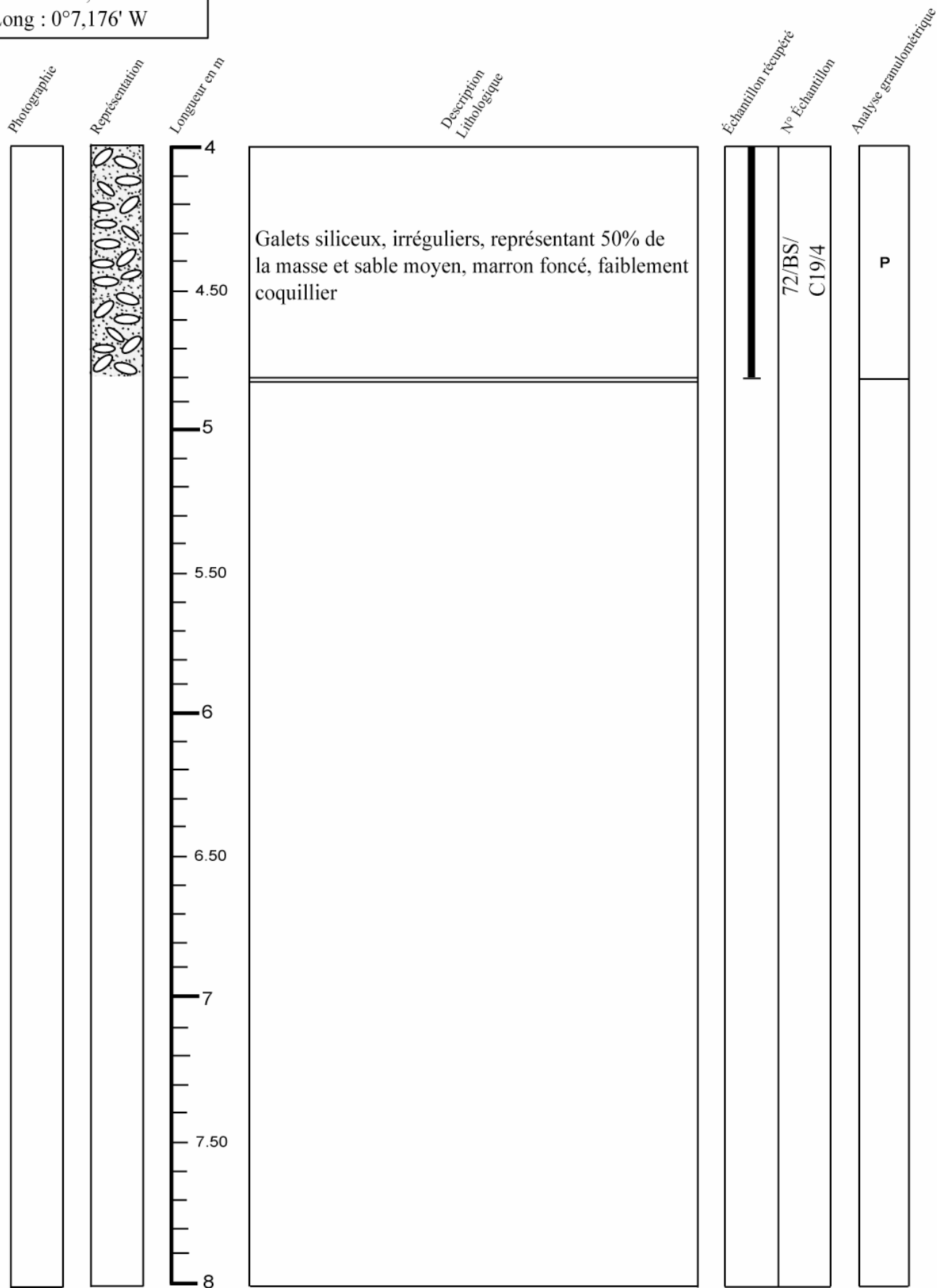

P = Présent
A = Absent

Campagne : Baie de Seine

Carotte n° 72-20

Date : 6 Août 1972	Navire : Irène S	Outil : AM drill
--------------------	------------------	------------------

Position (WGS84): Lat : 49°30,497' N Long : 0°7,402' W	Longueur totale : 2.70 m
--	--------------------------

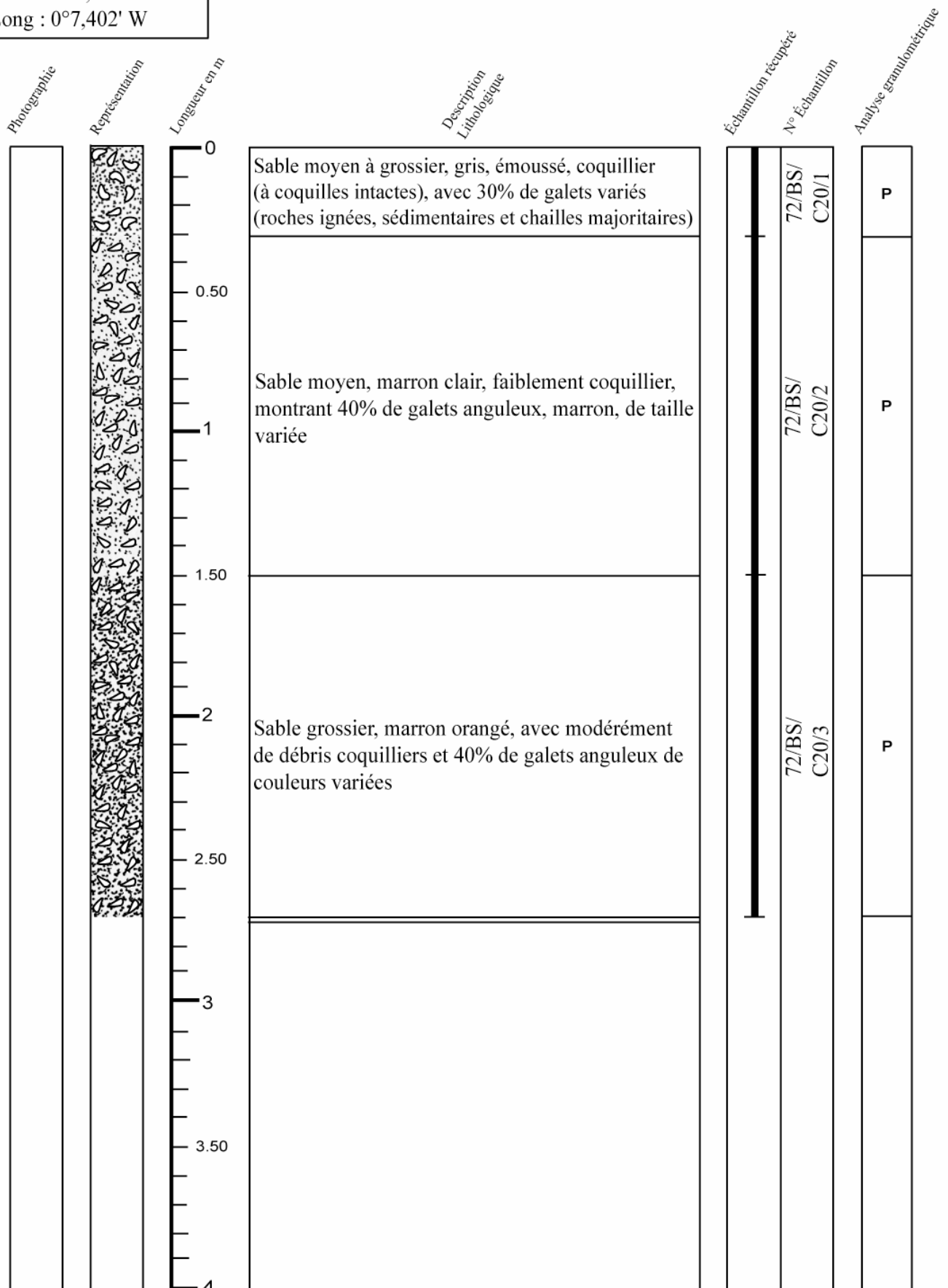

P = Présent
A = Absent

Campagne : Baie de Seine

Carotte n° 72-21

Date : 6 Août 1972	Navire : Irène S	Outil : AM drill
--------------------	------------------	------------------

Position (WGS84): Lat : 49°29,749' N Long : 0°8,700' W	Longueur totale : 3 m
--	-----------------------

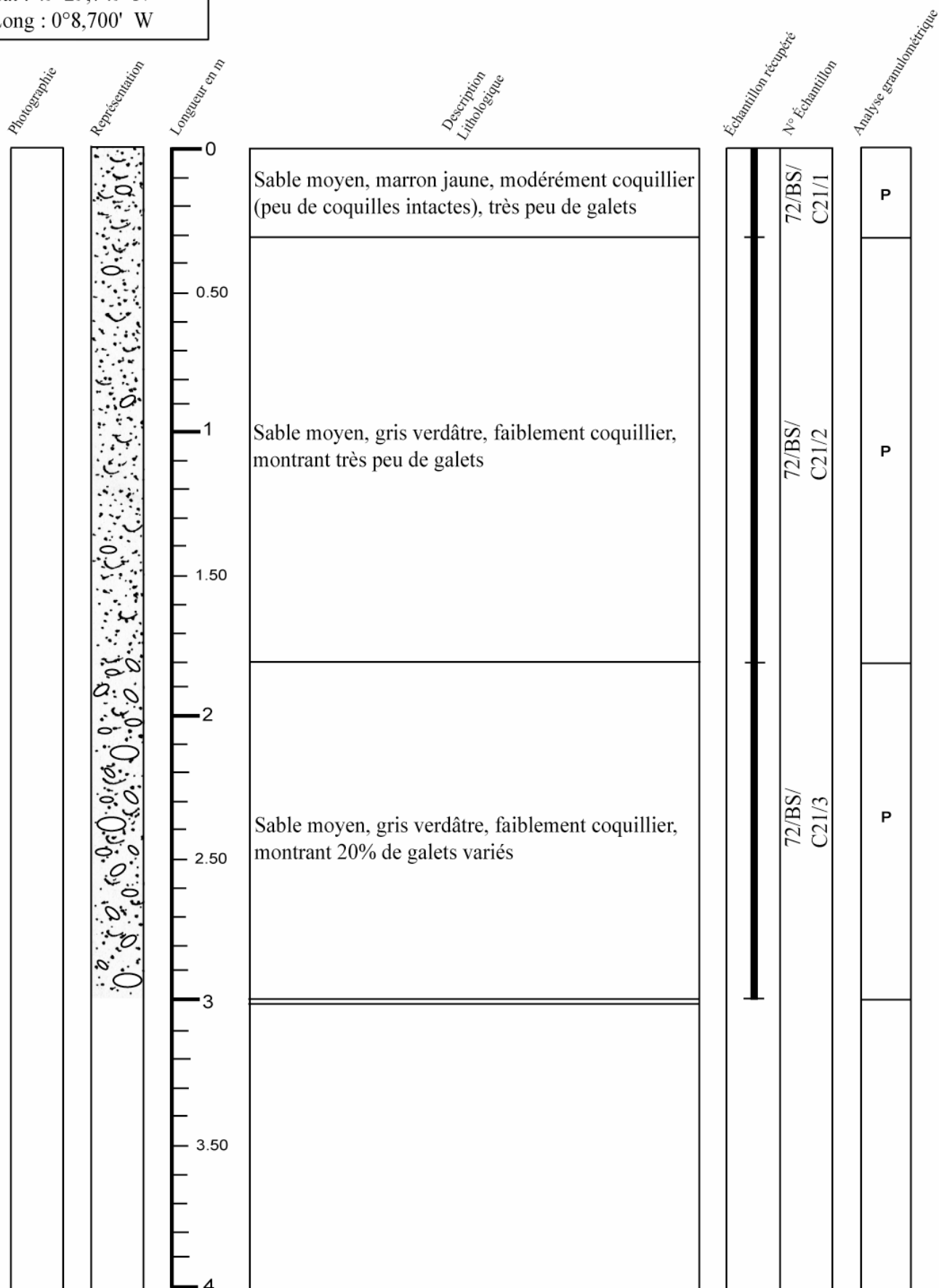

P = Présent
A = Absent

Campagne : Baie de Seine

Carotte n° 72-22

Date : 6 Août 1972	Navire : Irène S	Outil : AM drill
--------------------	------------------	------------------

Position (WGS84) : Lat : 49°30,544' N Long : 0°8,328' W	Longueur totale : 2.40 m
---	--------------------------

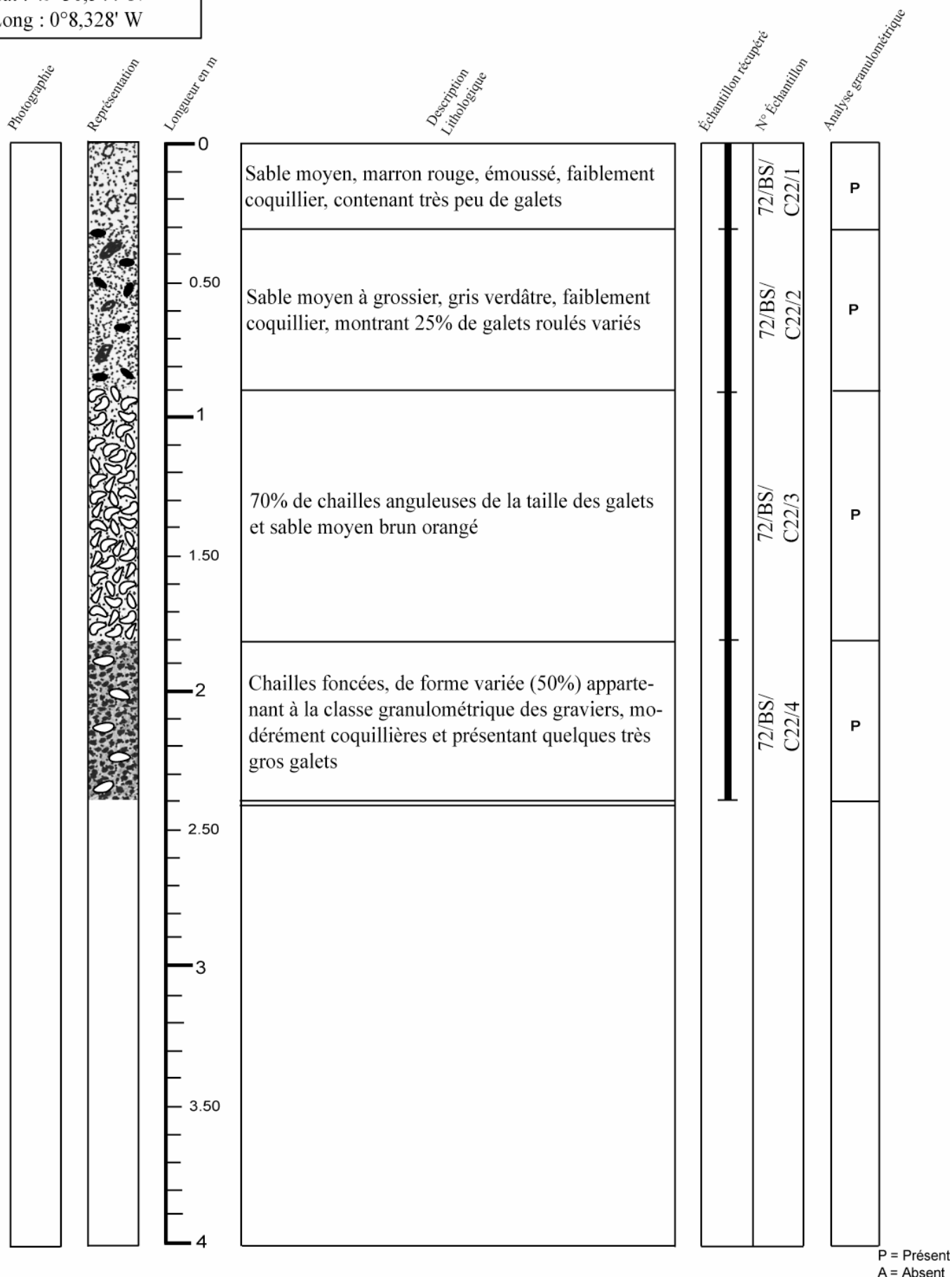

P = Présent
A = Absent

Campagne : Baie de Seine

Carotte n° 72-23

Date : 3 Août 1972	Navire : Irène S	Outil : AM drill
--------------------	------------------	------------------

Position (WGS84) : Lat : 49°31,094' N Long : 0°7,130' W	Longueur totale : 3 m
---	-----------------------

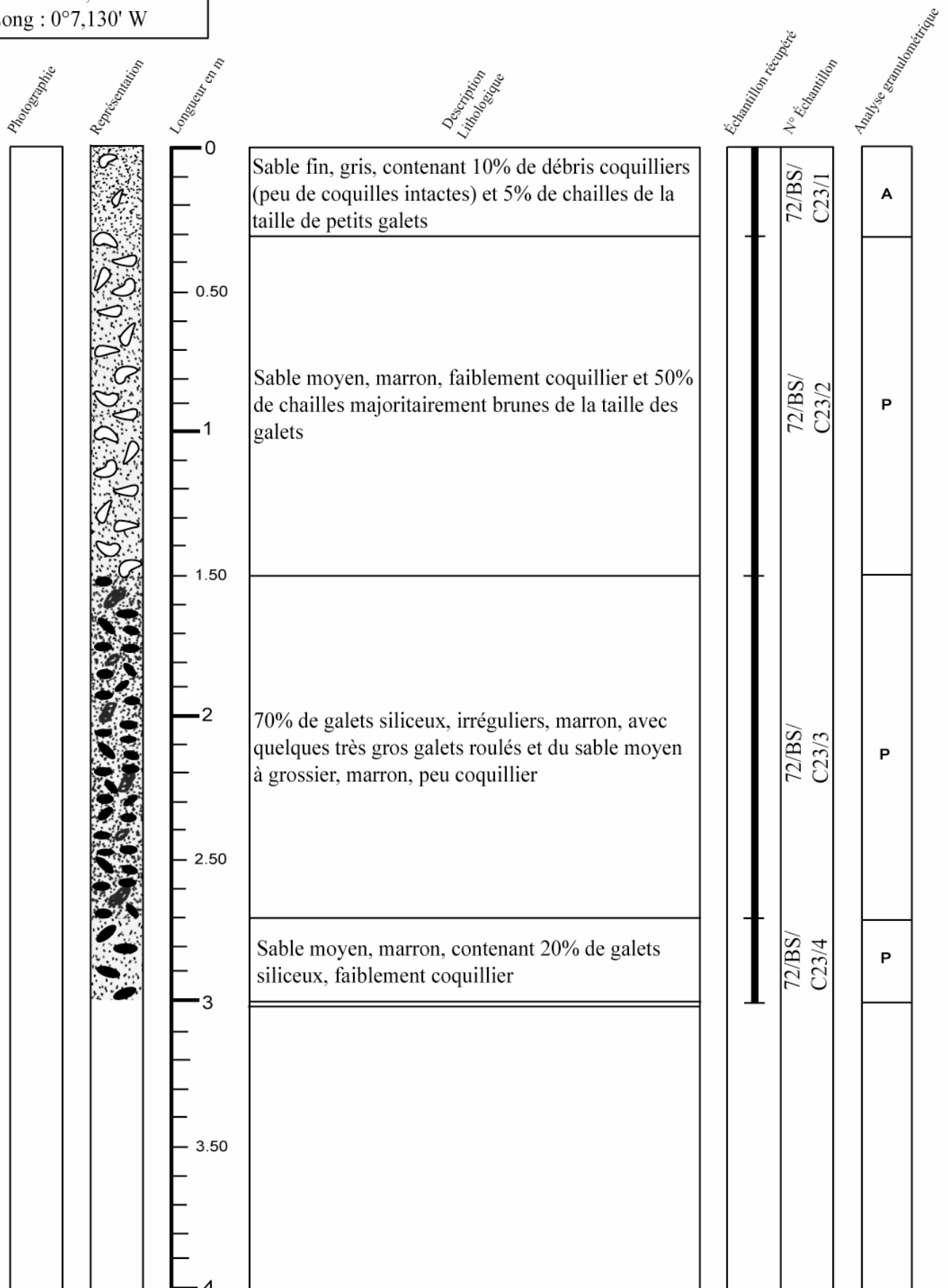

P = Présent
A = Absent

Campagne : Baie de Seine

Carotte n° 72-24

Date : 3 Août 1972	Navire : Irène S	Outil : AM drill
--------------------	------------------	------------------

Position (WGS84): Lat : 49°31,982' N Long : 0°6,538' W	Longueur totale : 4.80 m
--	--------------------------

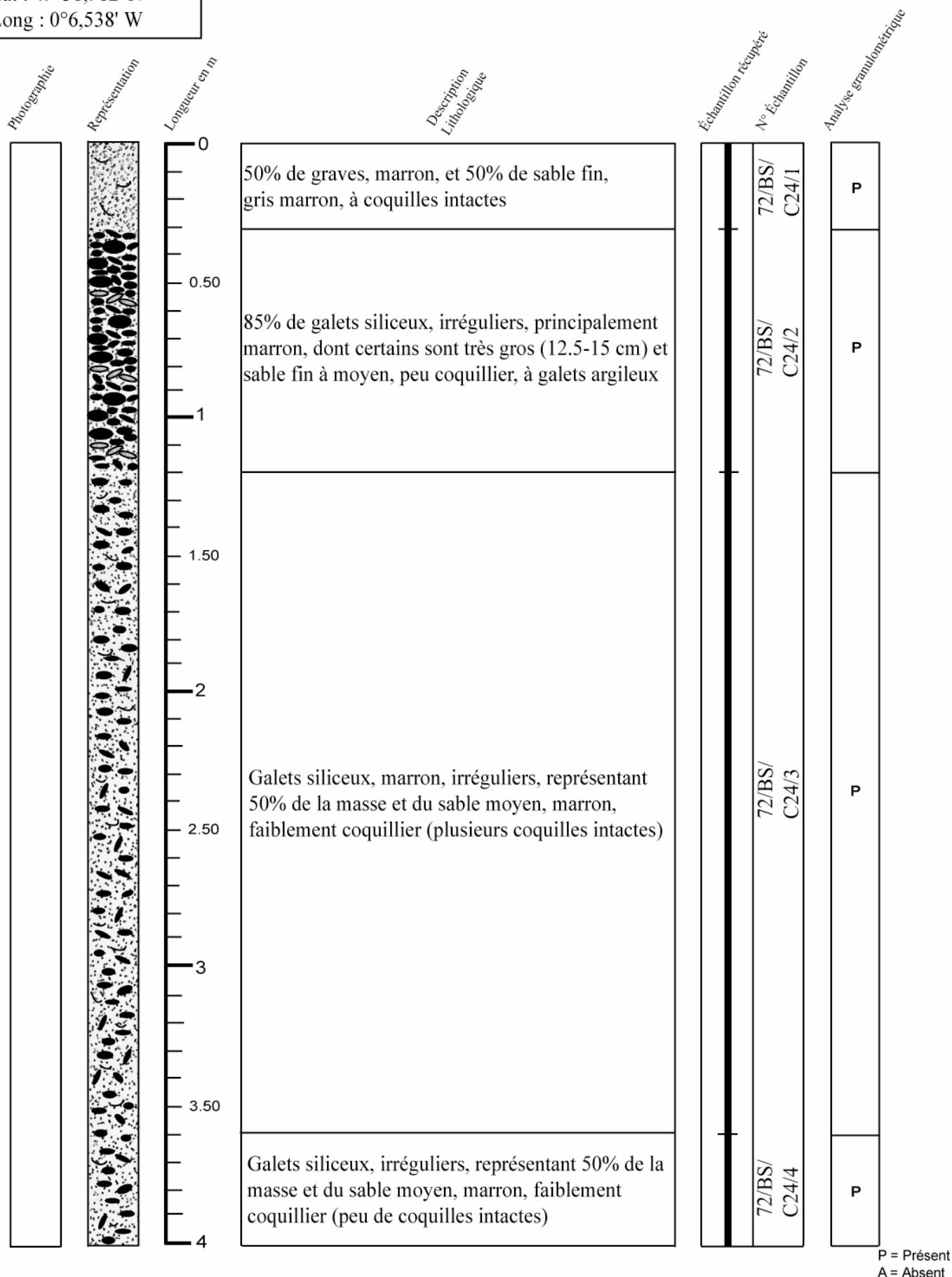

P = Présent
A = Absent

Campagne : Baie de Seine

Carotte n° 72-24

Date : 3 Août 1972	Navire : Irène S	Outil : AM drill
--------------------	------------------	------------------

Position (WGS84) : Lat : 49°31,982' N Long : 0°6,538' W	Longueur totale : 4.80 m
---	--------------------------

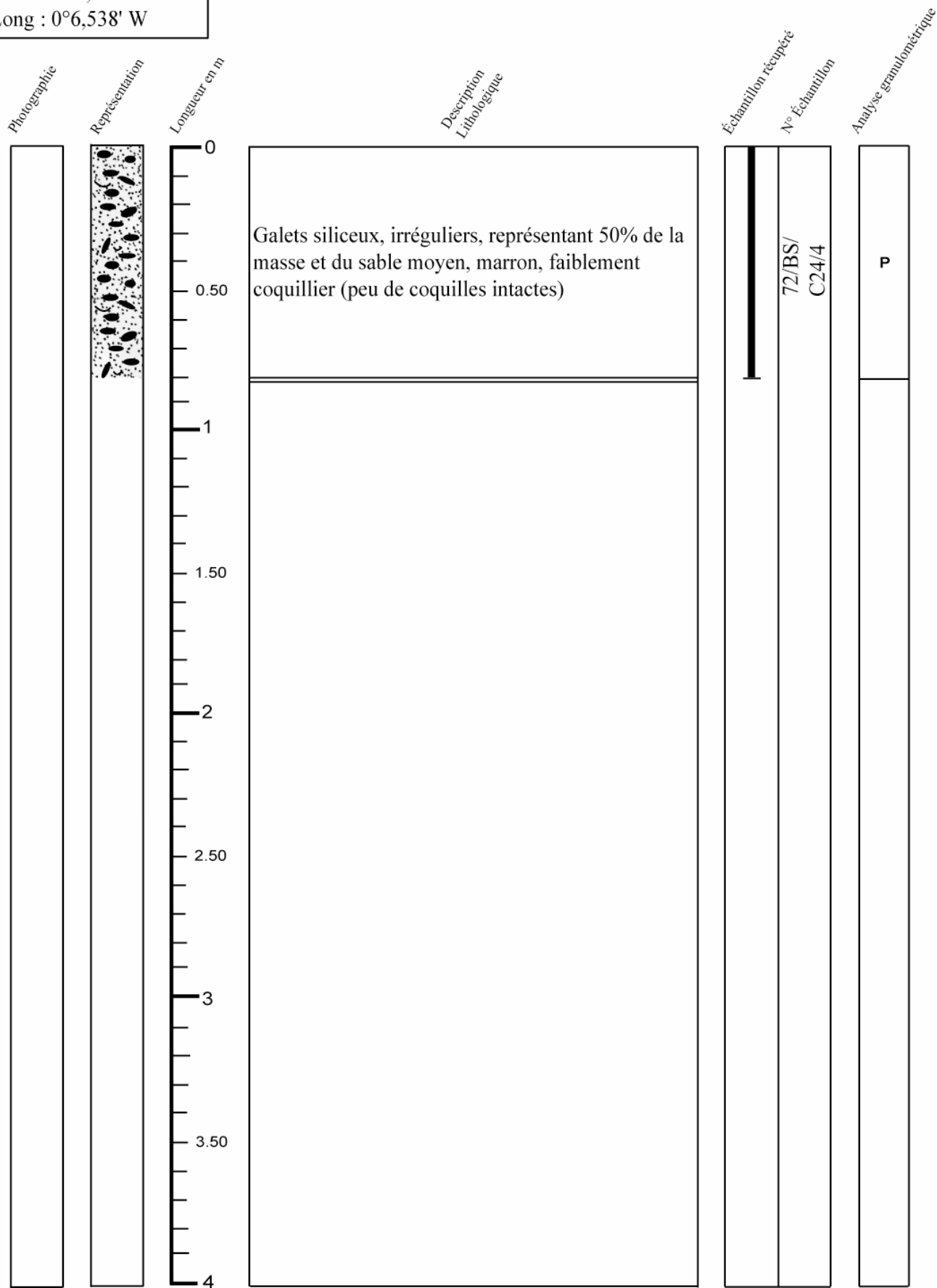

P = Présent
A = Absent

Campagne : Baie de Seine

Carotte n° 72-25

Date : 3 Août 1972	Navire : Irène S	Outil : AM drill
--------------------	------------------	------------------

Position (WGS84) : Lat : 49°31,556' N Long : 0°7,032' W	Longueur totale : 0.60 m
---	--------------------------

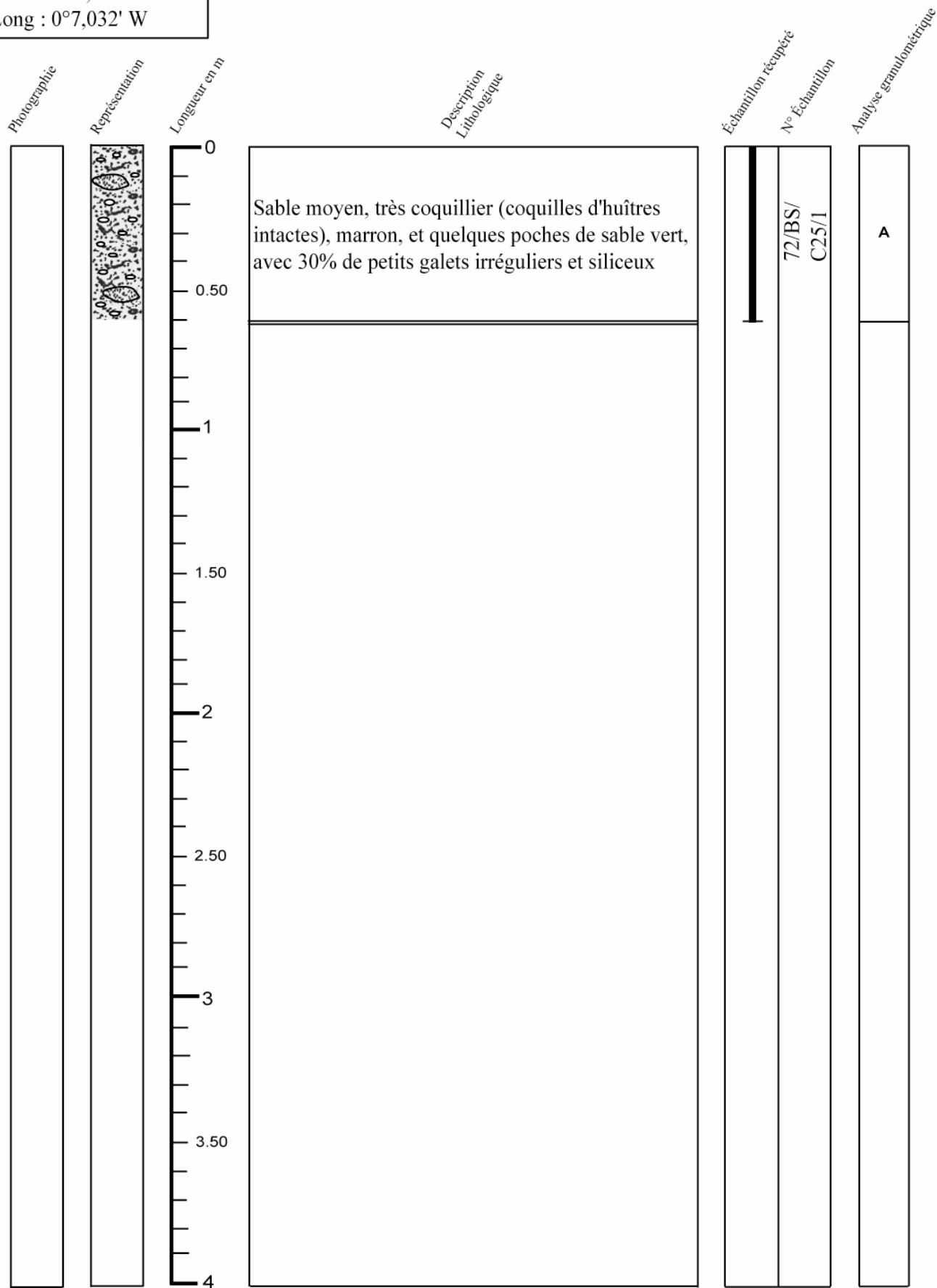

P = Présent
A = Absent

Campagne : Baie de Seine

Carotte n° 72-26

Date : 9 Août 1972	Navire : Irène S	Outil : AM drill
--------------------	------------------	------------------

Position (WGS84): Lat : 49°31,616' N Long : 0°7,992' W	Longueur totale : 3.60 m
--	--------------------------

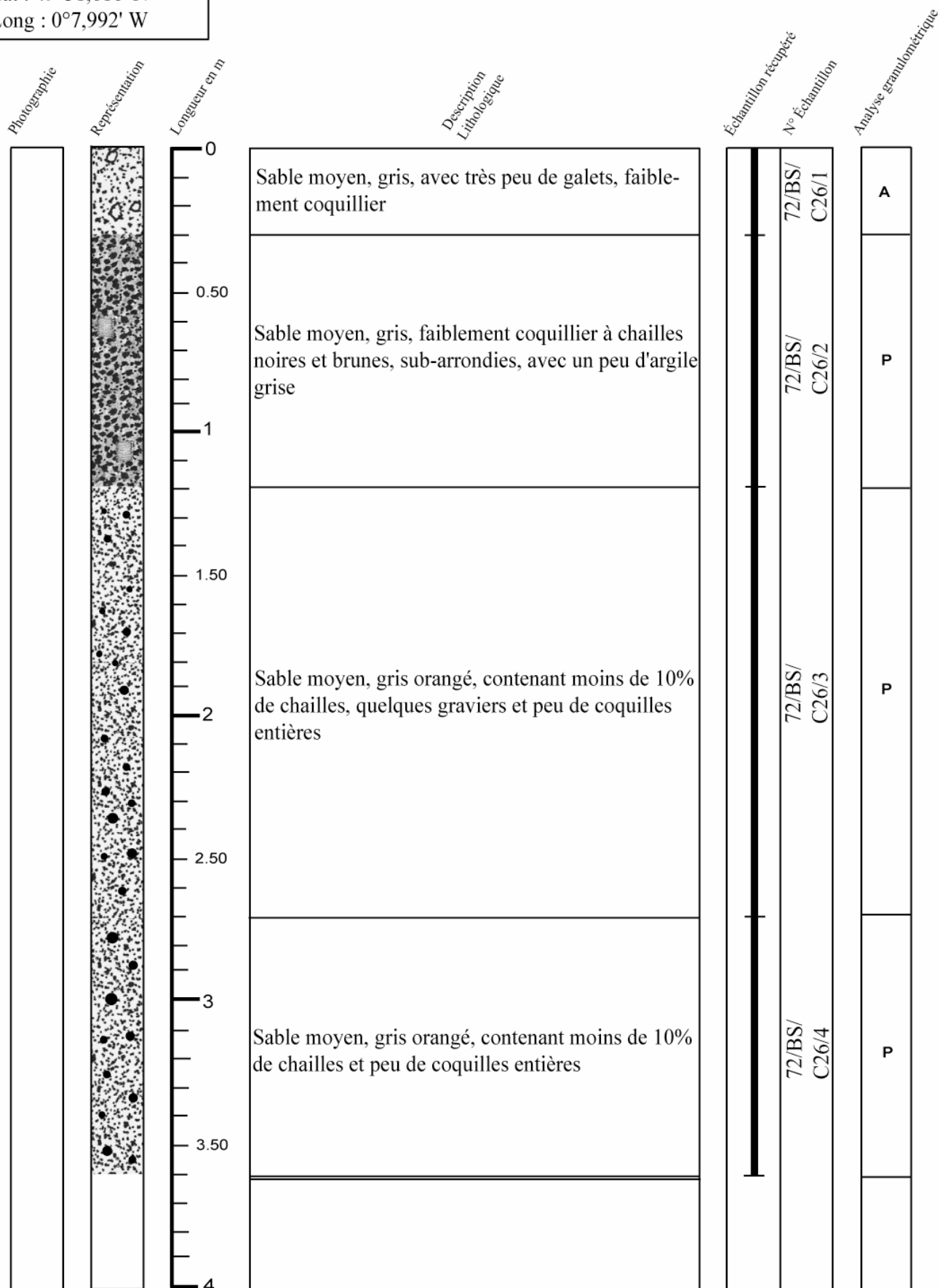

P = Présent
A = Absent

Campagne : Baie de Seine

Carotte n° 72-27

Date : 3 Août 1972	Navire : Irène S	Outil : AM drill
--------------------	------------------	------------------

Position (WGS84): Lat : 49°31,329' N Long : 0°6,141' W	Longueur totale : 3.30 m
--	--------------------------

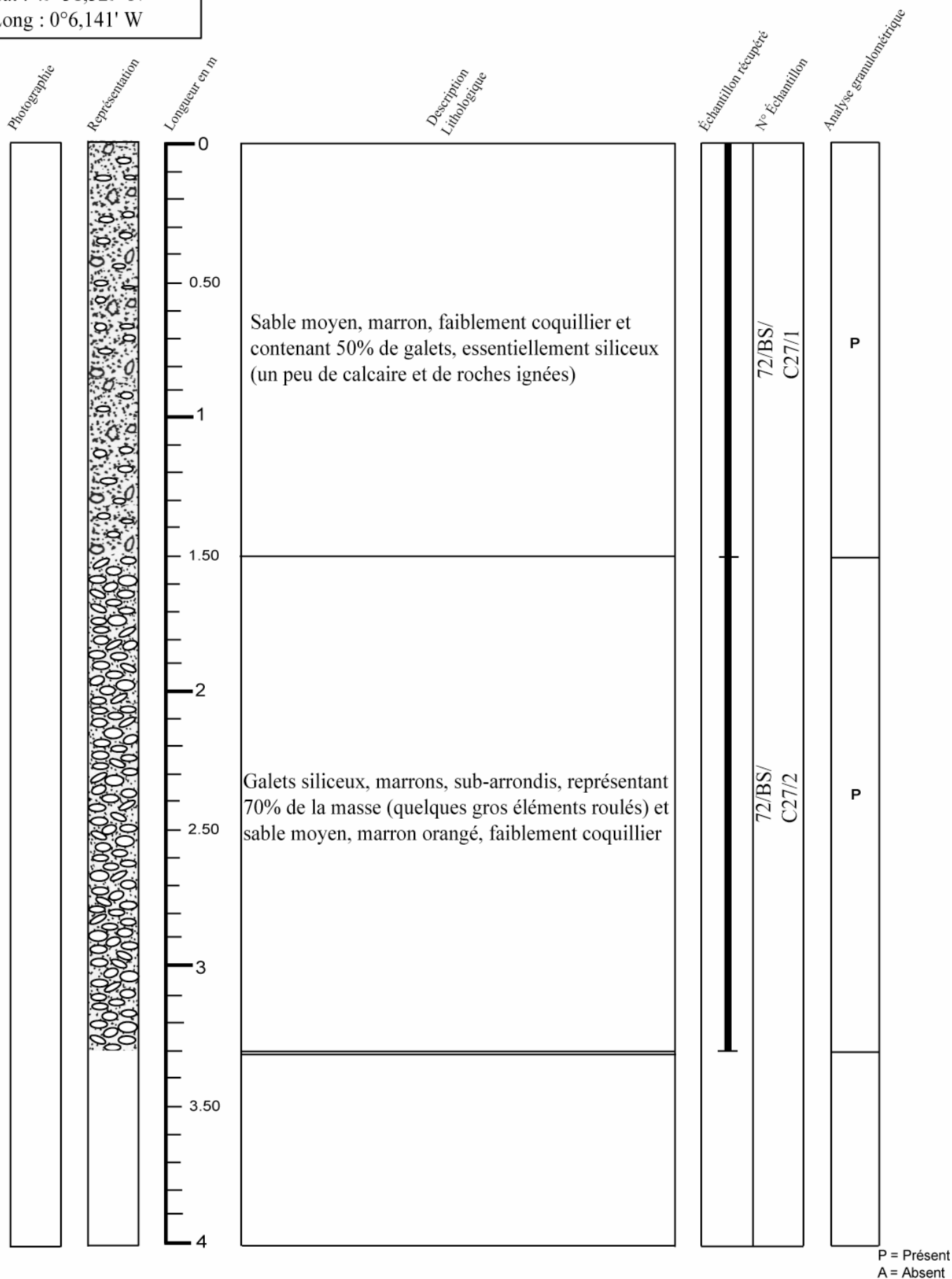

Campagne : Baie de Seine

Carotte n° 72-28

Date : 6 Août 1972	Navire : Irène S	Outil : AM drill
--------------------	------------------	------------------

Position (WGS84) : Lat : 49°30,840' N Long : 0°9,520' W	Longueur totale : 3.60 m
---	--------------------------

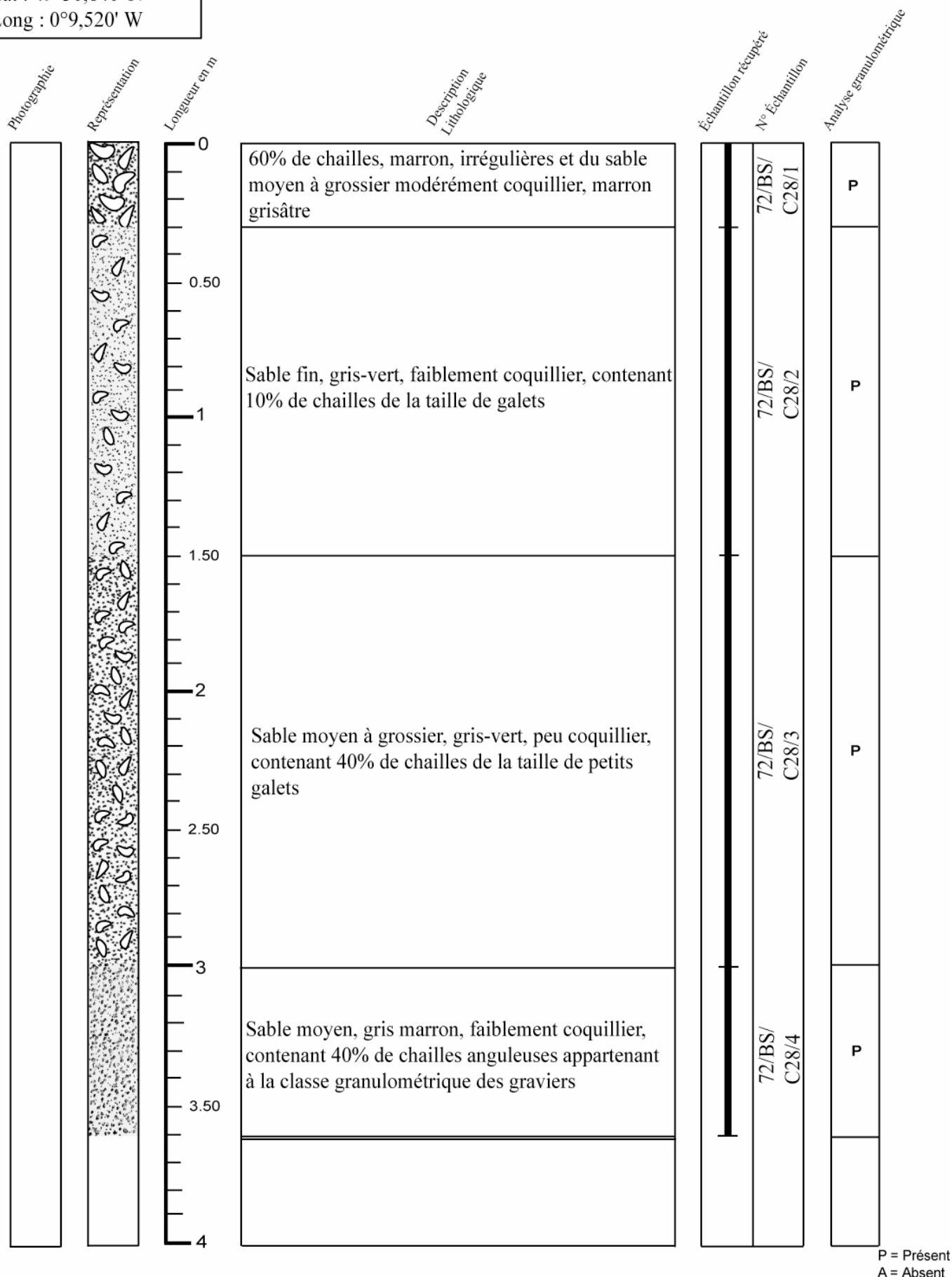

P = Présent
A = Absent

Campagne : Baie de Seine

Carotte n° 72-29

Date : 9 Août 1972	Navire : Irène S	Outil : AM drill
--------------------	------------------	------------------

Position (WGS84) : Lat : 49°30,494' N Long : 0°10,442' W	Longueur totale : 4.20 m
--	--------------------------

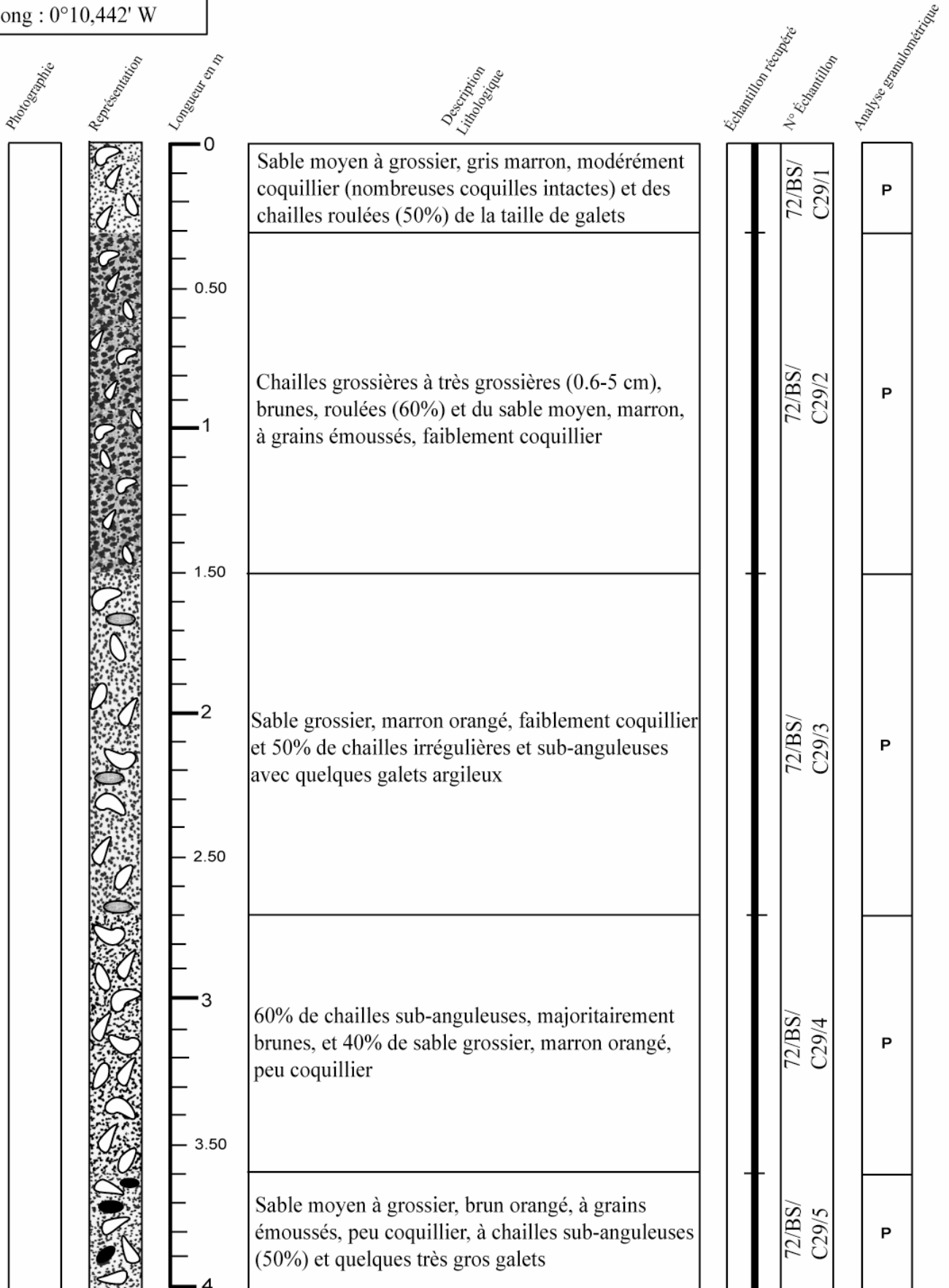

P = Présent
A = Absent

Campagne : Baie de Seine

Carotte n° 72-29

Date : 9 Août 1972	Navire : Irène S	Outil : AM drill
--------------------	------------------	------------------

Position (WGS84) : Lat : 49°30,494' N Long : 0°10,442' W	Longueur totale : 4.20 m
--	--------------------------

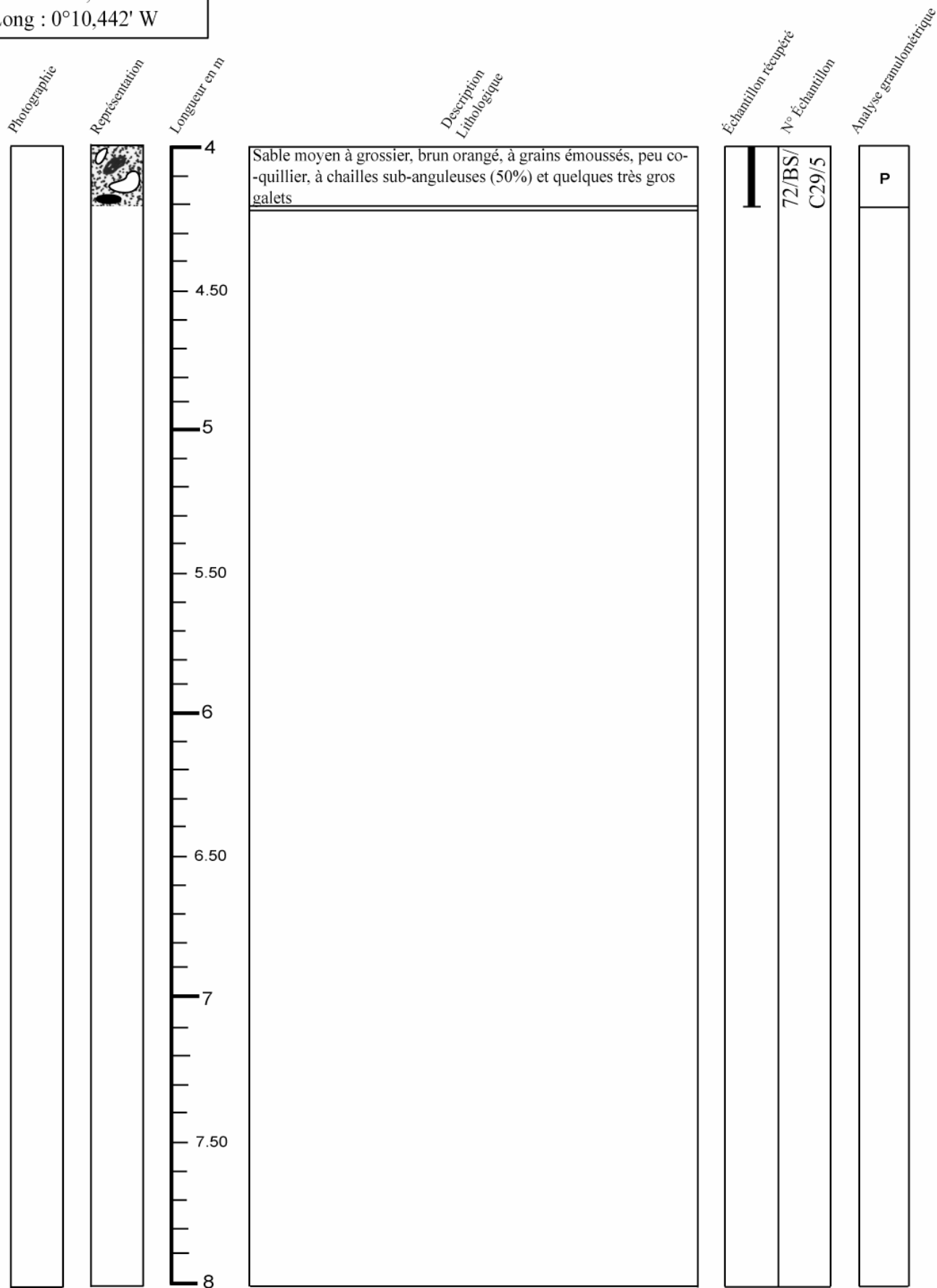

P = Présent
A = Absent

Campagne : Baie de Seine

Carotte n° 72-30

Date : 9 Août 1972	Navire : Irène S	Outil : AM drill
--------------------	------------------	------------------

Position (WGS84): Lat : 49°31,870' N Long : 0°9,551' W	Longueur totale : 1.80 m
--	--------------------------

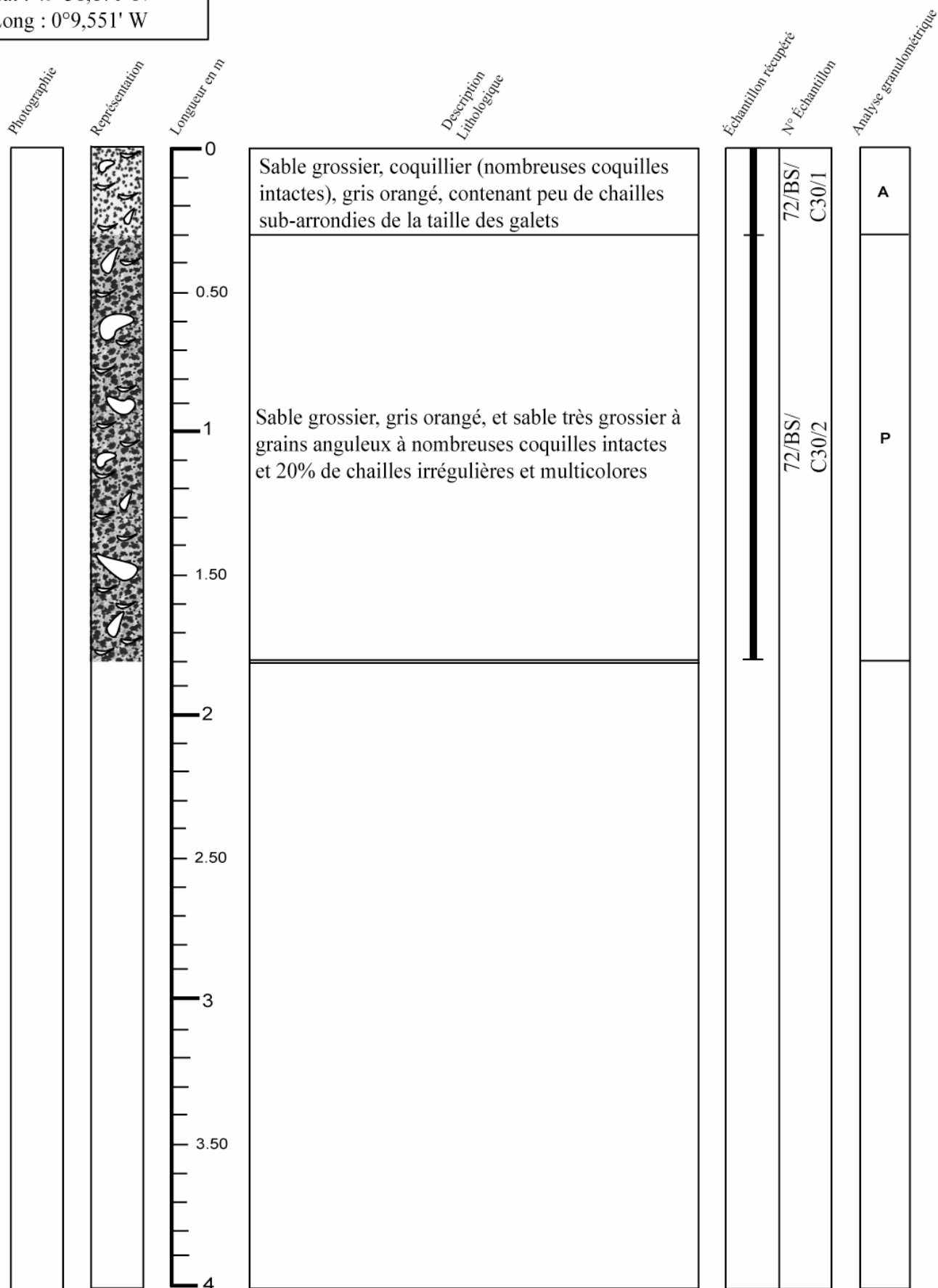

P = Présent
A = Absent

Campagne : Baie de Seine

Carotte n° 72-31

Date : 9 Août 1972	Navire : Irène S	Outil : AM drill
--------------------	------------------	------------------

Position (WGS84) : Lat : 49°32,393' N Long : 0°10,976' W	Longueur totale : 0.90 m
--	--------------------------

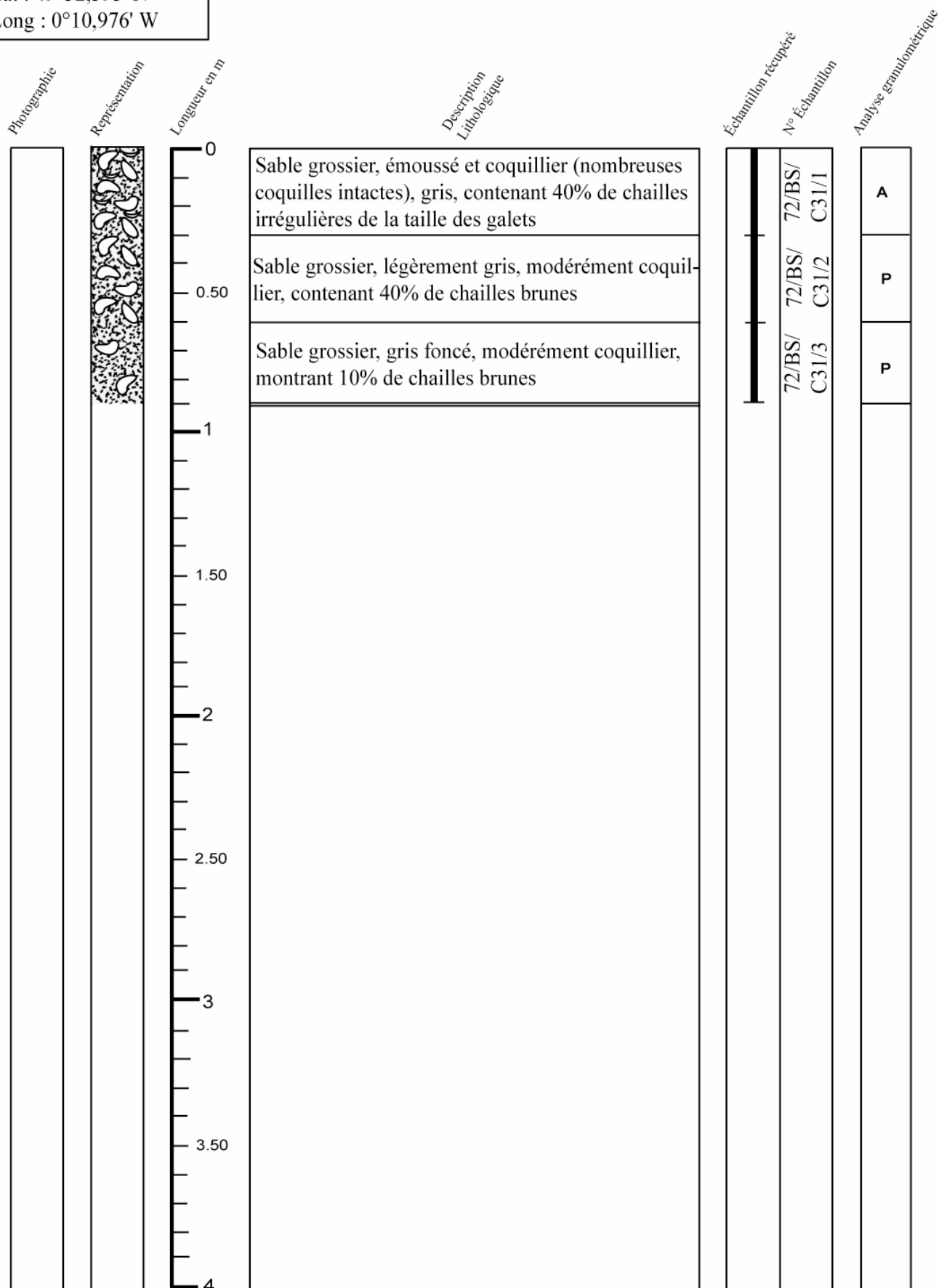

P = Présent
A = Absent

Campagne : Baie de Seine

Carotte n° 72-32

Date : 9 Août 1972	Navire : Irène S	Outil : AM drill
--------------------	------------------	------------------

Position (WGS84): Lat : 49°31,570' N Long : 0°10,455' W	Longueur totale : 2.70 m
---	--------------------------

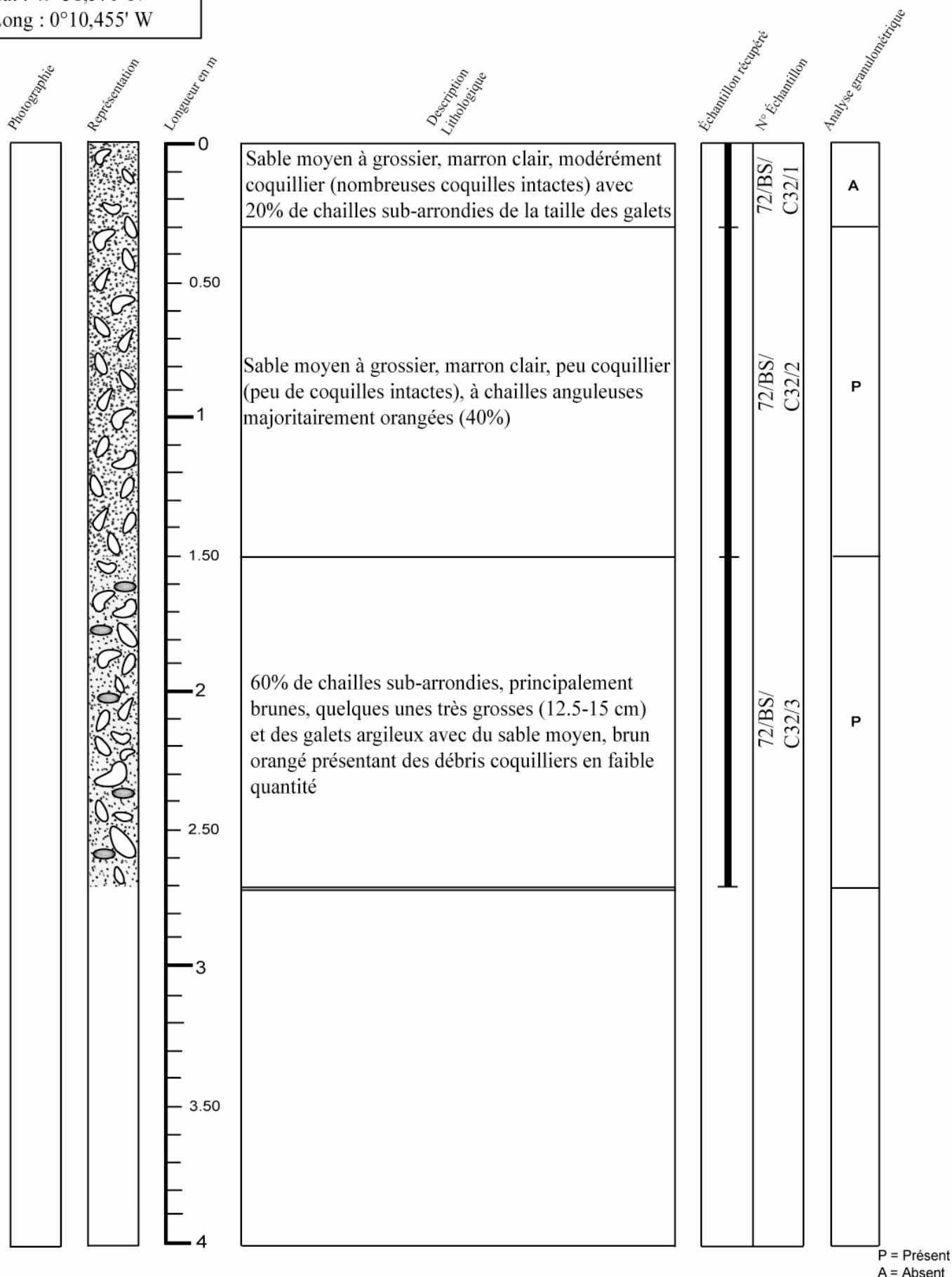

Campagne : Baie de Seine

Carotte n° 72-33

Date : 9 Août 1972	Navire : Irène S	Outil : AM drill
--------------------	------------------	------------------

Position (WGS84): Lat : 49°30,959' N Long : 0°10,968' W	Longueur totale : 3 m
---	-----------------------

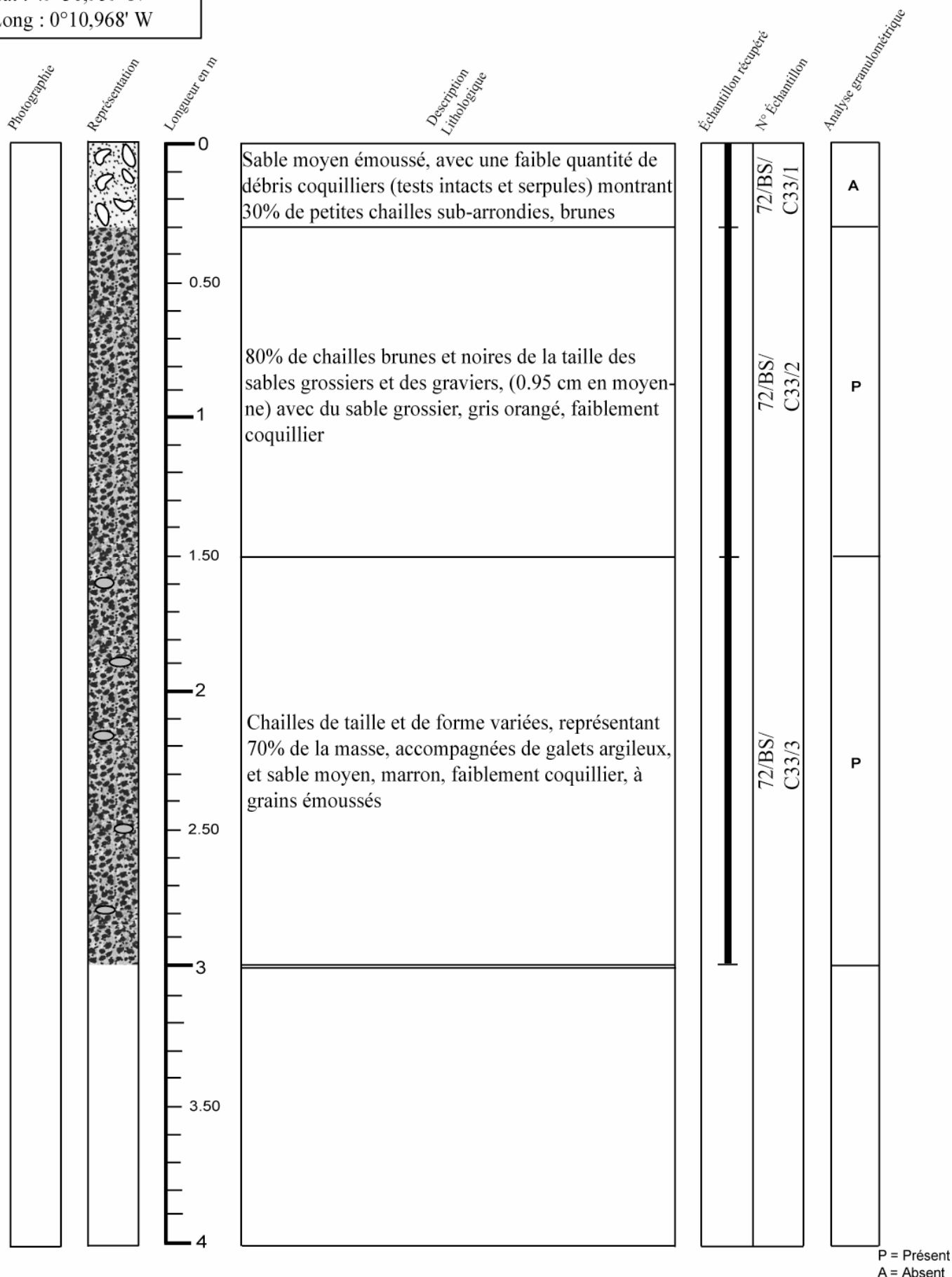

P = Présent
A = Absent

Campagne : Baie de Seine

Carotte n° 72-34

Date : 9 Août 1972	Navire : Irène S	Outil : AM drill
--------------------	------------------	------------------

Position (WGS84): Lat : 49°31,900' N Long : 0°11,218' W	Longueur totale : 3.90 m
---	--------------------------

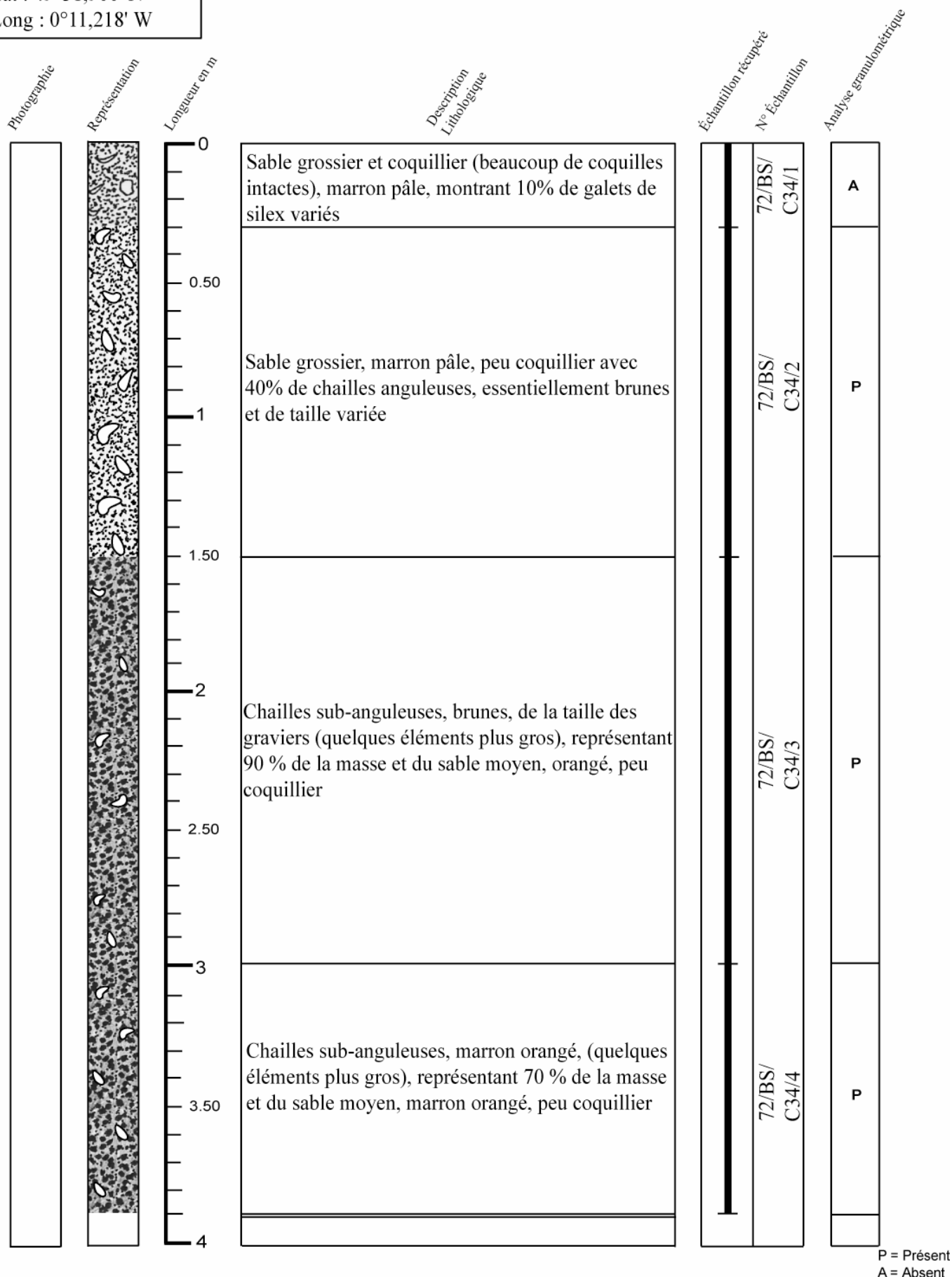

P = Présent
A = Absent

Campagne : Baie de Seine

Carotte n° 72-35

Date : 9 Août 1972	Navire : Irène S	Outil : AM drill
--------------------	------------------	------------------

Position (WGS84) : Lat : 49°31,604' N Long : 0°11,737' W	Longueur totale : 2.10 m
--	--------------------------

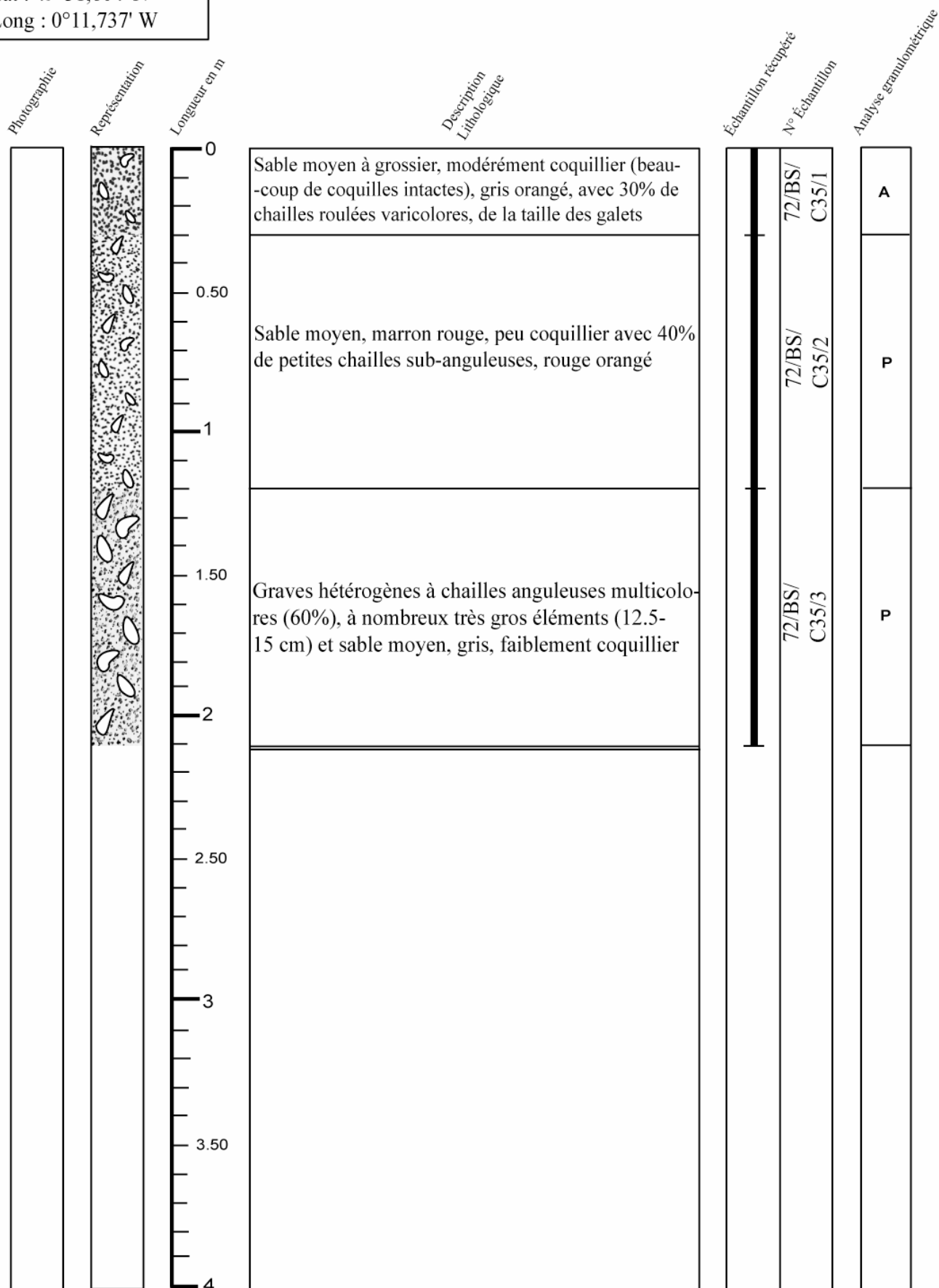

P = Présent
A = Absent

Campagne : Baie de Seine

Carotte n° 72-36

Date : 9 Août 1972	Navire : Irène S	Outil : AM drill
--------------------	------------------	------------------

Position (WGS84): Lat : 49°31,129' N Long : 0°12,114' W	Longueur totale : 0.30 m
---	--------------------------

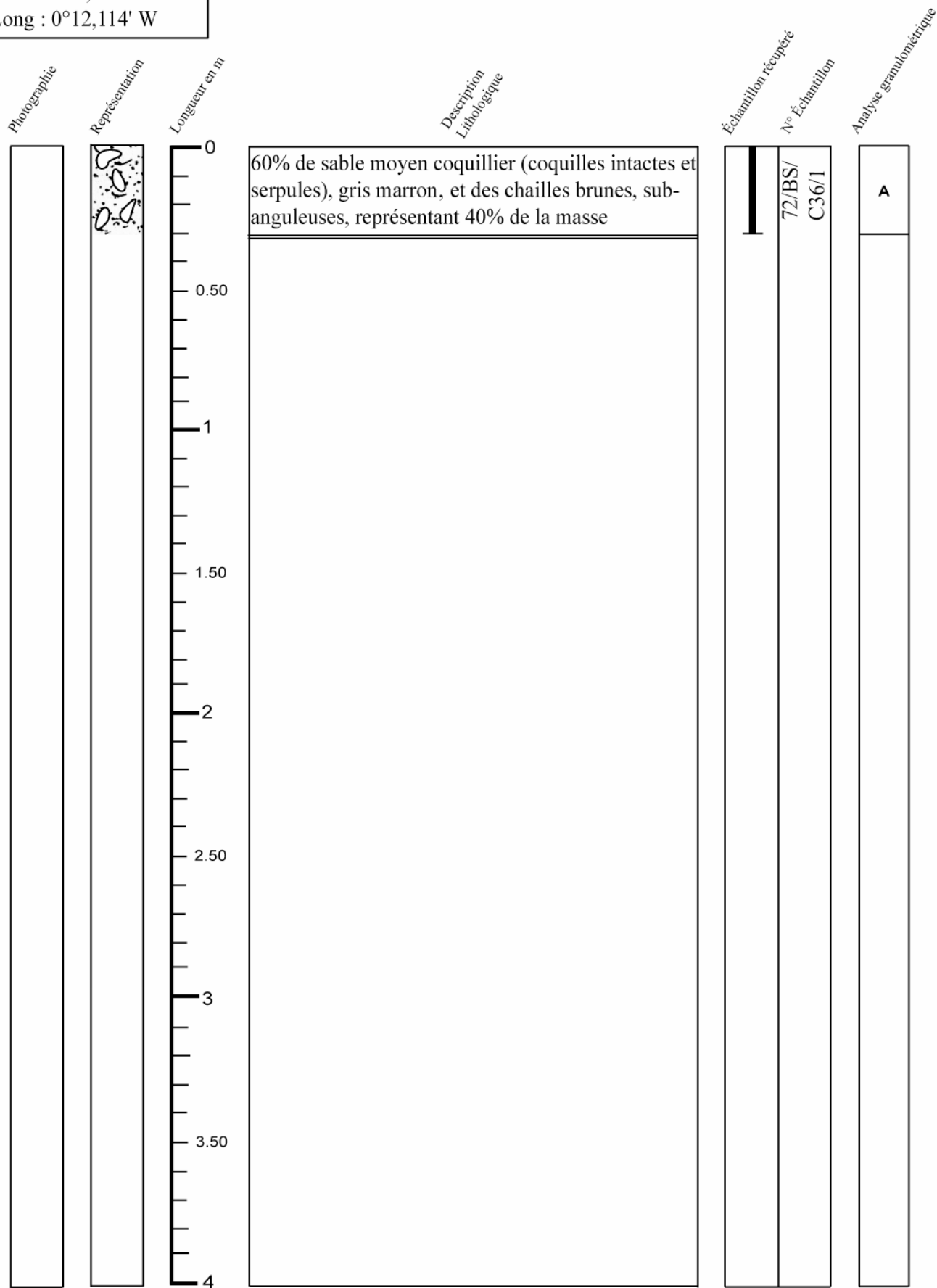

P = Présent
A = Absent

Campagne : Baie de Seine

Carotte n° 72-37

Date : 9 Août 1972	Navire : Irène S	Outil : AM drill
--------------------	------------------	------------------

Position (WGS84) : Lat : 49°32,335' N Long : 0°12,683' W	Longueur totale : 1.20 m
--	--------------------------

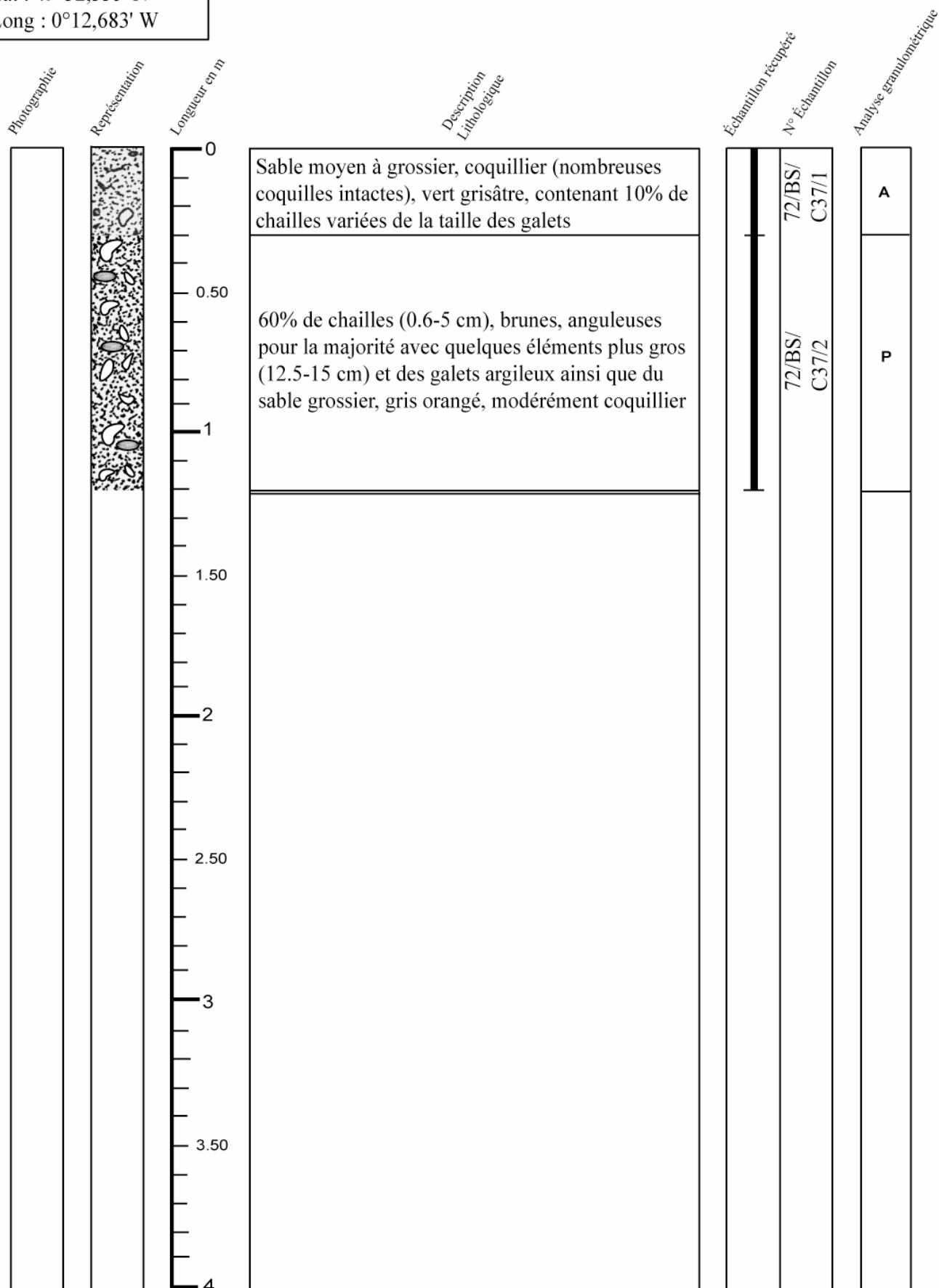

P = Présent
A = Absent

Campagne : Baie de Seine

Carotte n° 72-38

Date : 9 Août 1972	Navire : Irène S	Outil : AM drill
--------------------	------------------	------------------

Position (WGS84) : Lat : 49°30,346' N Long : 0°12,495' W	Longueur totale : 2.70 m
--	--------------------------

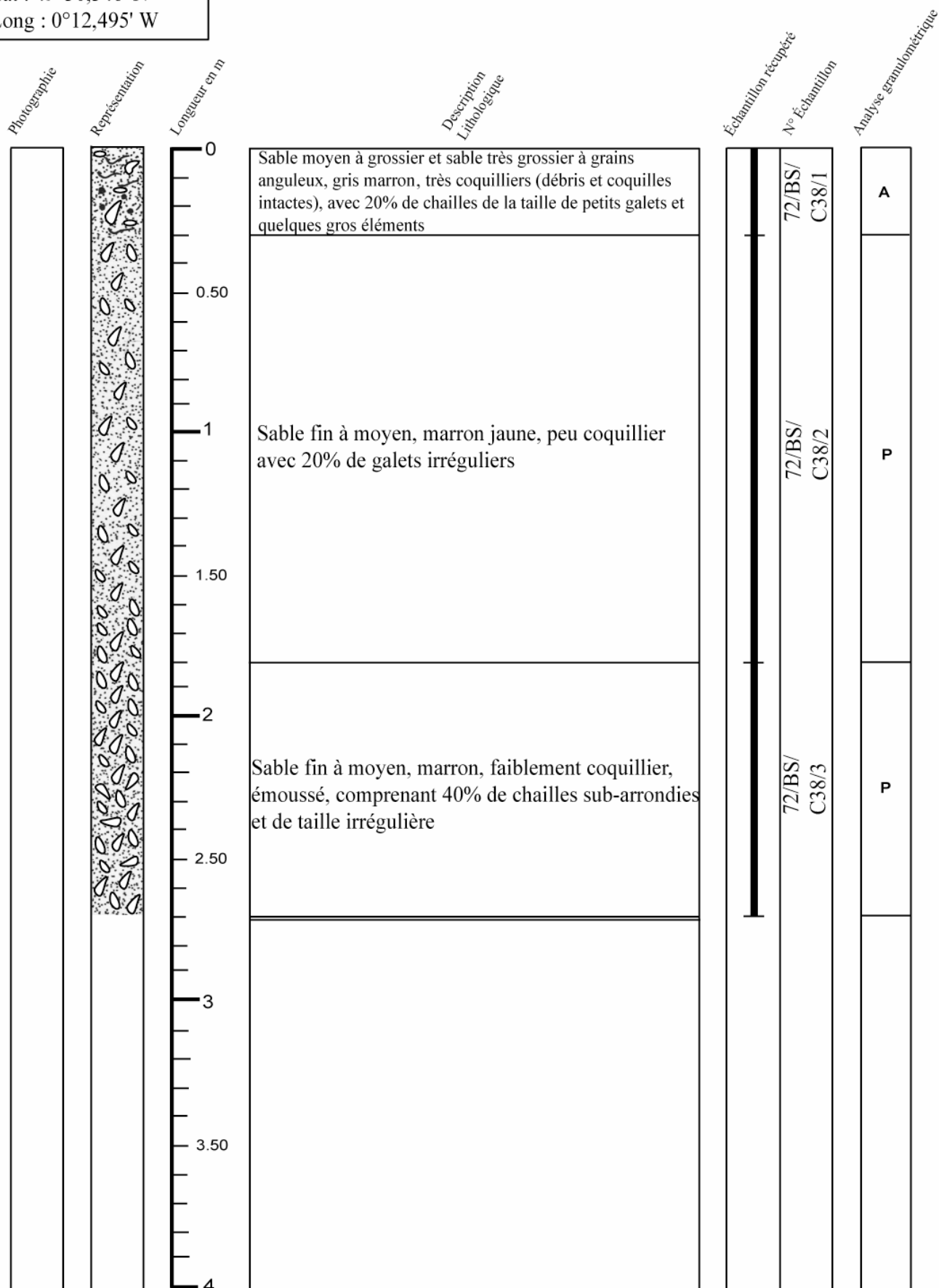

P = Présent
A = Absent

Campagne : Baie de Seine

Carotte n° 72-39

Date : 9 Août 1972	Navire : Irène S	Outil : AM drill
--------------------	------------------	------------------

Position (WGS84) : Lat : 49°32,093' N Long : 0°13,699' W	Longueur totale : 1.80 m
--	--------------------------

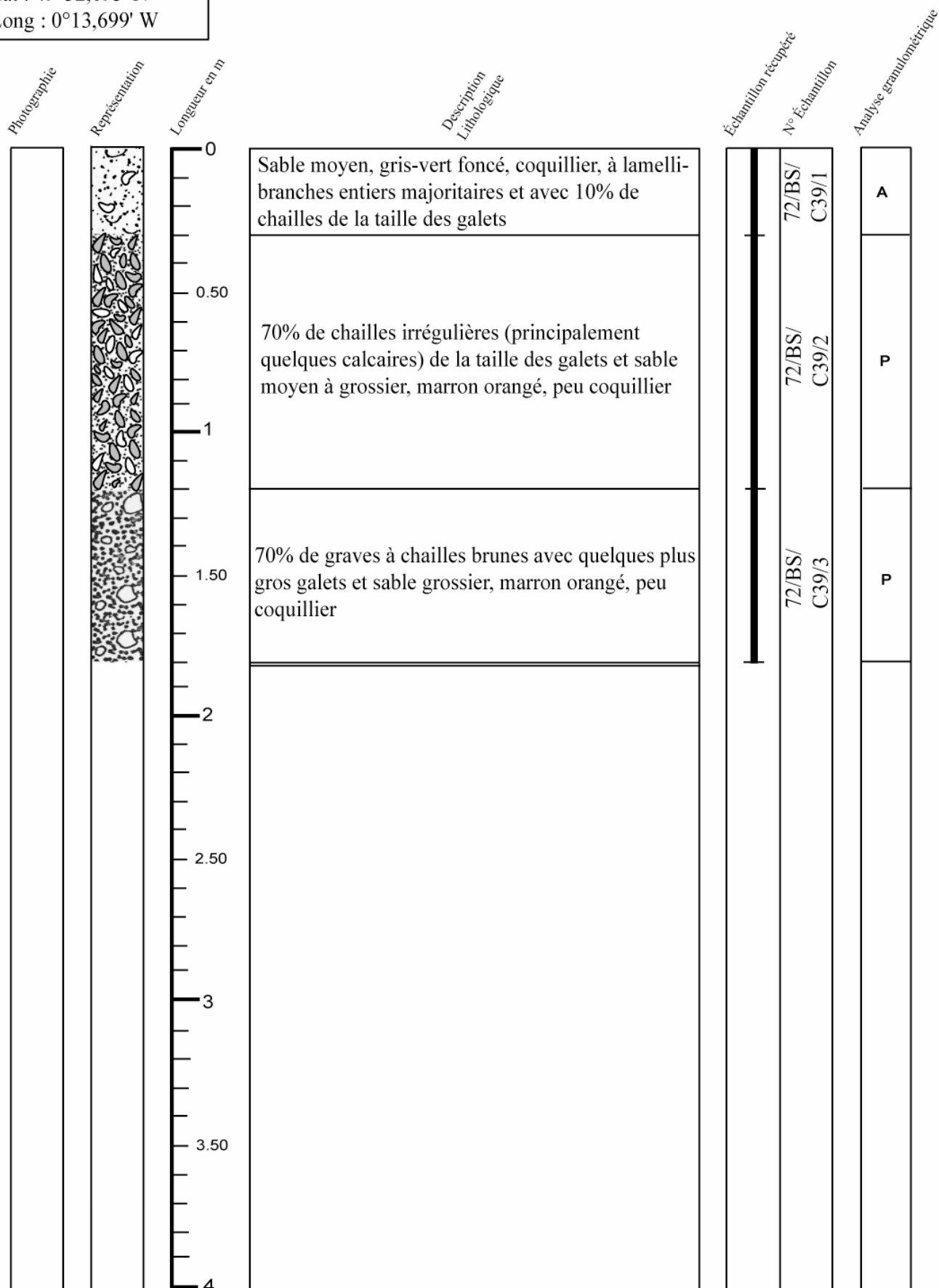

P = Présent
A = Absent

Campagne : Baie de Seine

Carotte n° 72-40

Date : 7 Août 1972	Navire : Irène S	Outil : AM drill
--------------------	------------------	------------------

Position (WGS84) : Lat : 49°31,374' N Long : 0°14,571' W	Longueur totale : 0.90 m
--	--------------------------

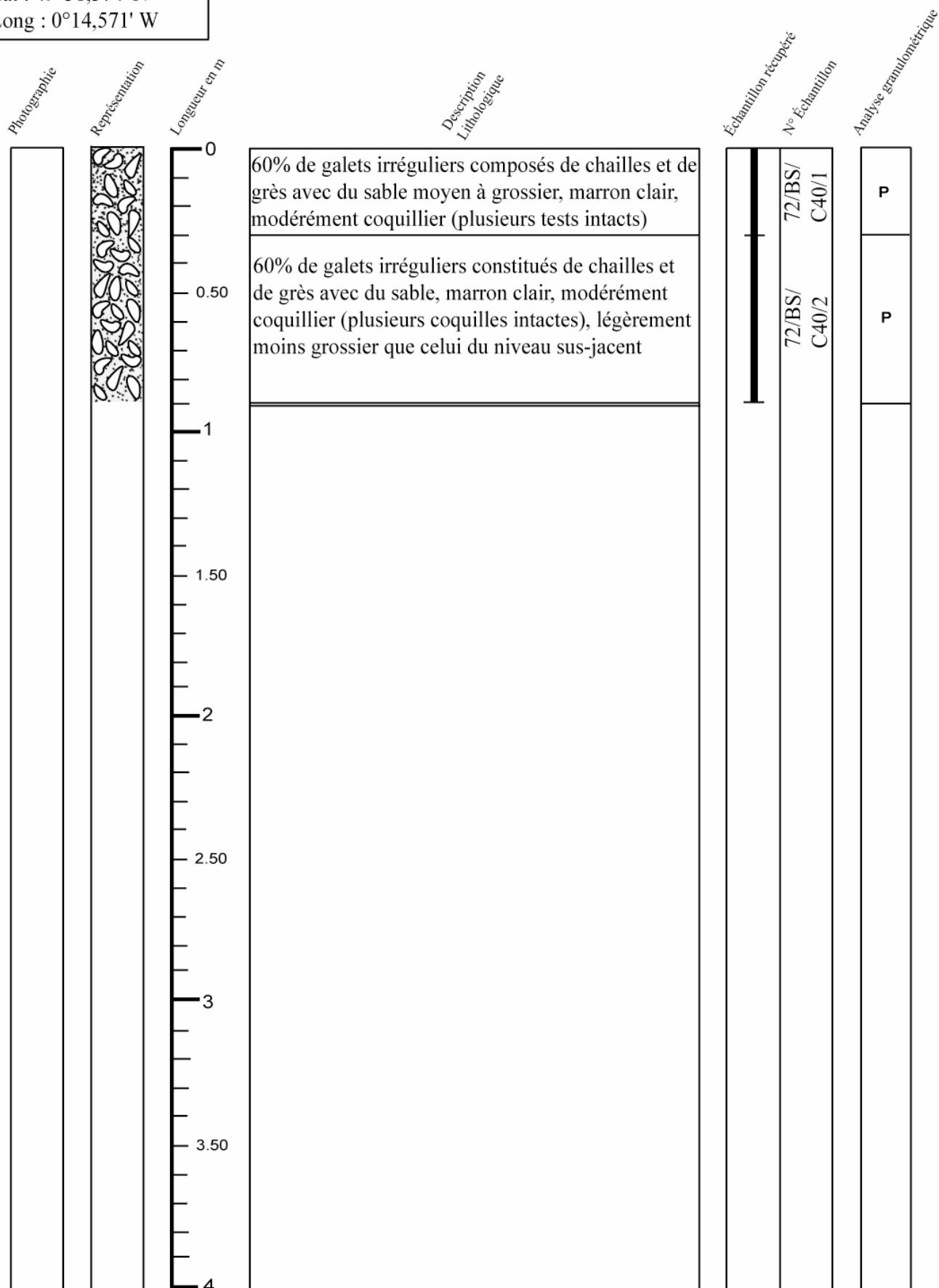

P = Présent
A = Absent

Campagne : Baie de Seine

Carotte n° 72-41

Date : 9 Août 1972	Navire : Irène S	Outil : AM drill
--------------------	------------------	------------------

Position (WGS84) : Lat : 49°30,551' N Long : 0°13,530' W	Longueur totale : 3 m
--	-----------------------

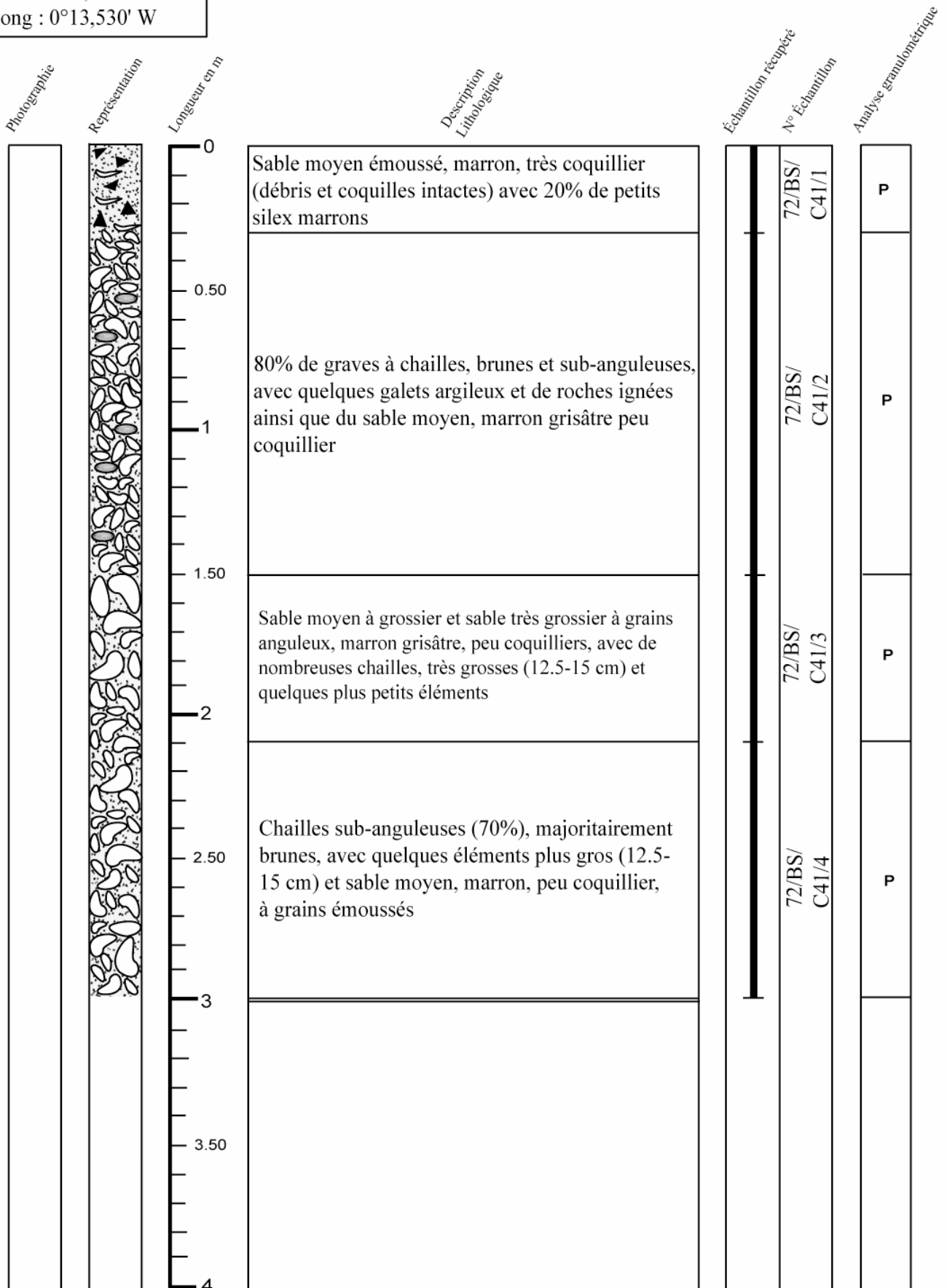

P = Présent
A = Absent

Campagne : Baie de Seine

Carotte n° 72-42

Date : 9 Août 1972	Navire : Irène S	Outil : AM drill
--------------------	------------------	------------------

Position (WGS84): Lat : 49°29,750' N Long : 0°13,842' W	Longueur totale : 1.50 m
---	--------------------------

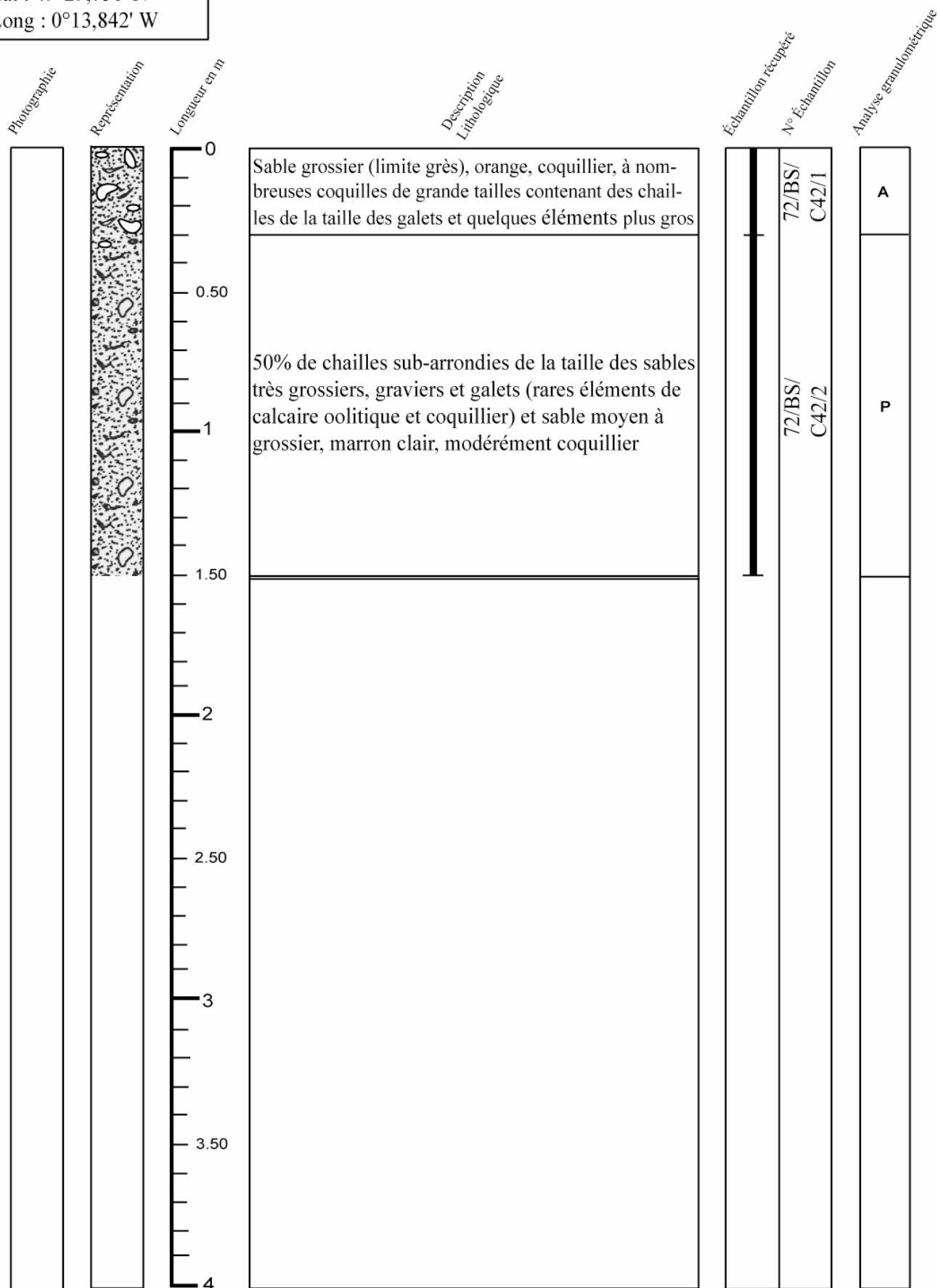

P = Présent
A = Absent

Campagne : Baie de Seine

Carotte n° 72-43

Date : 7 Août 1972	Navire : Irène S	Outil : AM drill
--------------------	------------------	------------------

Position (WGS84) : Lat : 49°31,272' N Long : 0°14,805' W	Longueur totale : 1.20 m
--	--------------------------

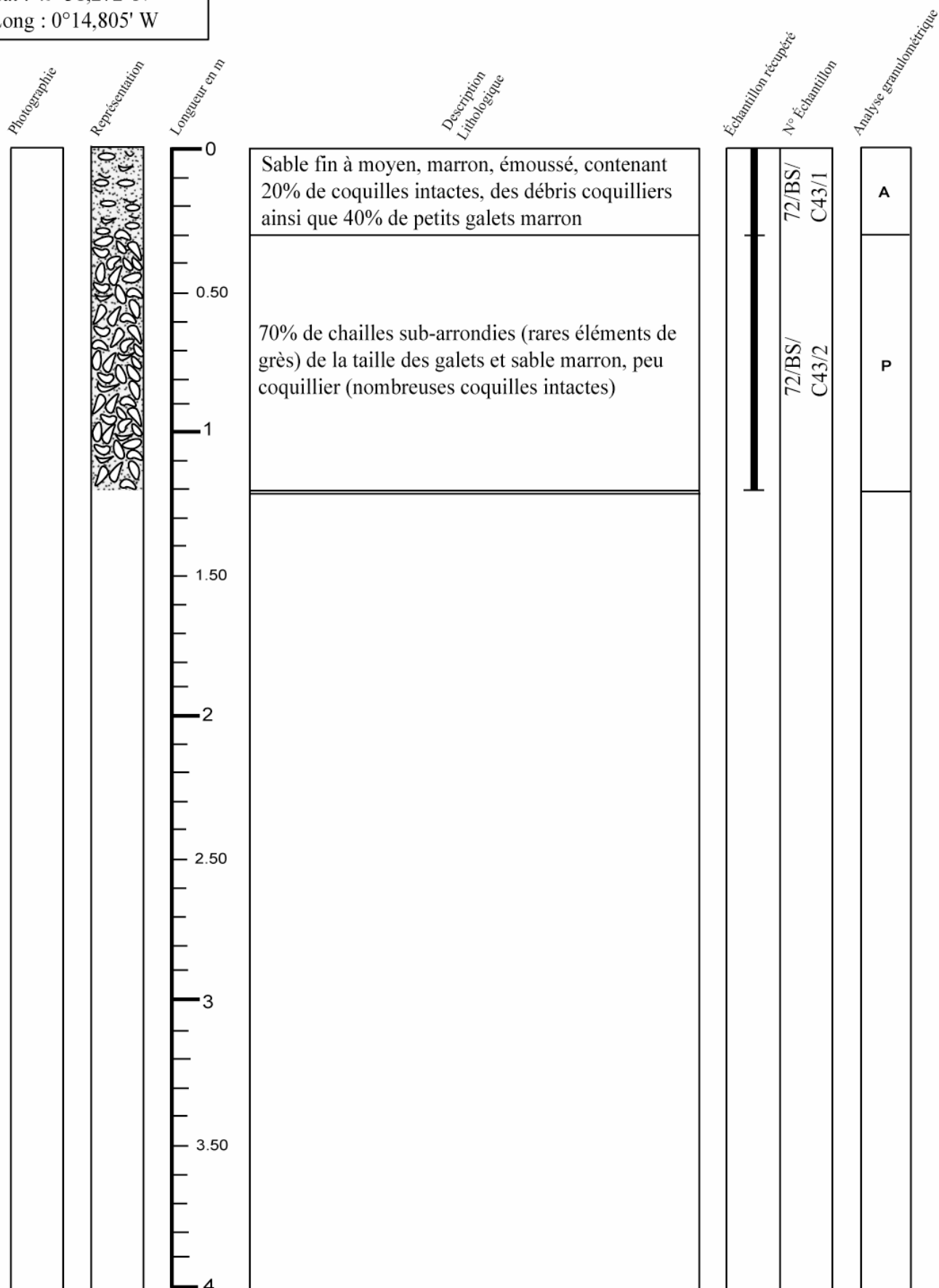

P = Présent
A = Absent

Campagne : Baie de Seine

Carotte n° 72-44

Date : 10 Août 1972	Navire : Irène S	Outil : AM drill
---------------------	------------------	------------------

Position (WGS84): Lat : 49°35,841' N Long : 0°11,328' W	Longueur totale : 6.30 m
---	--------------------------

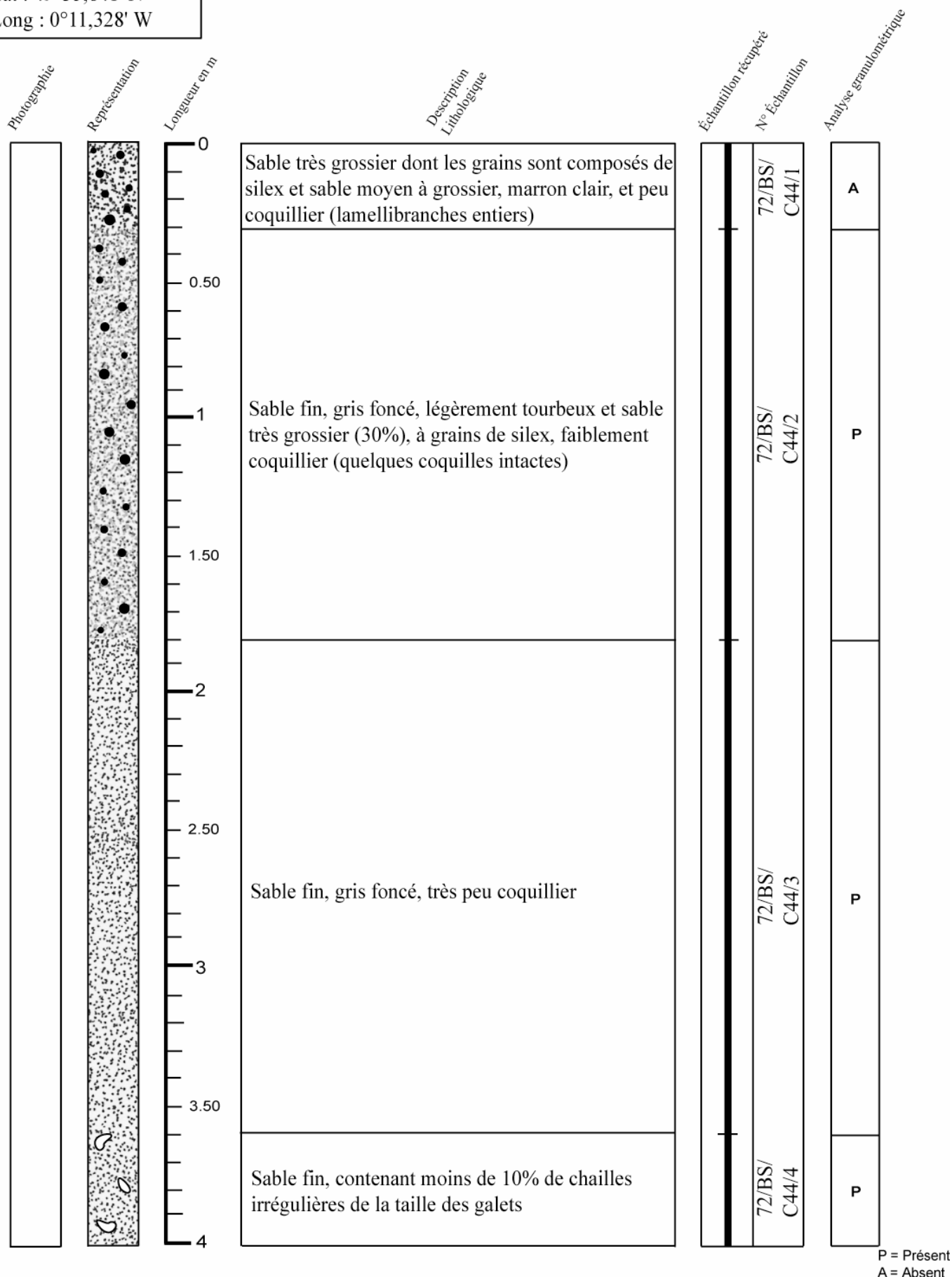

P = Présent
A = Absent

Campagne : Baie de Seine

Carotte n° 72-44

Date : 10 Août 1972	Navire : Irène S	Outil : AM drill
---------------------	------------------	------------------

Position (WGS84) : Lat : 49°35,841' N Long : 0°11,328' W	Longueur totale : 6.30 m
--	--------------------------

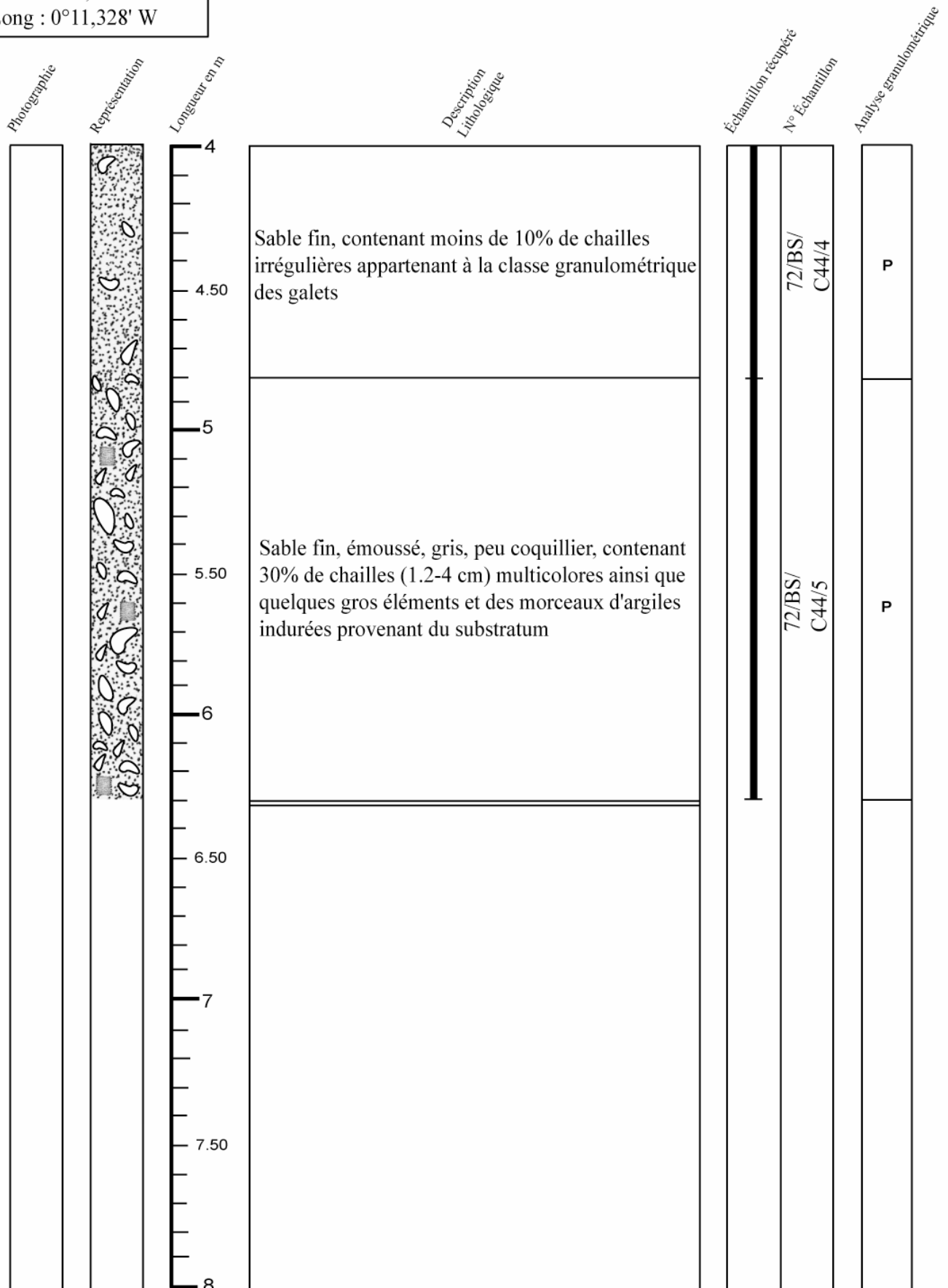

P = Présent
A = Absent

Campagne : Baie de Seine

Carotte n° 72-45

Date : 10 Août 1972	Navire : Irène S	Outil : AM drill
---------------------	------------------	------------------

Position (WGS84): Lat : 49°35,647' N Long : 0°13,197' W	Longueur totale : 1.50 m
---	--------------------------

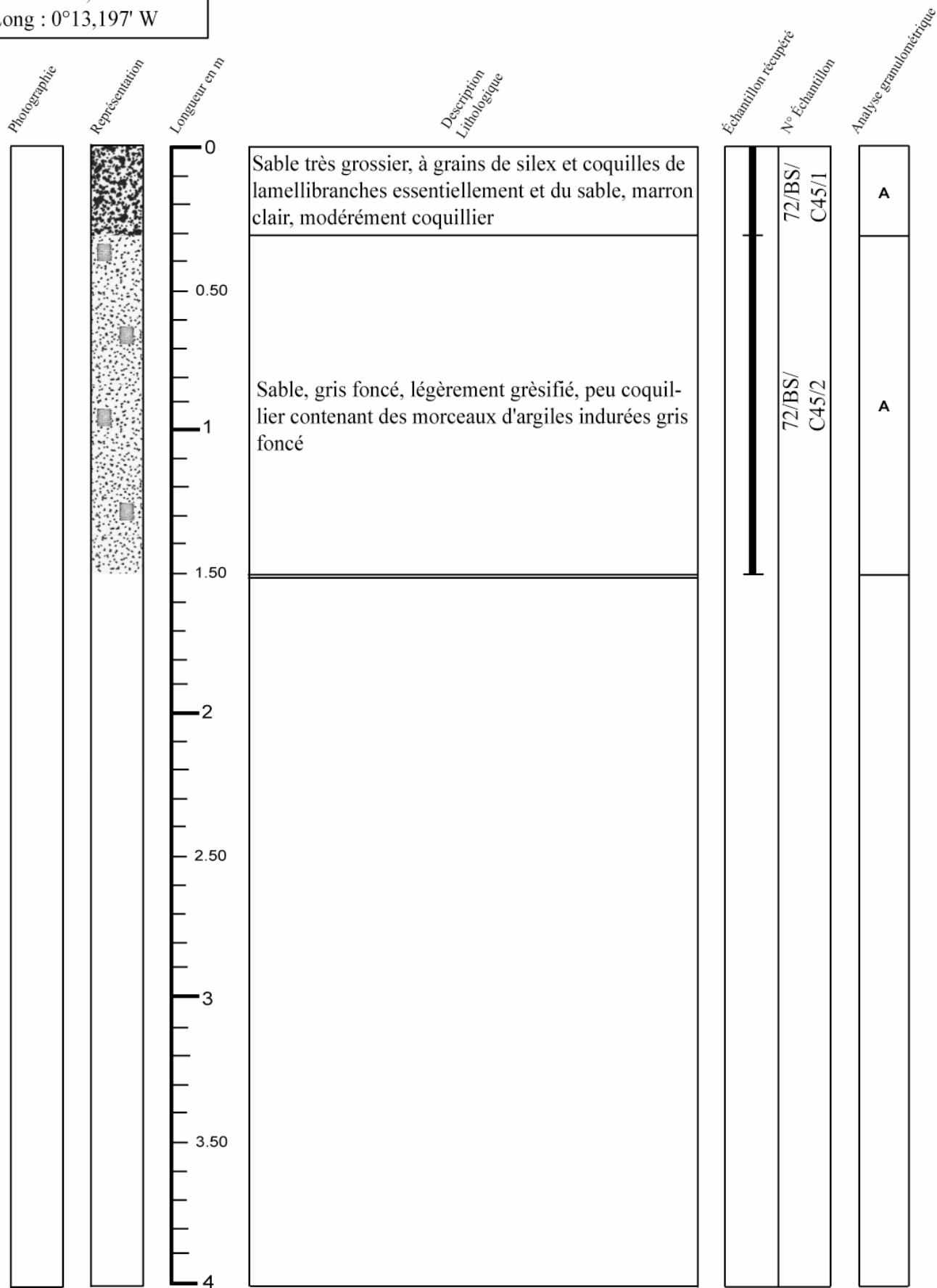

P = Présent
A = Absent

Campagne : Baie de Seine

Carotte n° 72-46

Date : 7 Août 1972	Navire : Irène S	Outil : AM drill
--------------------	------------------	------------------

Position (WGS84) : Lat : 49°30,295' N Long : 0°15,449' W	Longueur totale : 2.40 m
--	--------------------------

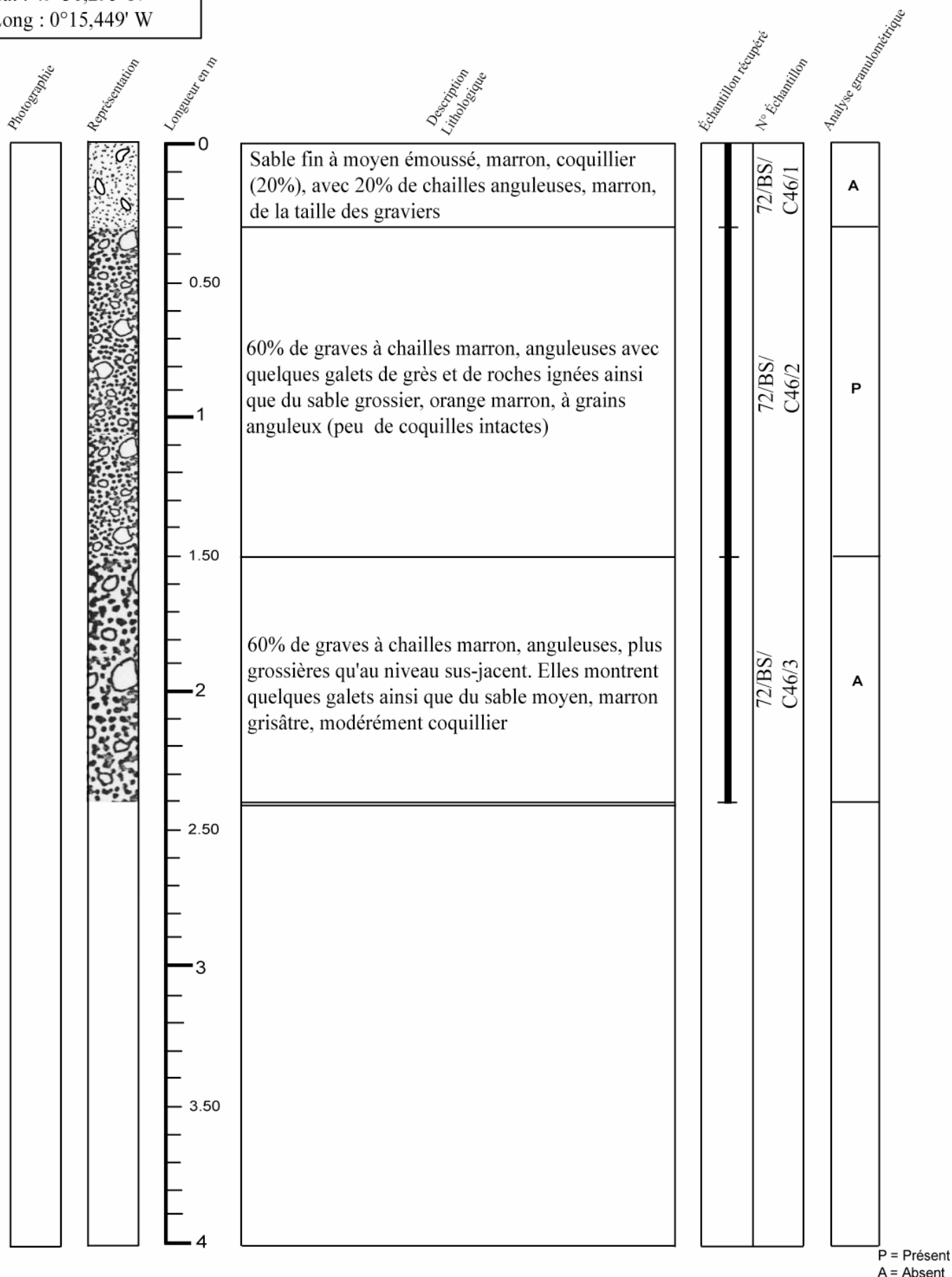

Campagne : Baie de Seine

Carotte n° 72-47

Date : 7 Août 1972	Navire : Irène S	Outil : AM drill
--------------------	------------------	------------------

Position (WGS84) : Lat : 49°31,143' N Long : 0°16,437' W	Longueur totale : 2.70 m
--	--------------------------

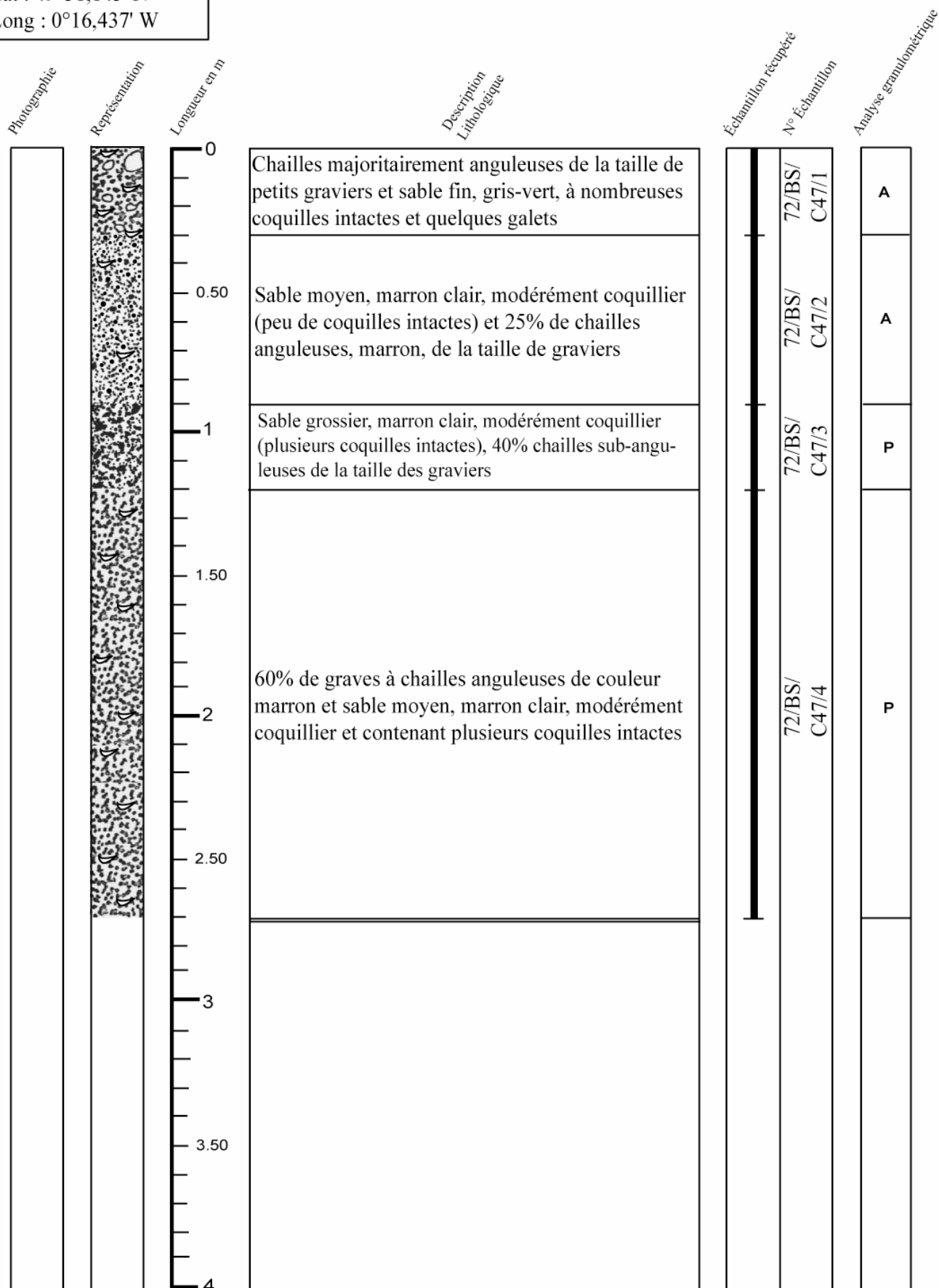

P = Présent
A = Absent

Campagne : Baie de Seine

Carotte n° 72-48

Date : 7 Août 1972	Navire : Irène S	Outil : AM drill
--------------------	------------------	------------------

Position (WGS84) : Lat : 49°32,136' N Long : 0°16,432' W	Longueur totale : 1.80 m
--	--------------------------

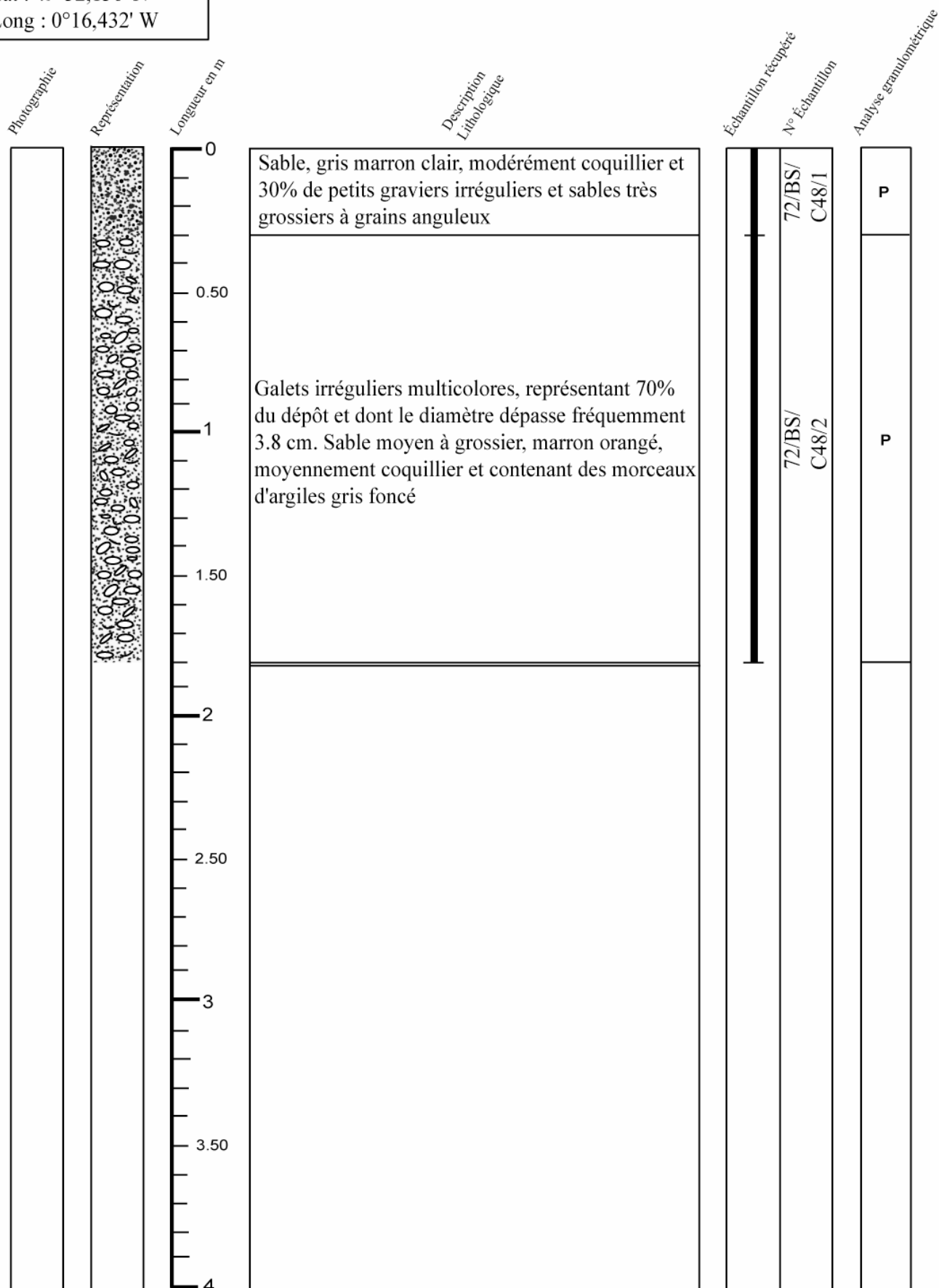

P = Présent
A = Absent

Campagne : Baie de Seine

Carotte n° 72-49

Date : 7 Août 1972	Navire : Irène S	Outil : AM drill
--------------------	------------------	------------------

Position (WGS84): Lat : 49°32,886' N Long : 0°16,369' W	Longueur totale : 1.50 m
---	--------------------------

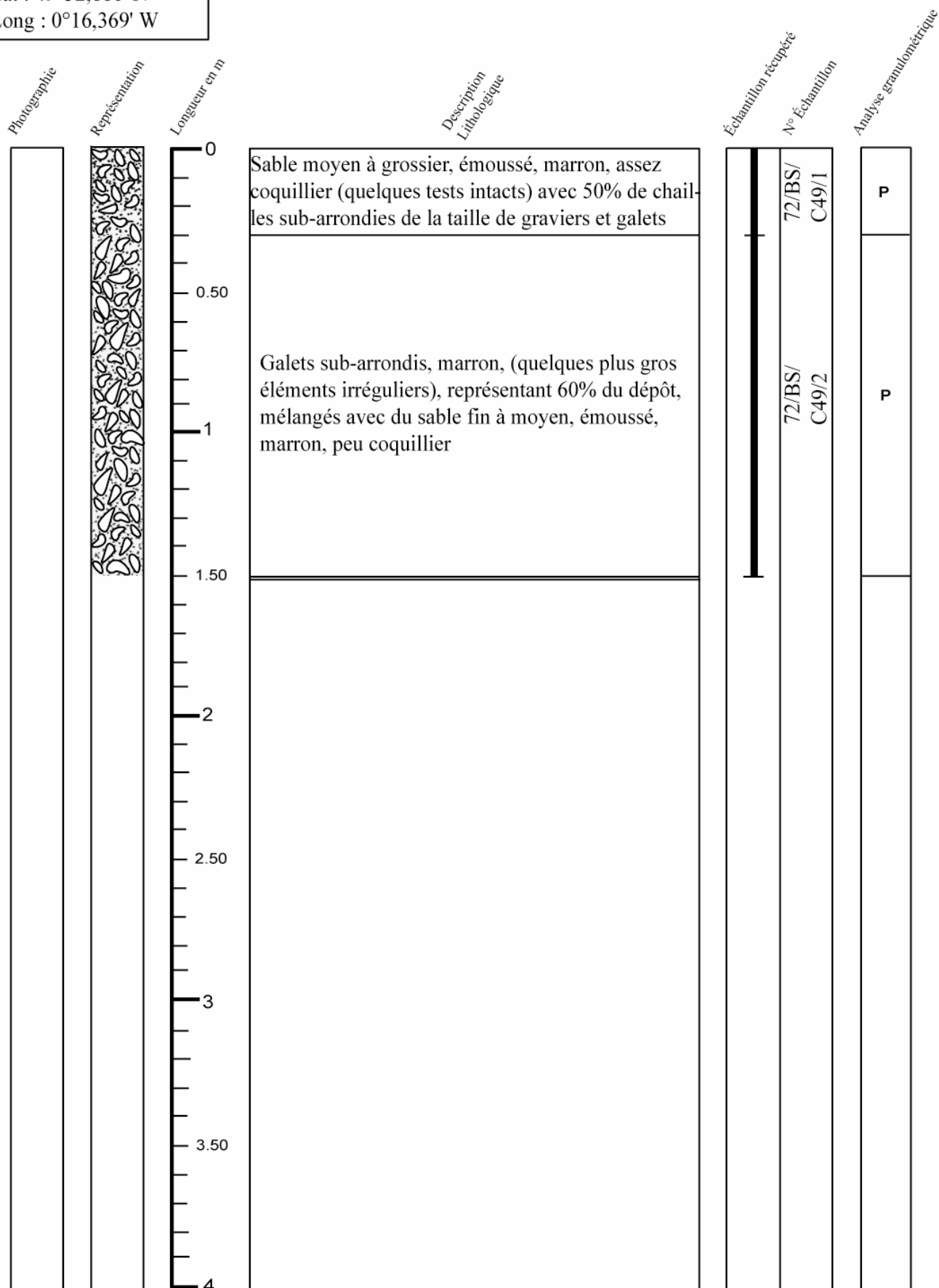

P = Présent
A = Absent

Campagne : Baie de Seine

Carotte n° 72-50

Date : 10 Août 1972	Navire : Irène S	Outil : AM drill
---------------------	------------------	------------------

Position (WGS84) : Lat : 49°34,369' N Long : 0°16,156' W	Longueur totale : 3.60 m
--	--------------------------

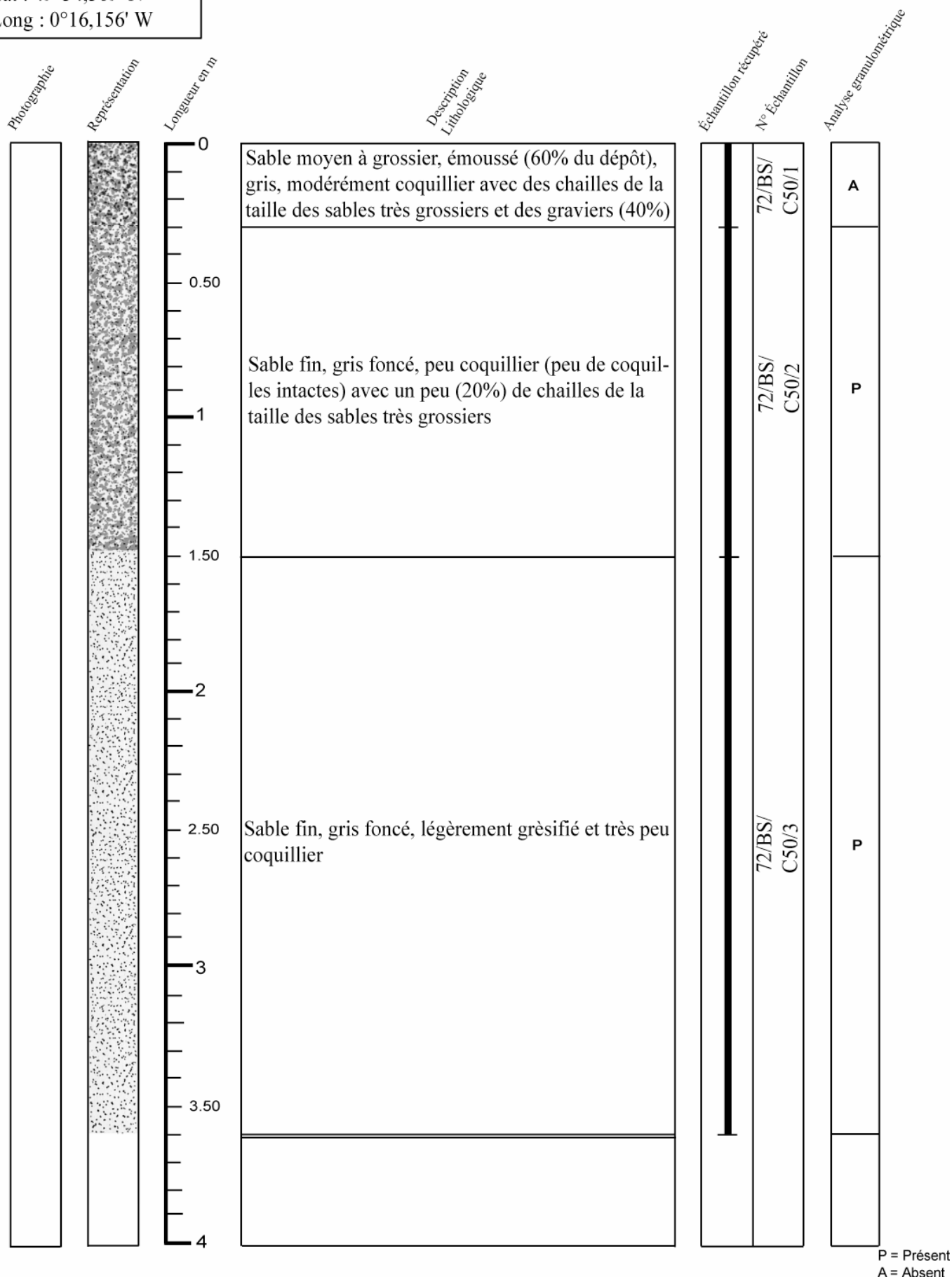

P = Présent
A = Absent

Campagne : Baie de Seine

Carotte n° 72-51

Date : 10 Août 1972	Navire : Irène S	Outil : AM drill
---------------------	------------------	------------------

Position (WGS84) : Lat : 49°35,564' N Long : 0°16,686' W	Longueur totale : 0.30 m
--	--------------------------

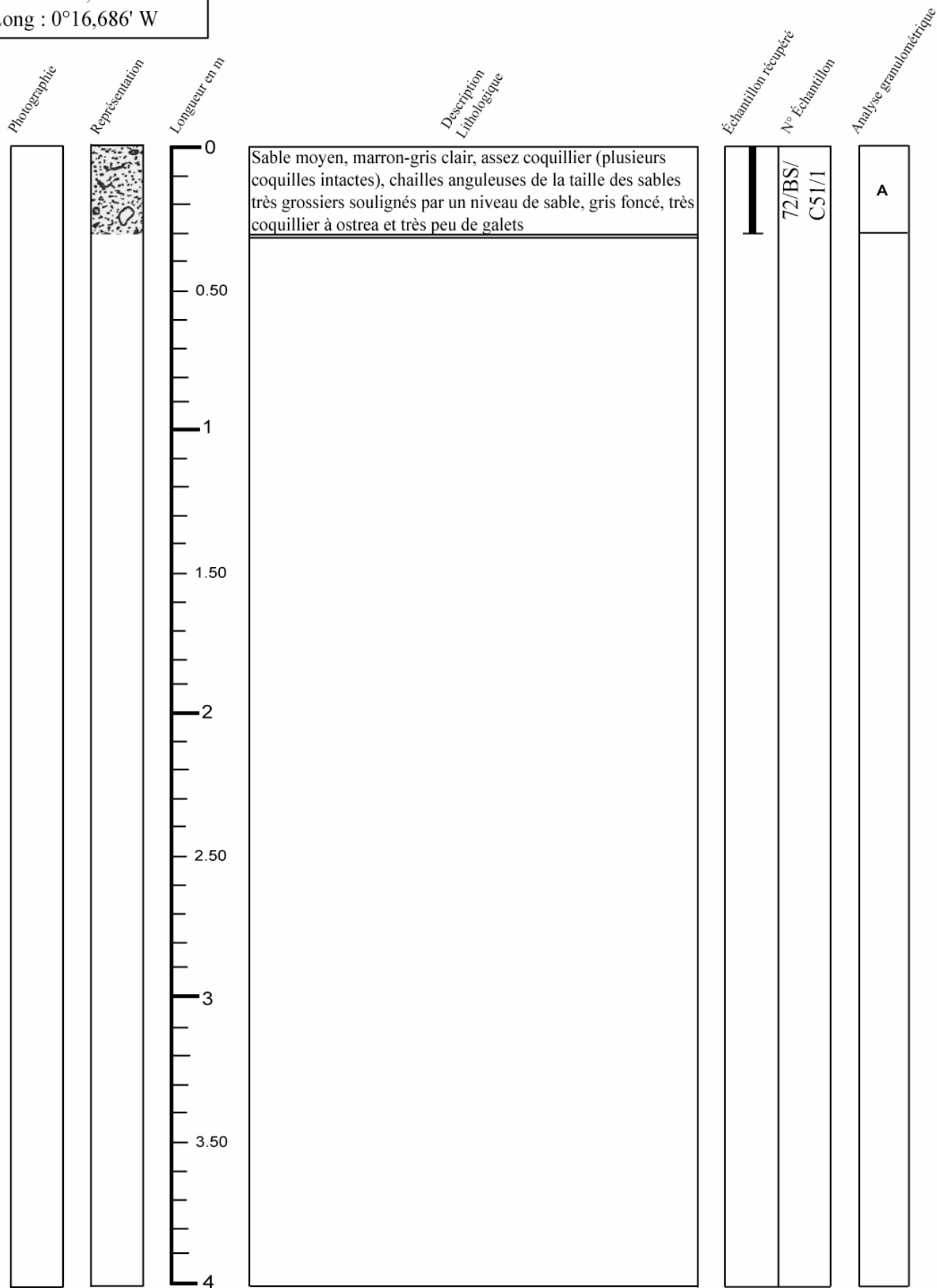

P = Présent
A = Absent

Campagne : Baie de Seine

Carotte n° 72-52

Date : 7 Août 1972	Navire : Irène S	Outil : AM drill
--------------------	------------------	------------------

Position (WGS84): Lat : 49°32,707' N Long : 0°18,551' W	Longueur totale : 2.70 m
---	--------------------------

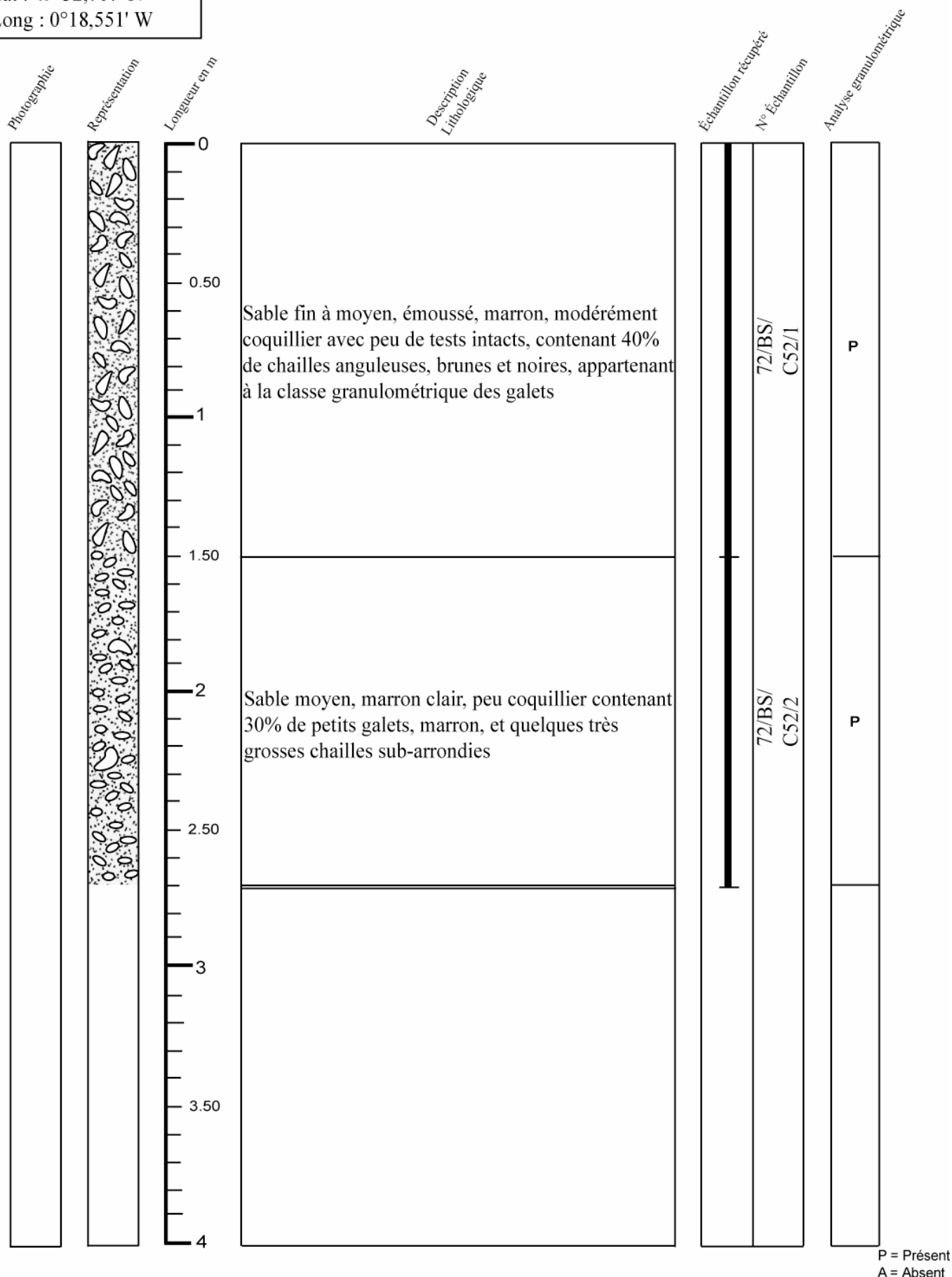

Campagne : Baie de Seine

Carotte n° 72-53

Date : 7Août 1972	Navire : Irène S	Outil : AM drill
-------------------	------------------	------------------

Position (WGS84): Lat : 49°31,947' N Long : 0°17,471' W	Longueur totale : 5.40 m
---	--------------------------

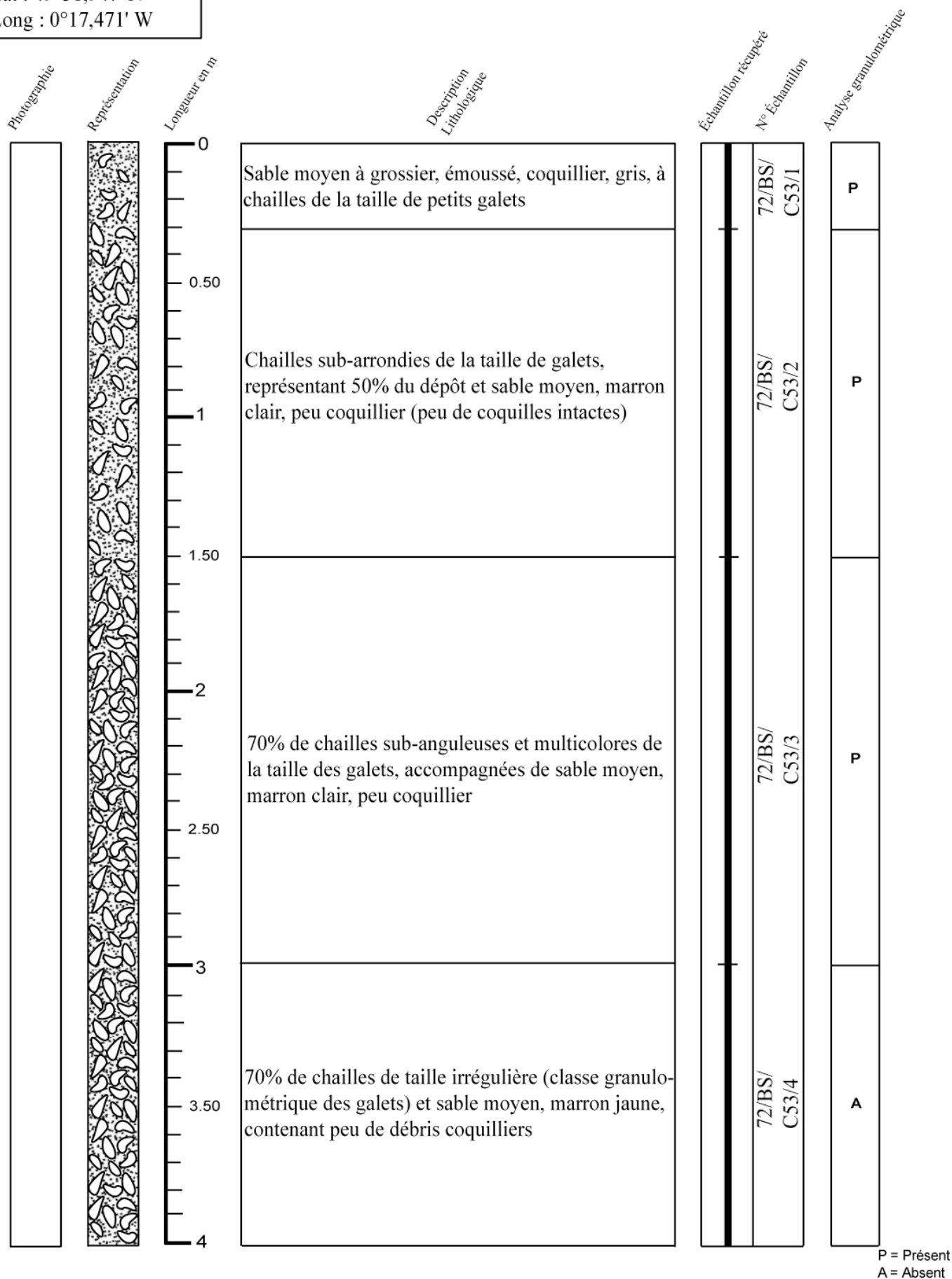

Campagne : Baie de Seine

Carotte n° 72-53

Date : 7Août 1972	Navire : Irène S	Outil : AM drill
-------------------	------------------	------------------

Position (WGS84) : Lat : 49°31,947' N Long : 0°17,471' W	Longueur totale : 5.40 m
--	--------------------------

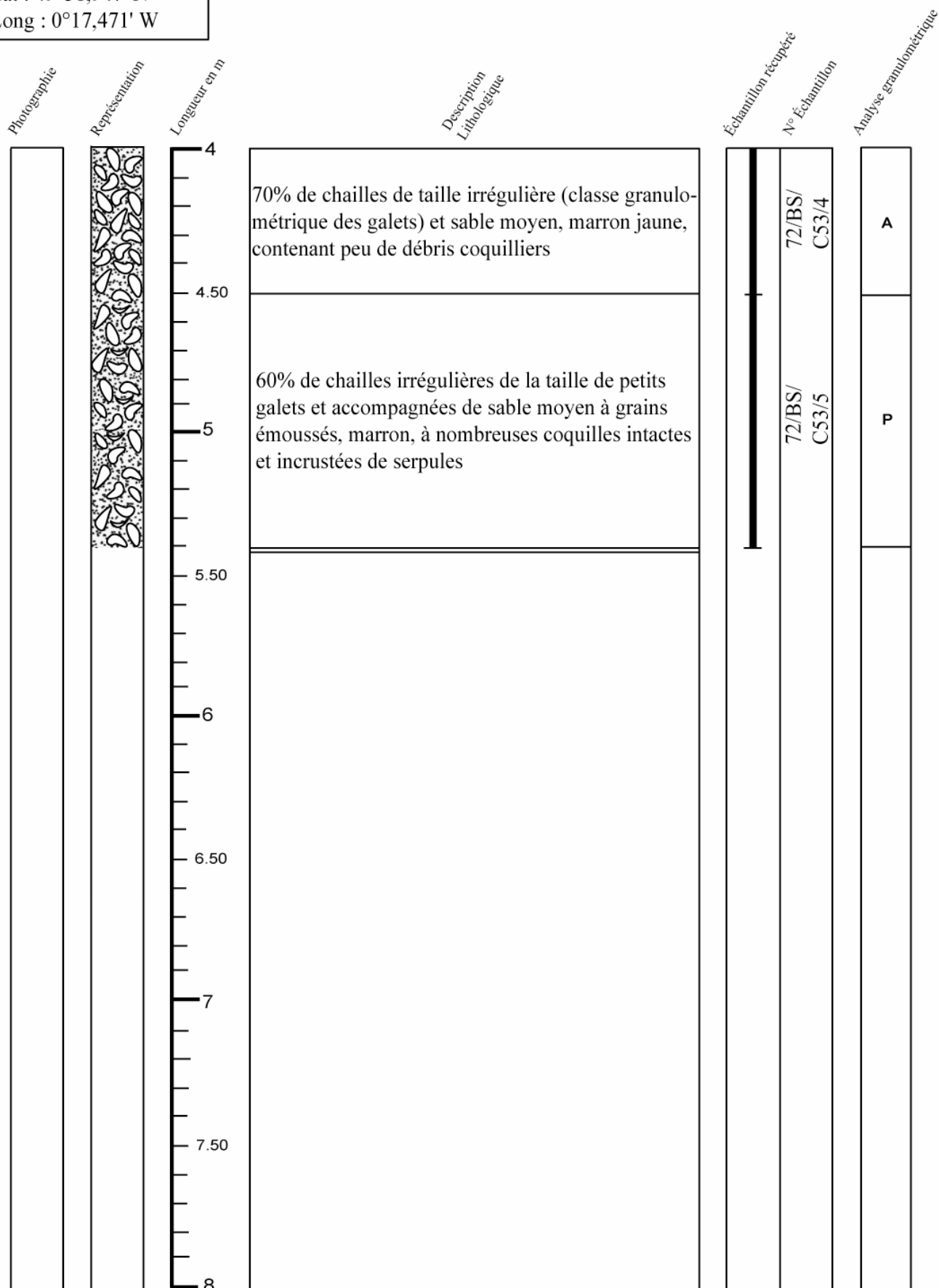

P = Présent
A = Absent

Campagne : Baie de Seine

Carotte n° 72-54

Date : 7 Août 1972	Navire : Irène S	Outil : AM drill
--------------------	------------------	------------------

Position (WGS84) : Lat : 49°31,495' N Long : 0°16,971' W	Longueur totale : 0.90 m
--	--------------------------

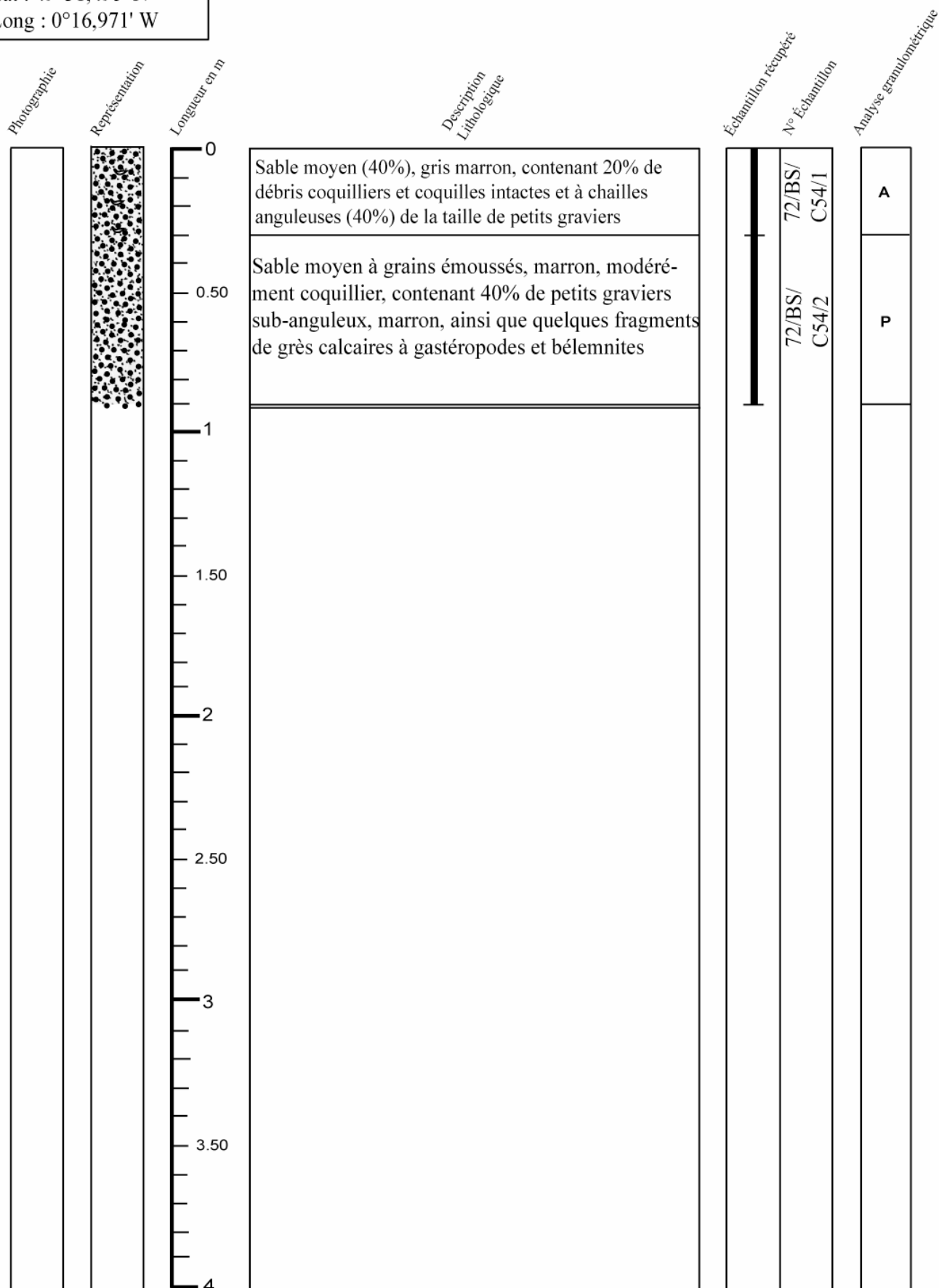

P = Présent
A = Absent

Campagne : Baie de Seine

Carotte n° 72-55

Date : 7 Août 1972	Navire : Irène S	Outil : AM drill
--------------------	------------------	------------------

Position (WGS84): Lat : 49°31,138' N Long : 0°18,316' W	Longueur totale : 2.10 m
---	--------------------------

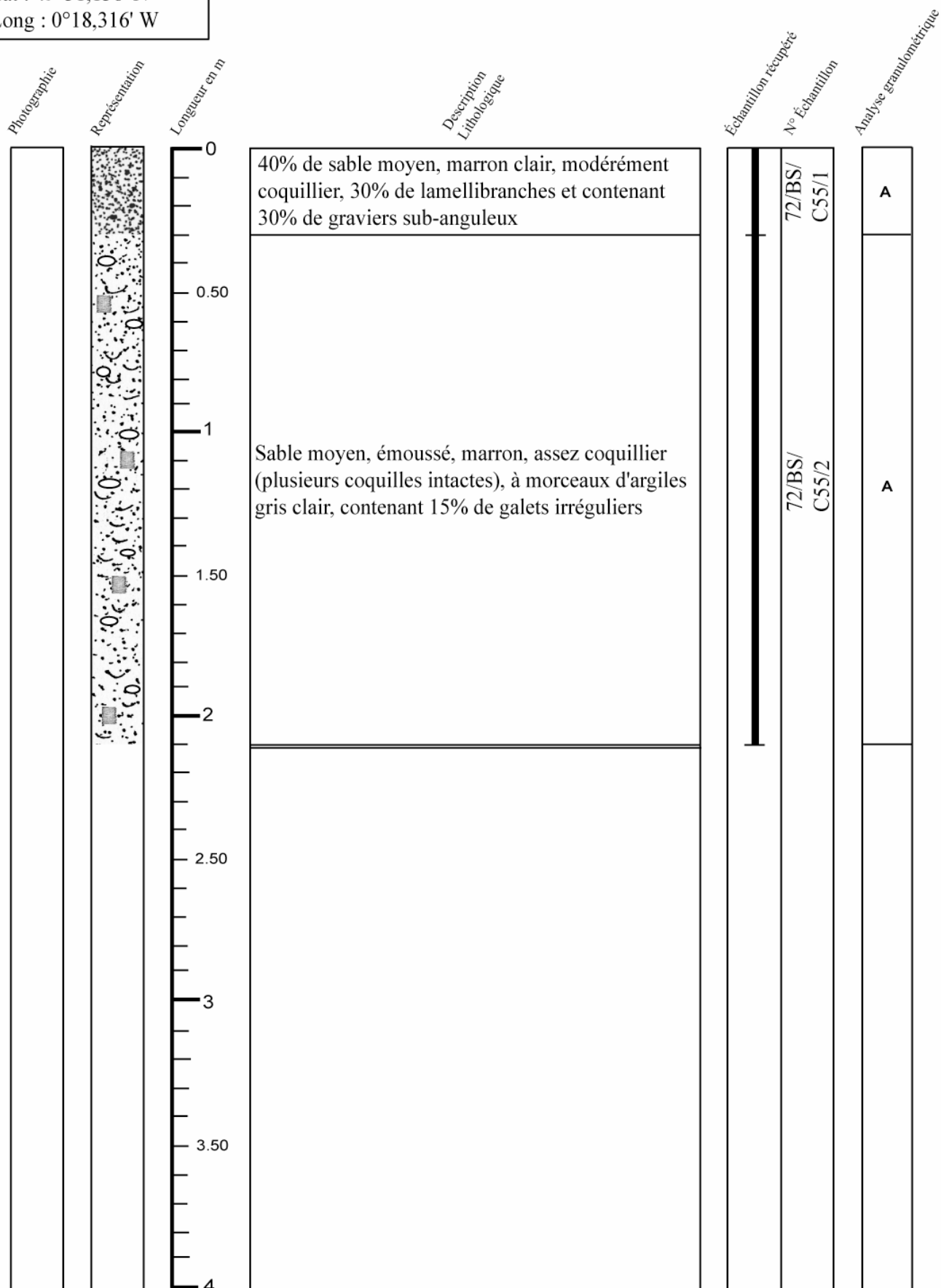

P = Présent
A = Absent

Campagne : Baie de Seine

Carotte n° 72-56

Date : 7 Août 1972	Navire : Irène S	Outil : AM drill
--------------------	------------------	------------------

Position (WGS84) : Lat : 49°31,716' N Long : 0°19,070' W	Longueur totale : 2.40 m
--	--------------------------

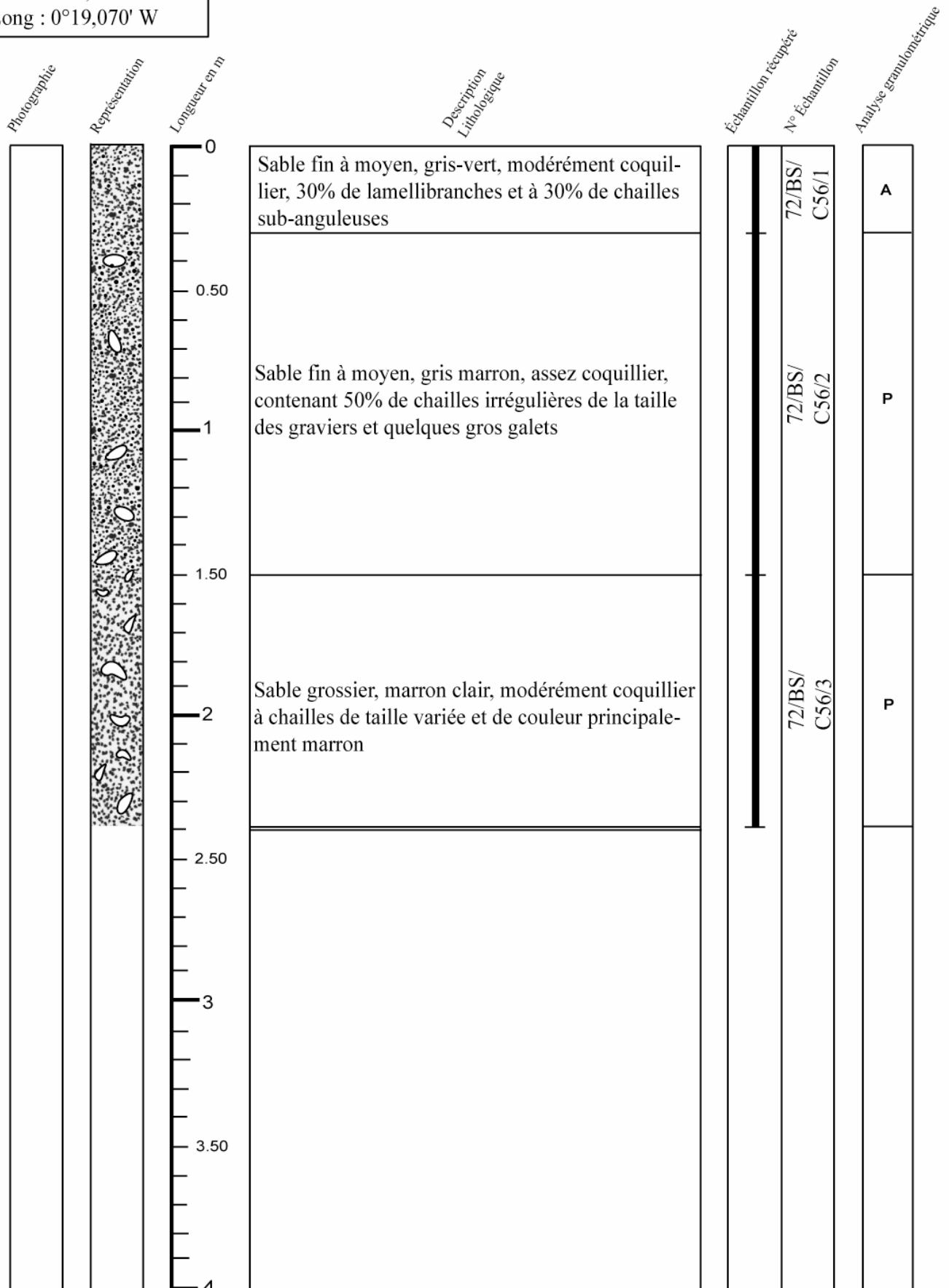

P = Présent
A = Absent

Campagne : Baie de Seine

Carotte n° 72-57

Date : 7 Août 1972	Navire : Irène S	Outil : AM drill
--------------------	------------------	------------------

Position (WGS84) : Lat : 49°32,876' N Long : 0°20,563' W	Longueur totale : 0.90 m
--	--------------------------

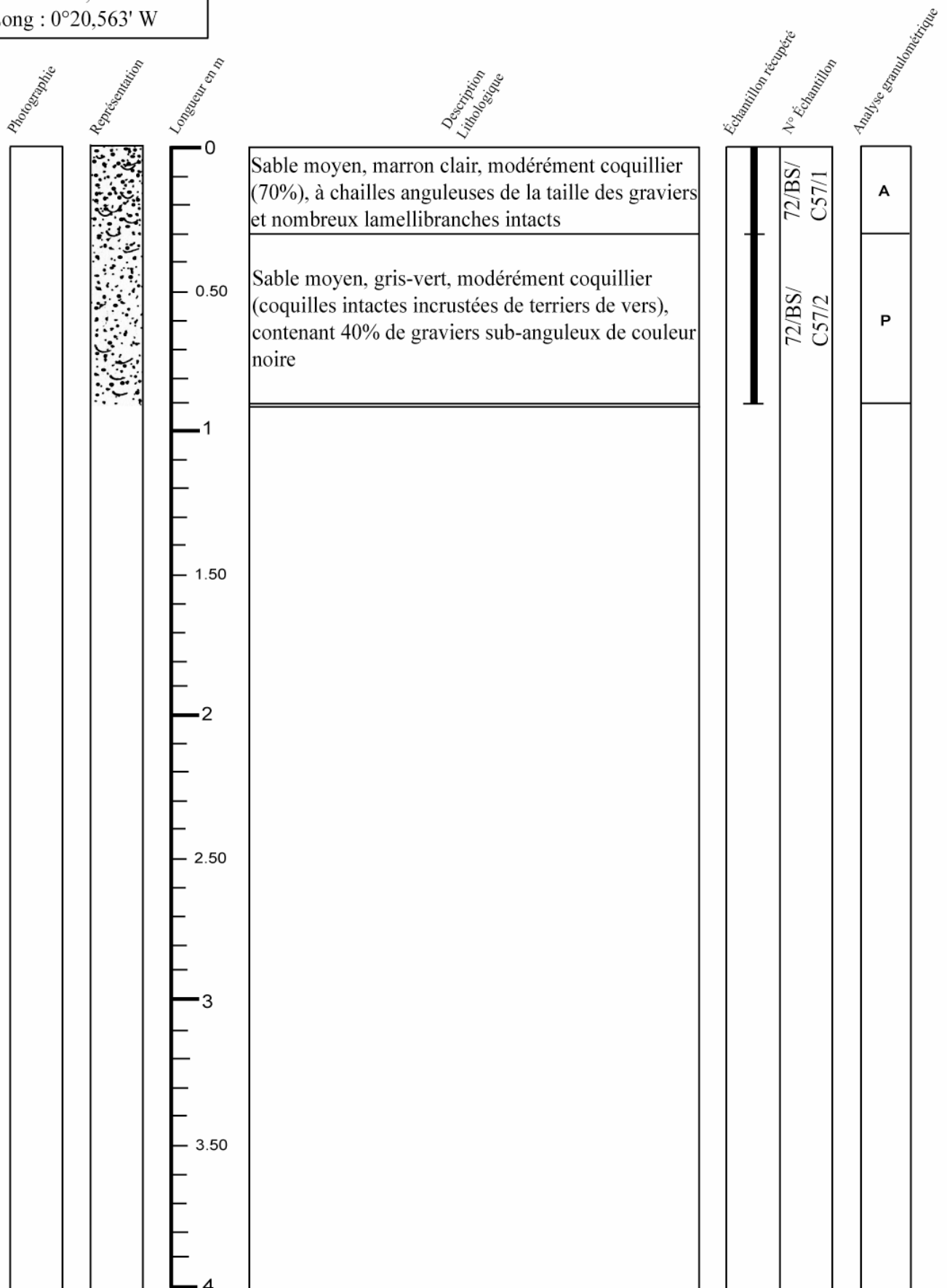

P = Présent
A = Absent

Campagne : Baie de Seine

Carotte n° 72-58

Date : 7 Août 1972	Navire : Irène S	Outil : AM drill
--------------------	------------------	------------------

Position (WGS84) : Lat : 49°31,820' N Long : 0°20,152' W	Longueur totale : 0.90 m
--	--------------------------

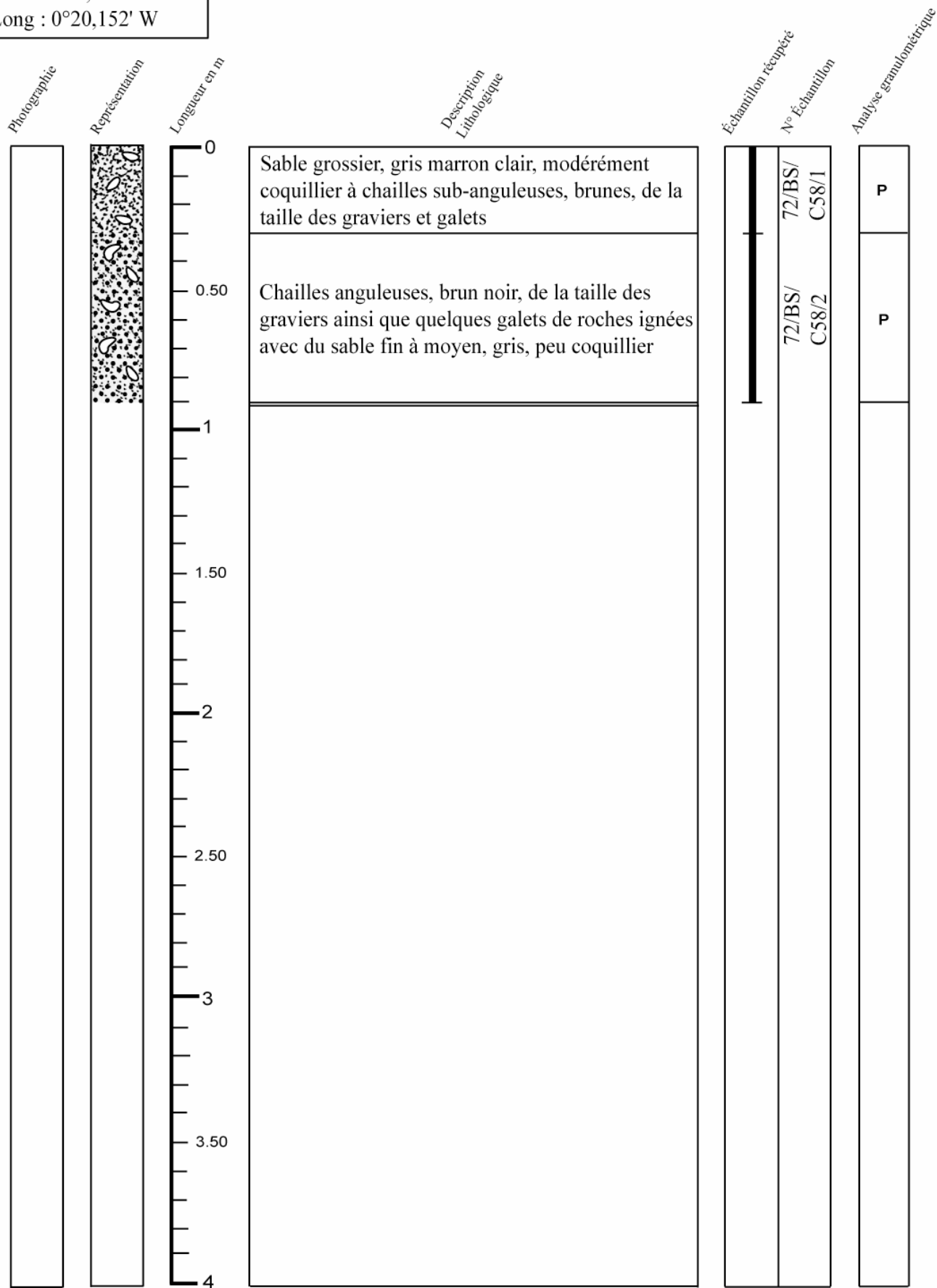

P = Présent
A = Absent

Campagne : Baie de Seine

Carotte n° 72-59

Date : 7 Août 1972	Navire : Irène S	Outil : AM drill
--------------------	------------------	------------------

Position (WGS84) : Lat : 49°31,269' N Long : 0°20,481' W	Longueur totale : 1.20 m
--	--------------------------

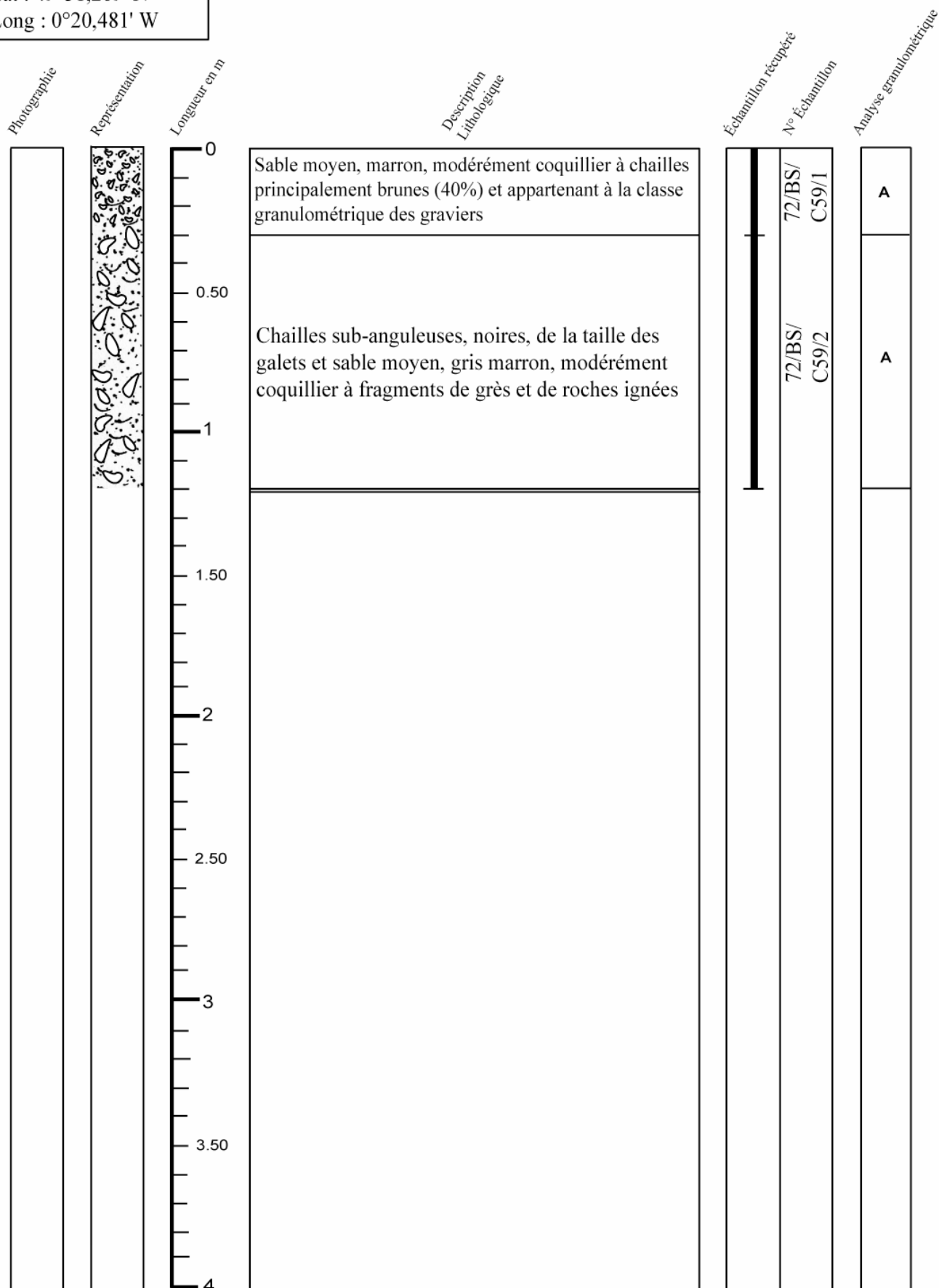

P = Présent
A = Absent

Campagne : Baie de Seine

Carotte n° 72-60

Date : 5 Août 1972	Navire : Irène S	Outil : AM drill
--------------------	------------------	------------------

Position (WGS84) : Lat : 49°27,002' N Long : 0°19,694' W	Longueur totale : 0.30 m
--	--------------------------

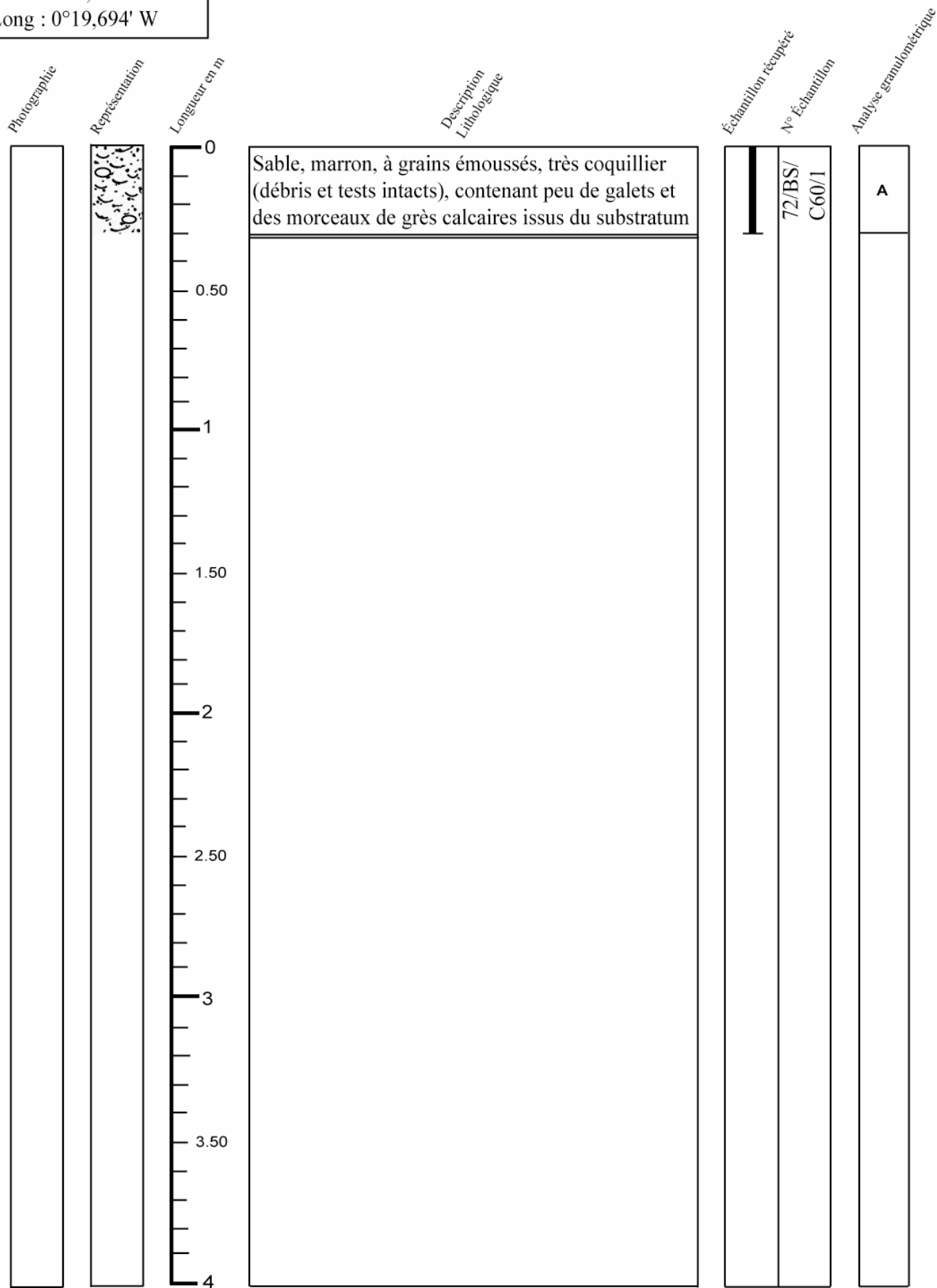

P = Présent
A = Absent

Campagne : Baie de Seine

Carotte n° 72-61

Date : 5 Août 1972	Navire : Irène S	Outil : AM drill
--------------------	------------------	------------------

Position (WGS84): Lat : 49°26,216' N Long : 0°18,356' W	Longueur totale : 2.40 m
---	--------------------------

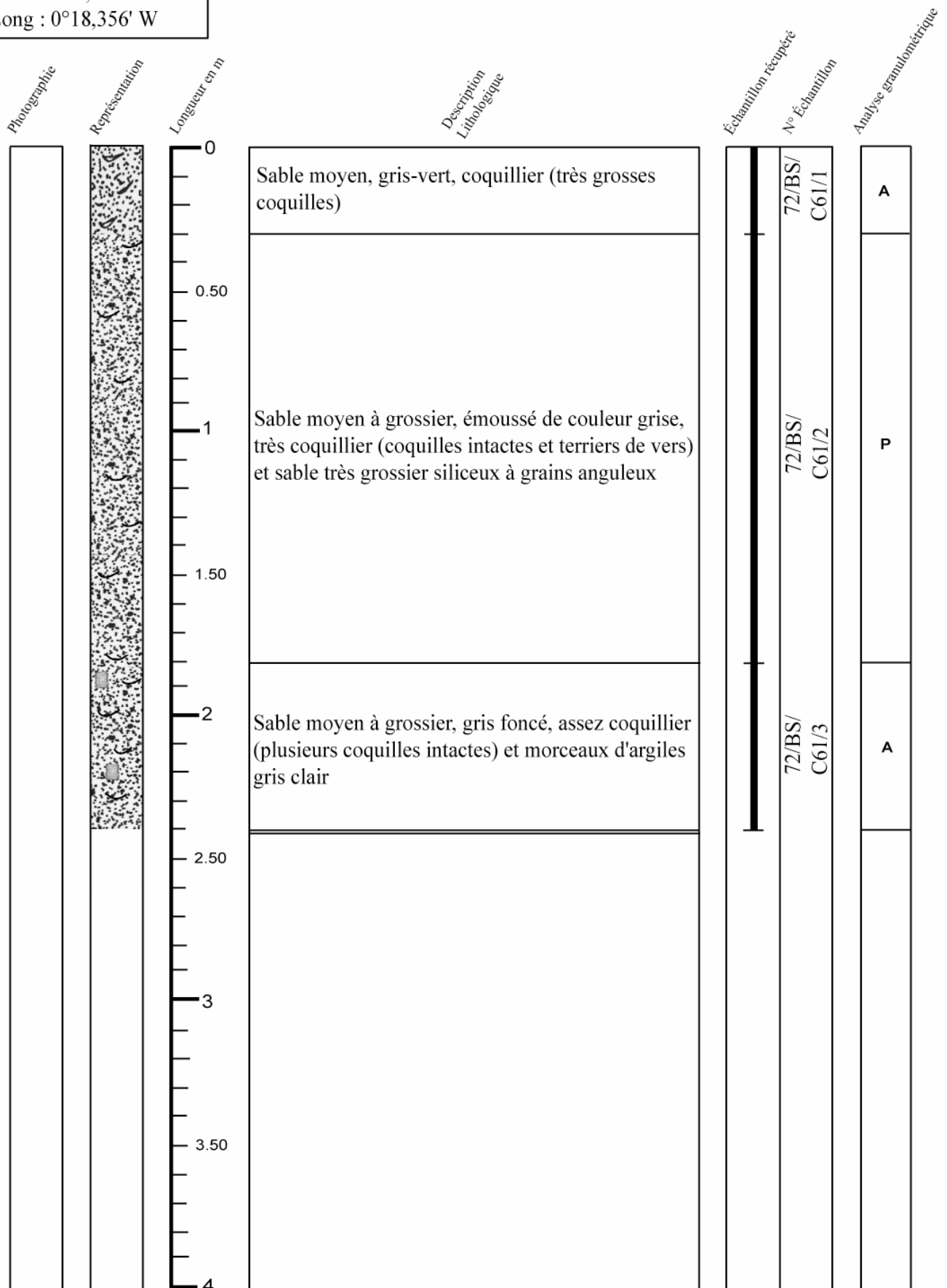

P = Présent
A = Absent

Campagne : Baie de Seine

Carotte n° 72-62

Date : 5 Août 1972	Navire : Irène S	Outil : AM drill
--------------------	------------------	------------------

Position (WGS84) : Lat : 49°24,248' N Long : 0°16,178' W	Longueur totale : 3 m
--	-----------------------

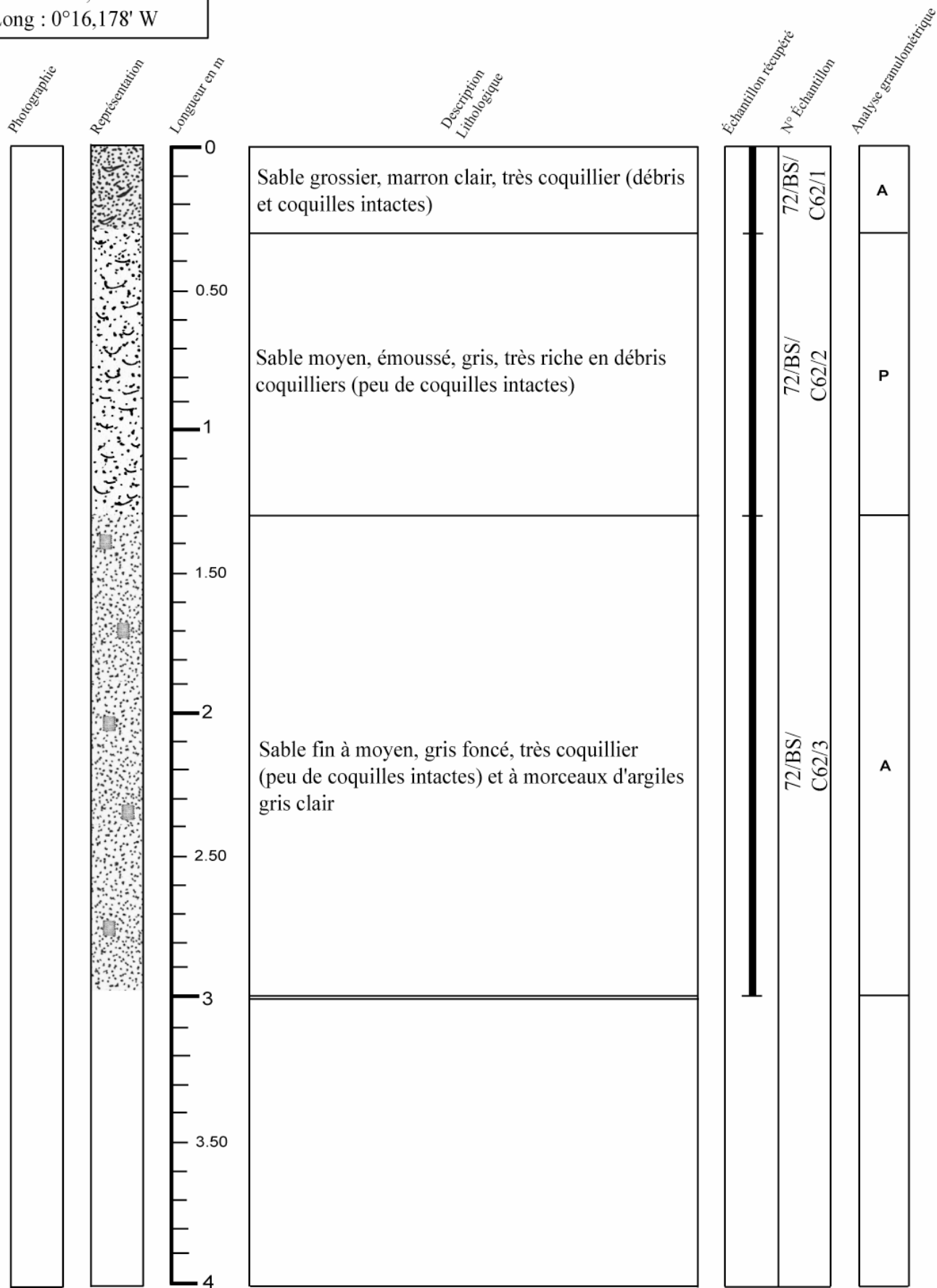

P = Présent
A = Absent

Campagne : Baie de Seine

Carotte n° 72-63

Date : 5 Août 1972	Navire : Irène S	Outil : AM drill
--------------------	------------------	------------------

Position (WGS84): Lat : 49°25,421' N Long : 0°14,870' W	Longueur totale : 5.40 m
---	--------------------------

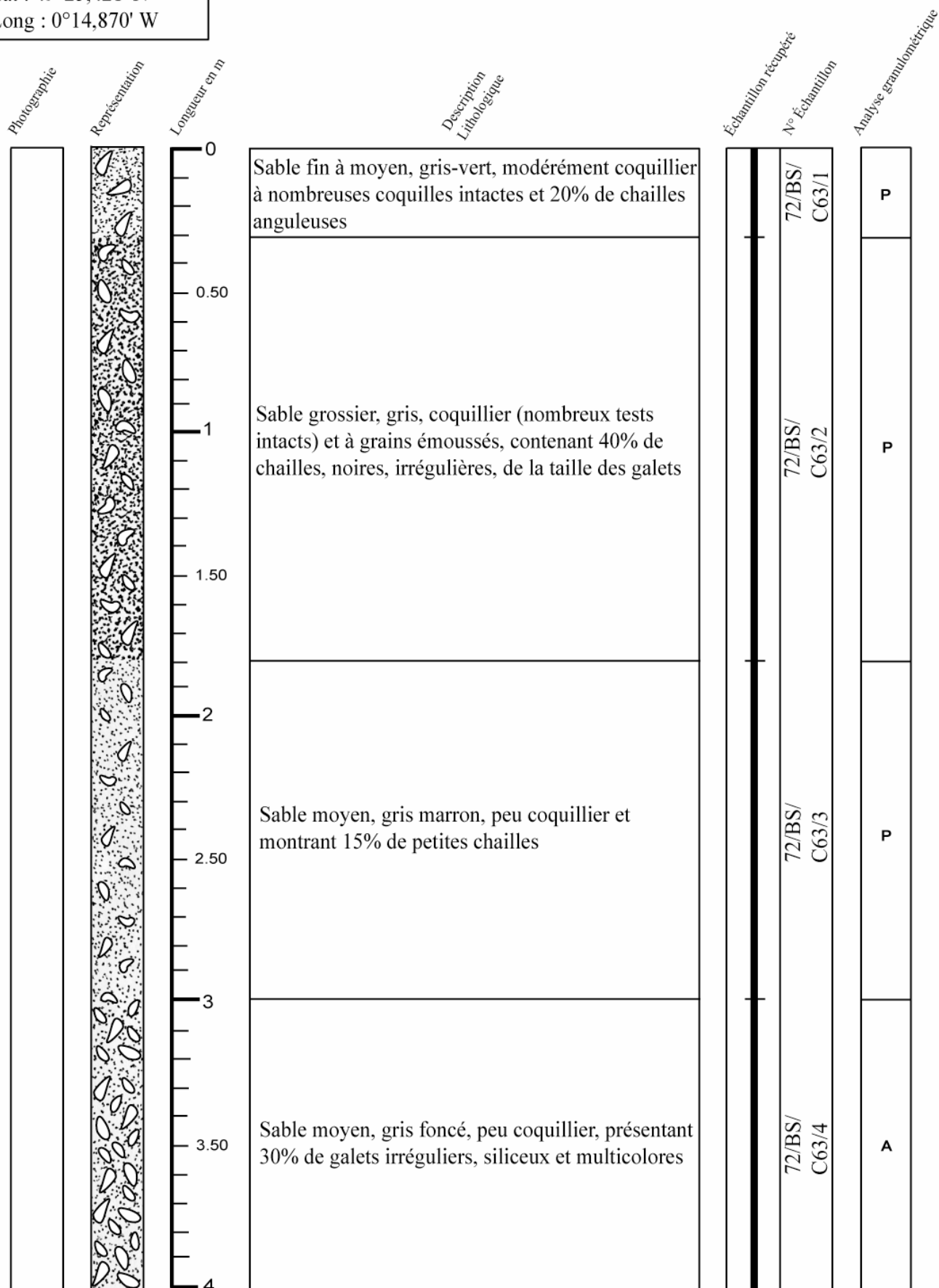

P = Présent
A = Absent

Campagne : Baie de Seine

Carotte n° 72-63

Date : 5 Août 1972	Navire : Irène S	Outil : AM drill
--------------------	------------------	------------------

Position (WGS84) : Lat : 49°25,421' N Long : 0°14,870' W	Longueur totale : 5.40 m
--	--------------------------

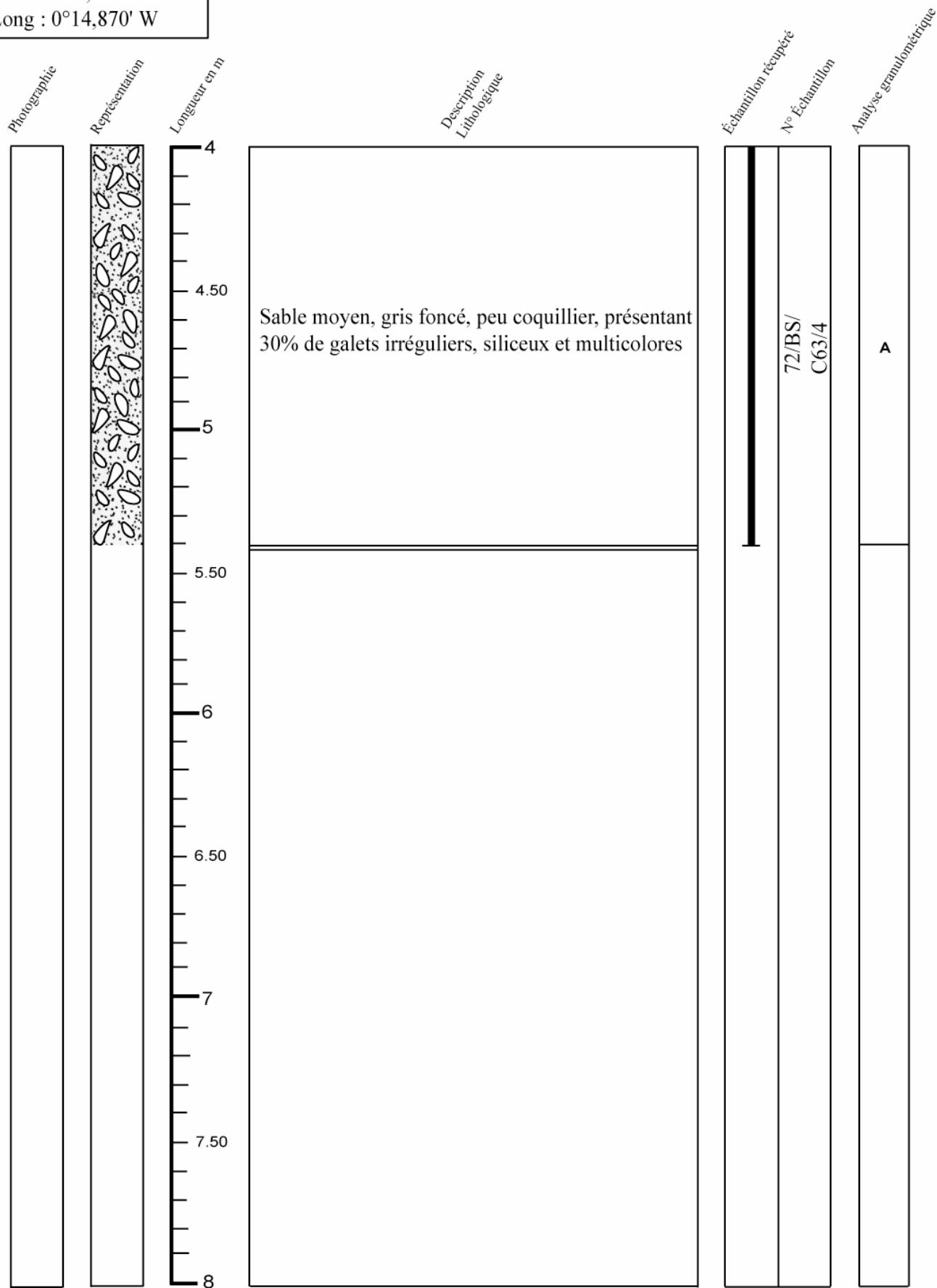

P = Présent
A = Absent

Campagne : Baie de Seine

Carotte n° 72-64

Date : 5 Août 1972	Navire : Irène S	Outil : AM drill
--------------------	------------------	------------------

Position (WGS84) : Lat : 49°23,382' N Long : 0°15,380' W	Longueur totale : 5.40 m
--	--------------------------

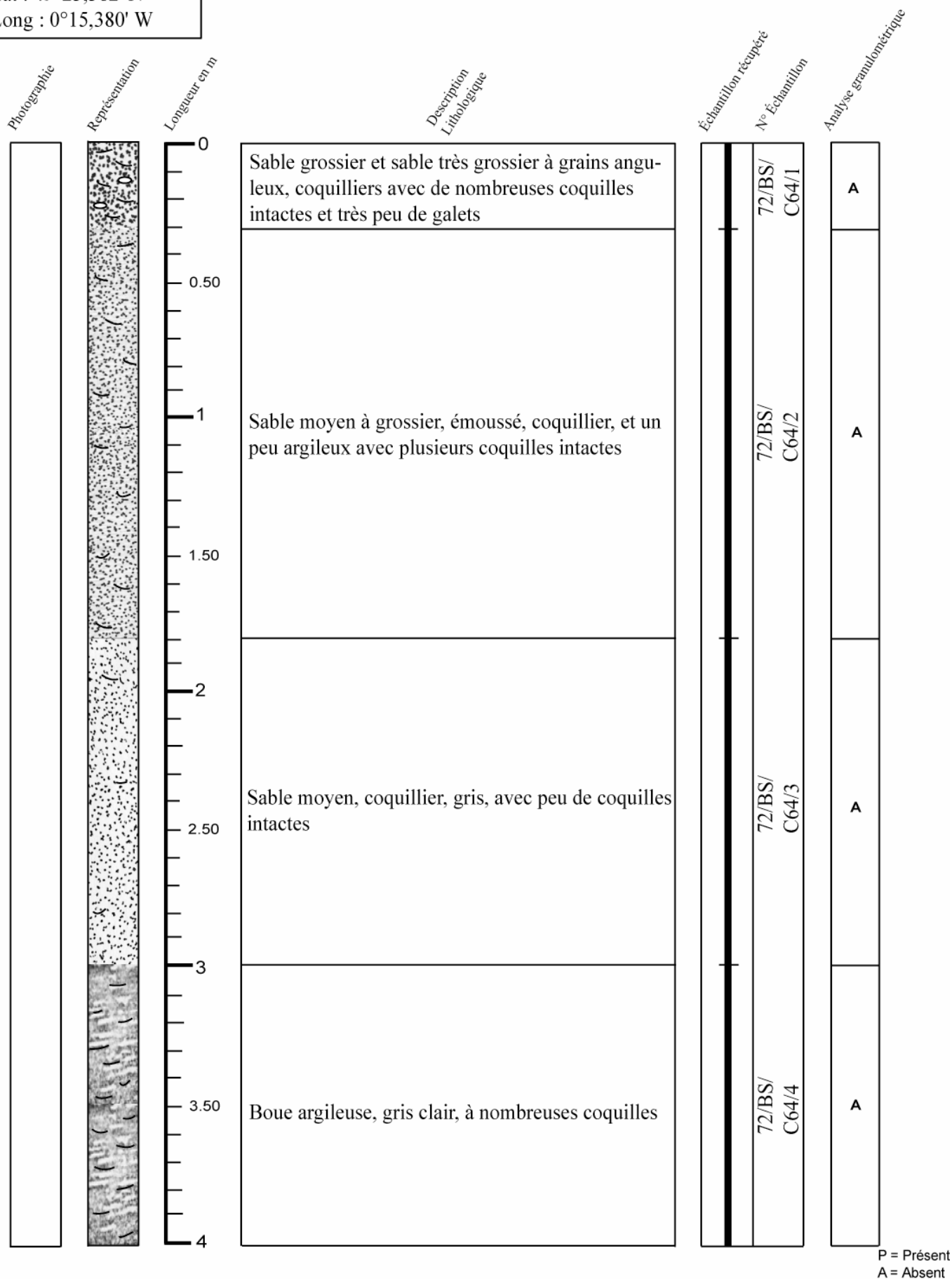

Campagne : Baie de Seine

Carotte n° 72-64

Date : 5 Août 1972	Navire : Irène S	Outil : AM drill
--------------------	------------------	------------------

Position (WGS84) : Lat : 49°23,382' N Long : 0°15,380' W	Longueur totale : 5.40 m
--	--------------------------

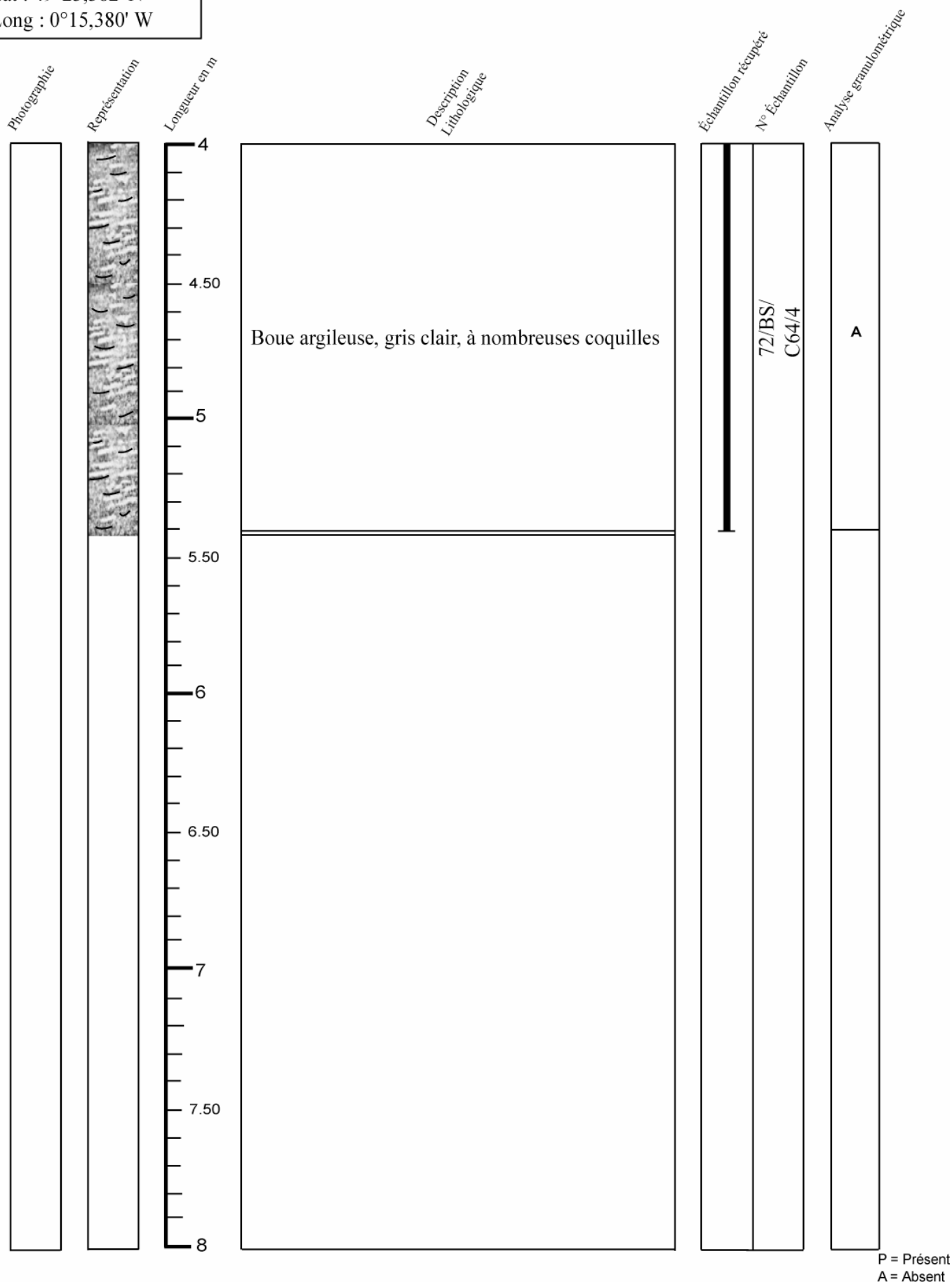

Campagne : Baie de Seine

Carotte n° 72-65

Date : 5 Août 1972	Navire : Irène S	Outil : AM drill
--------------------	------------------	------------------

Position (WGS84) : Lat : 49°24,352' N Long : 0°12,913' W	Longueur totale : 5.40 m
--	--------------------------

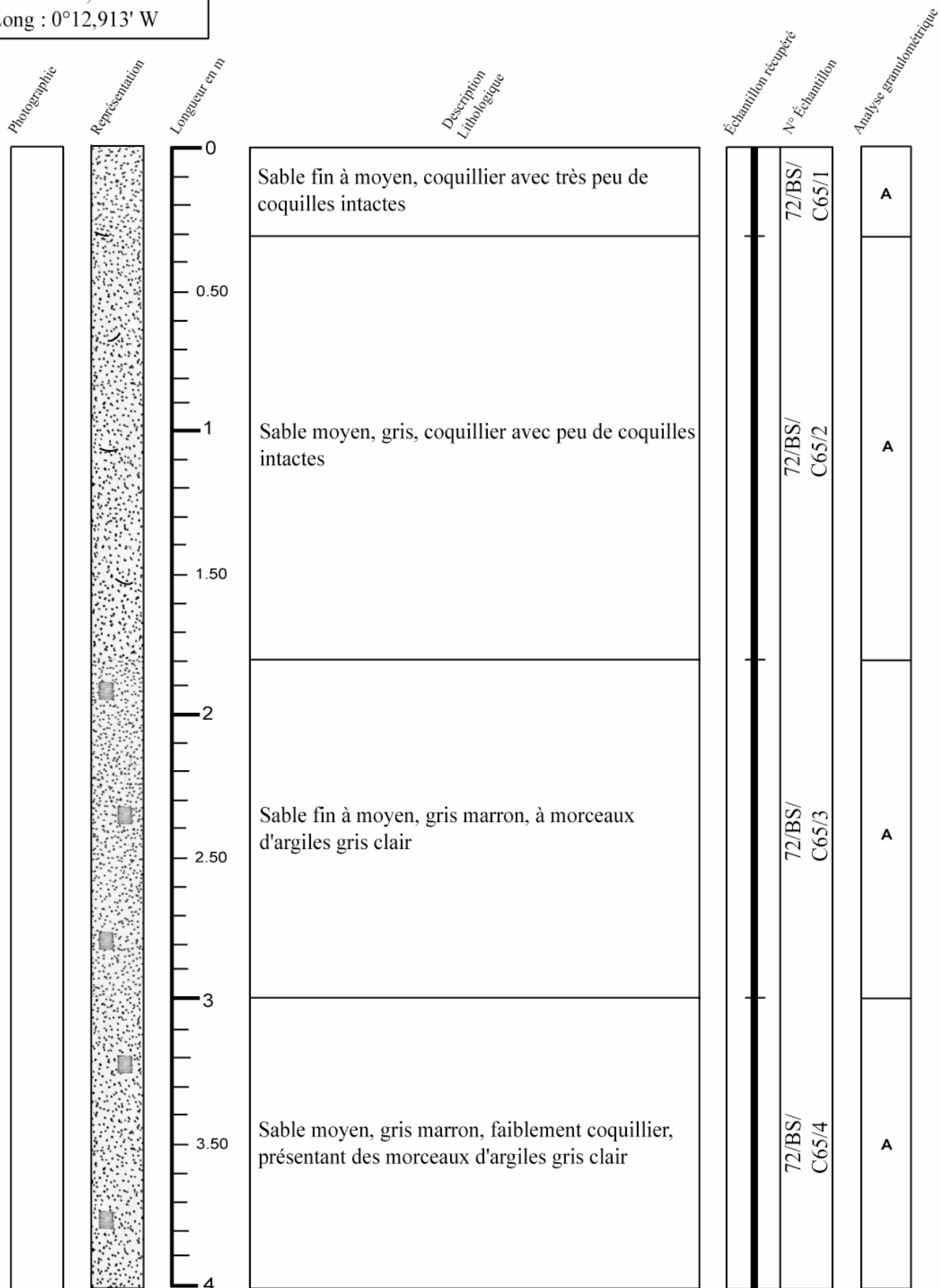

P = Présent
A = Absent

Campagne : Baie de Seine

Carotte n° 72-65

Date : 5 Août 1972	Navire : Irène S	Outil : AM drill
--------------------	------------------	------------------

Position (WGS84) : Lat : 49°24,352' N Long : 0°12,913' W	Longueur totale : 5.40 m
--	--------------------------

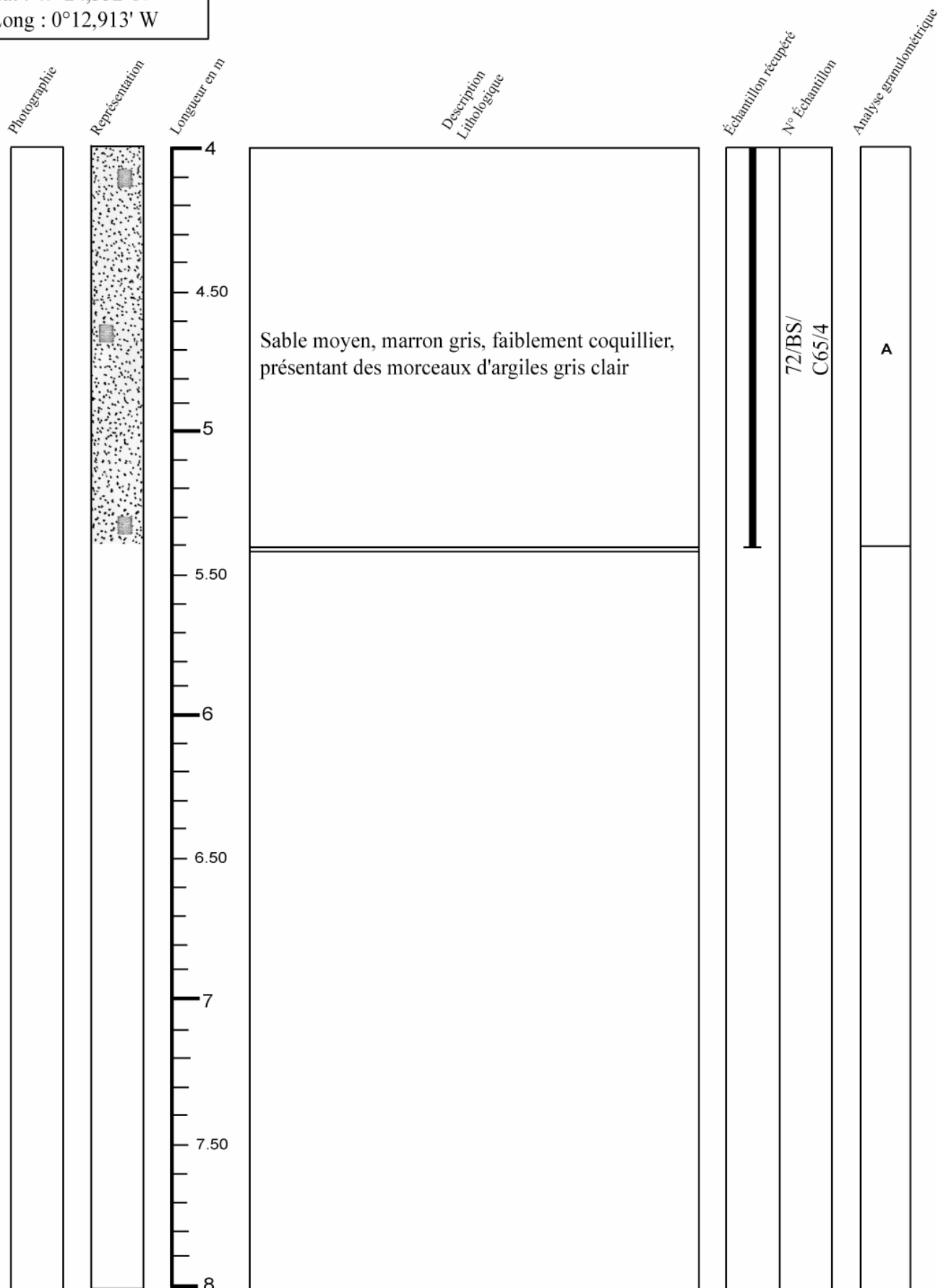

P = Présent
A = Absent

Campagne : Baie de Seine

Carotte n° 72-66

Date : 5 Août 1972	Navire : Irène S	Outil : AM drill
--------------------	------------------	------------------

Position (WGS84) : Lat : 49°22,698' N Long : 0°15,627' W	Longueur totale : 4.50 m
--	--------------------------

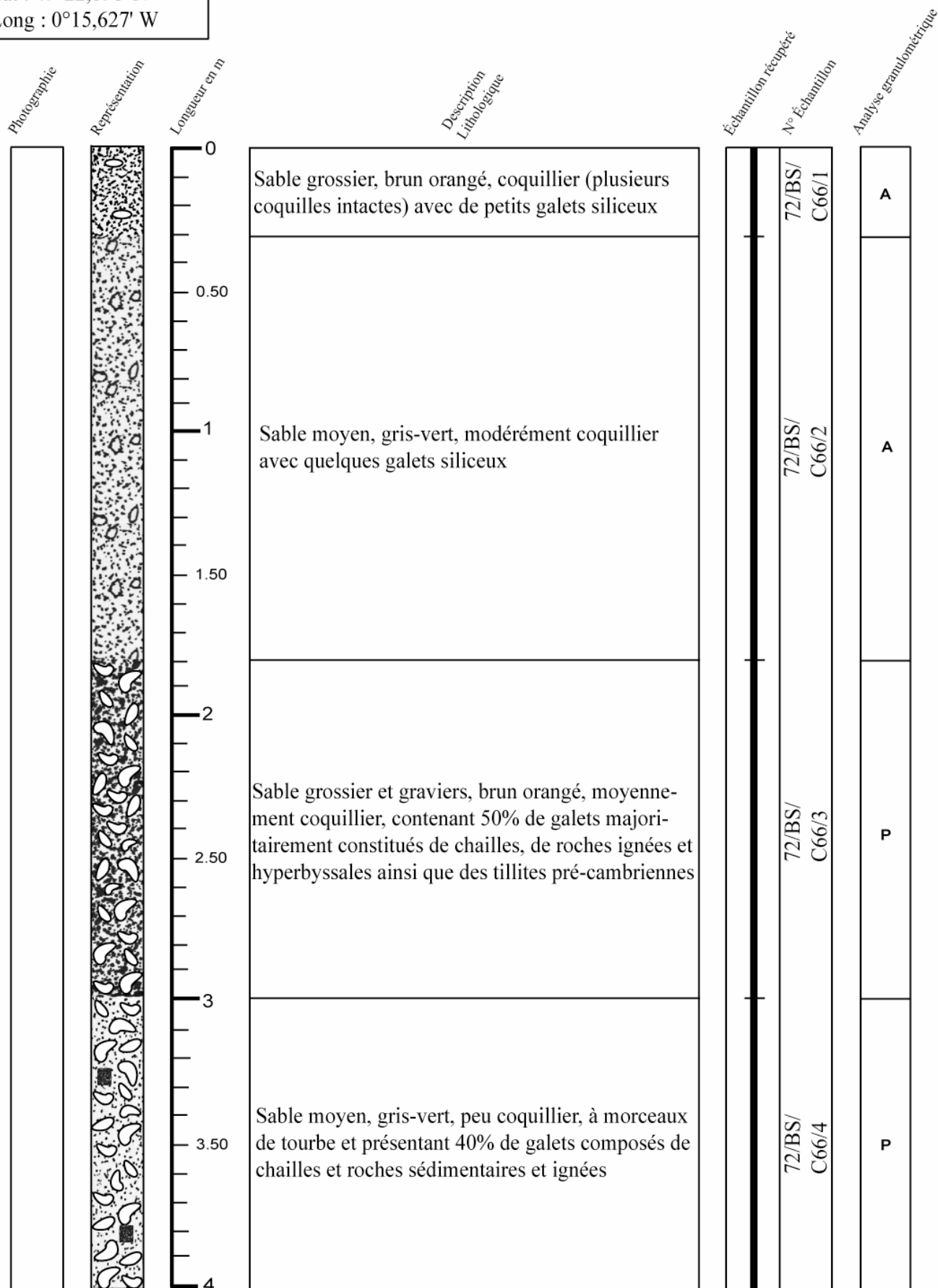

P = Présent
A = Absent

Campagne : Baie de Seine

Carotte n° 72-66

Date : 5 Août 1972	Navire : Irène S	Outil : AM drill
--------------------	------------------	------------------

Position (WGS84) : Lat : 49°22,698' N Long : 0°15,627' W	Longueur totale : 4.50 m
--	--------------------------

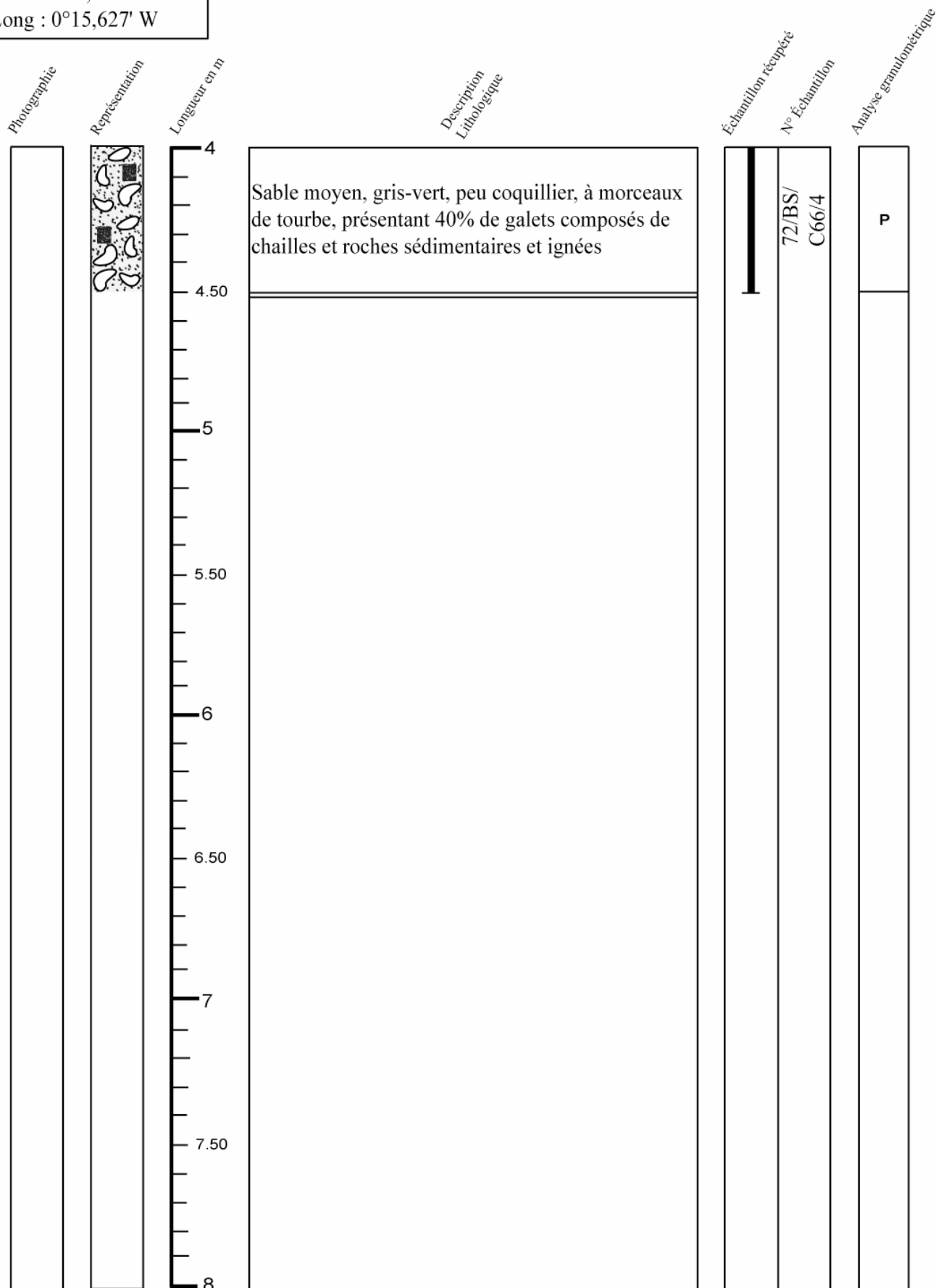

P = Présent
A = Absent

Campagne : Baie de Seine

Carotte n° 72-67

Date : 5 Août 1972	Navire : Irène S	Outil : AM drill
--------------------	------------------	------------------

Position (WGS84) : Lat : 49°21,738' N Long : 0°13,409' W	Longueur totale : 5.40 m
--	--------------------------

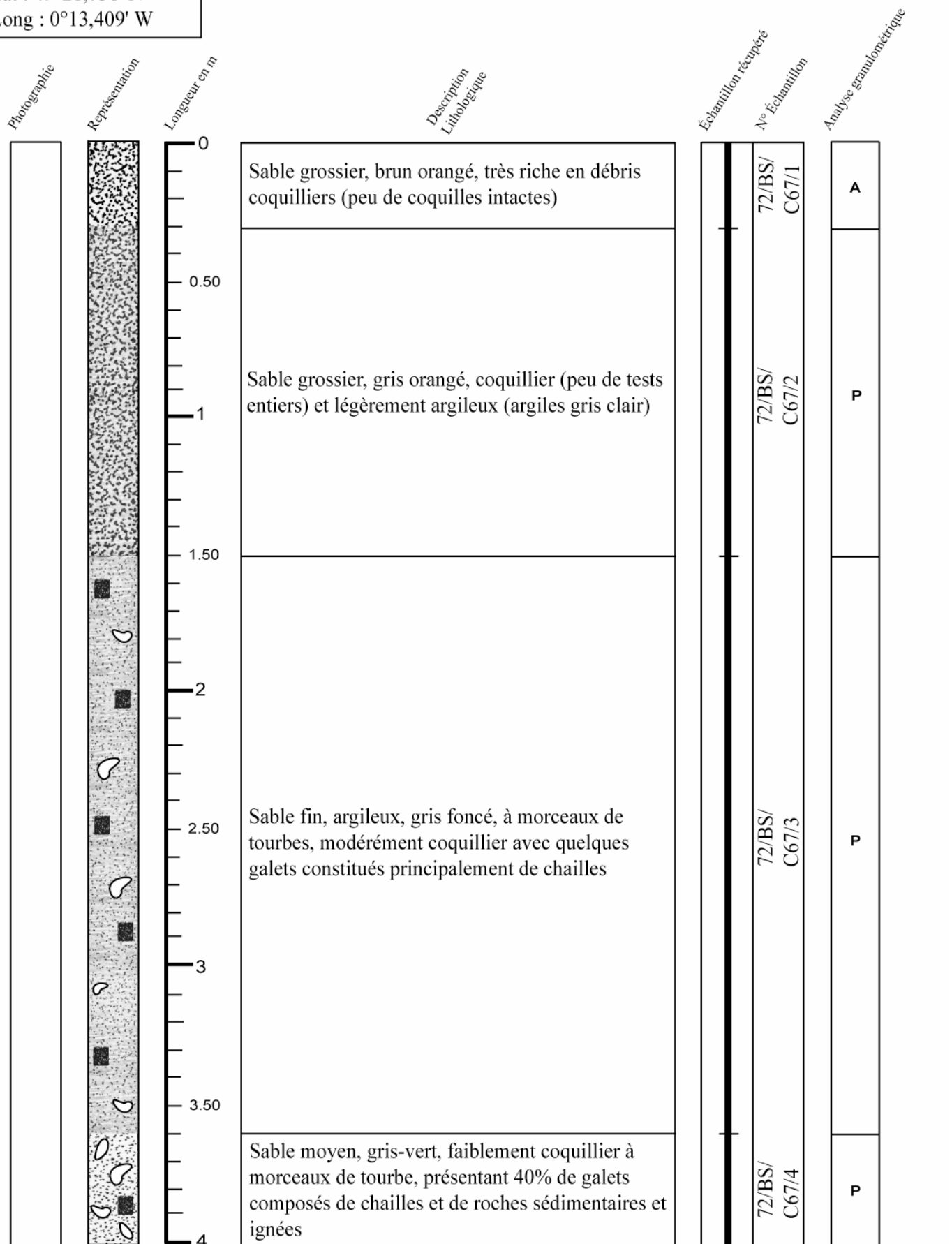

P = Présent
A = Absent

Campagne : Baie de Seine

Carotte n° 72-67

Date : 5 Août 1972	Navire : Irène S	Outil : AM drill
--------------------	------------------	------------------

Position (WGS84) : Lat : 49°21,738' N Long : 0°13,409' W	Longueur totale : 5.40 m
--	--------------------------

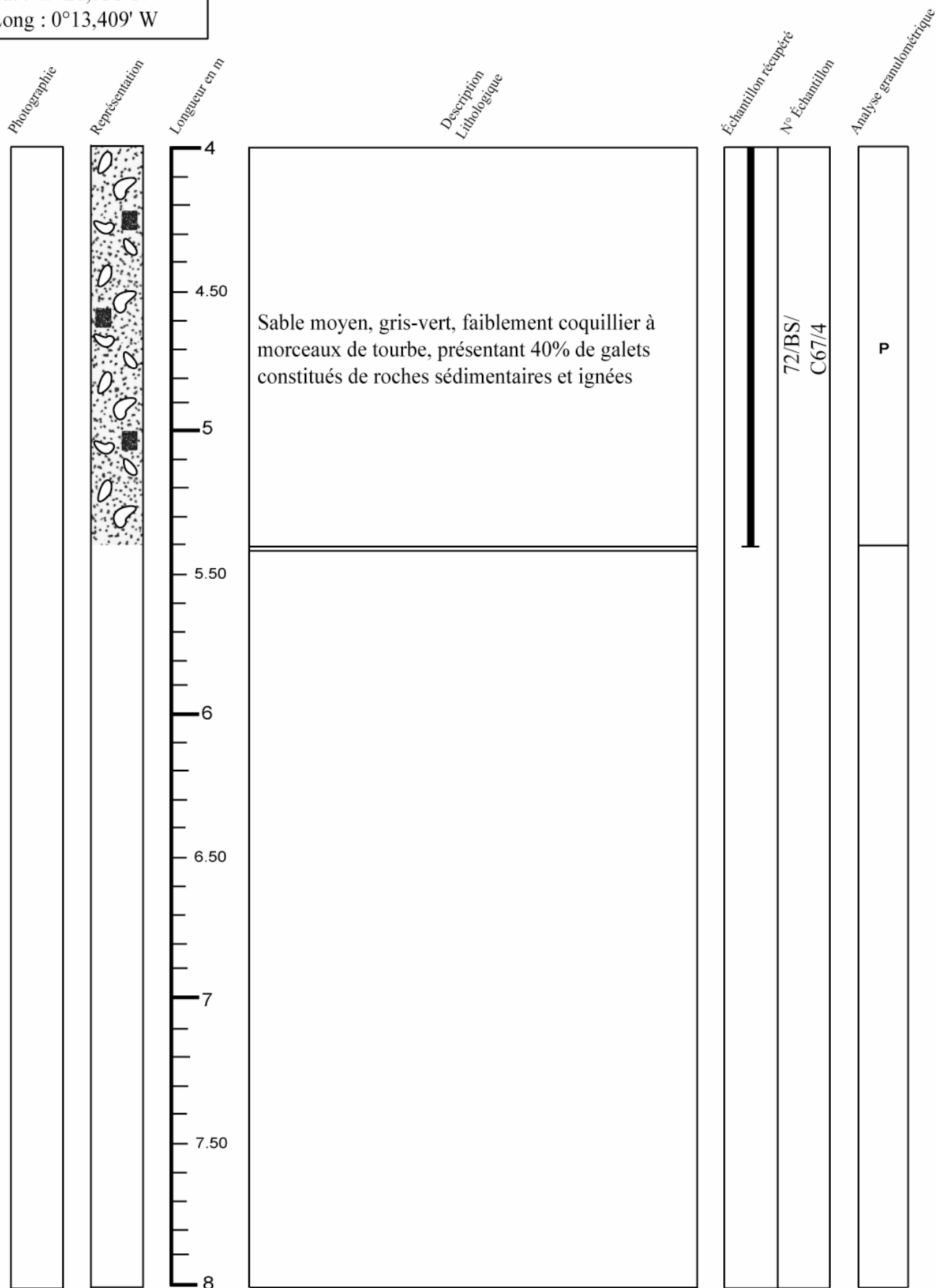

P = Présent
A = Absent

Campagne : Baie de Seine

Carotte n° 72-68

Date : 5 Août 1972	Navire : Irène S	Outil : AM drill
--------------------	------------------	------------------

Position (WGS84) : Lat : 49°22,881' N Long : 0°13,646' W	Longueur totale : 5.70 m
--	--------------------------

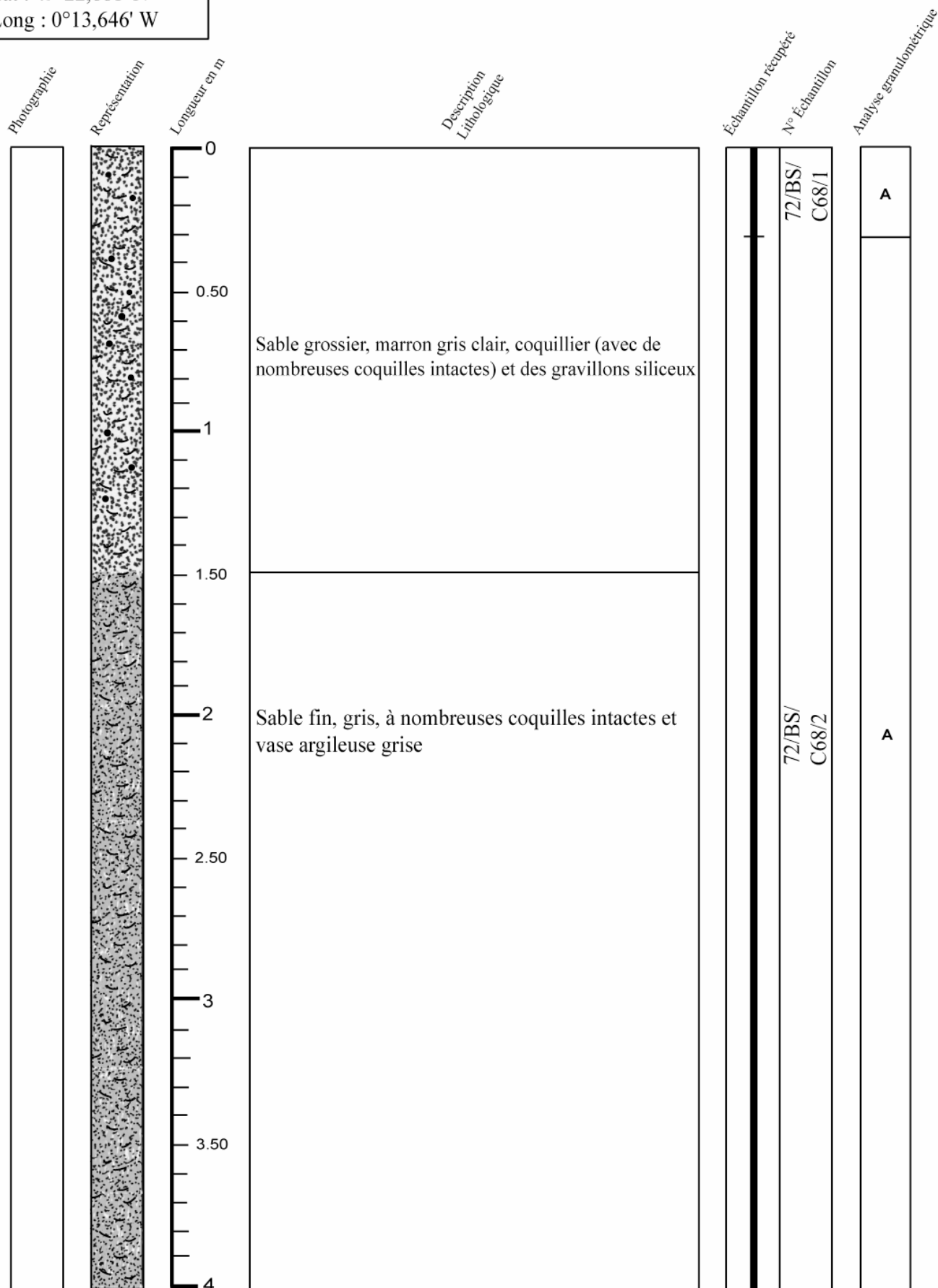

P = Présent
A = Absent

Campagne : Baie de Seine

Carotte n° 72-68

Date : 5 Août 1972	Navire : Irène S	Outil : AM drill
--------------------	------------------	------------------

Position (WGS84) : Lat : 49°22,881' N Long : 0°13,646' W	Longueur totale : 5.70 m
--	--------------------------

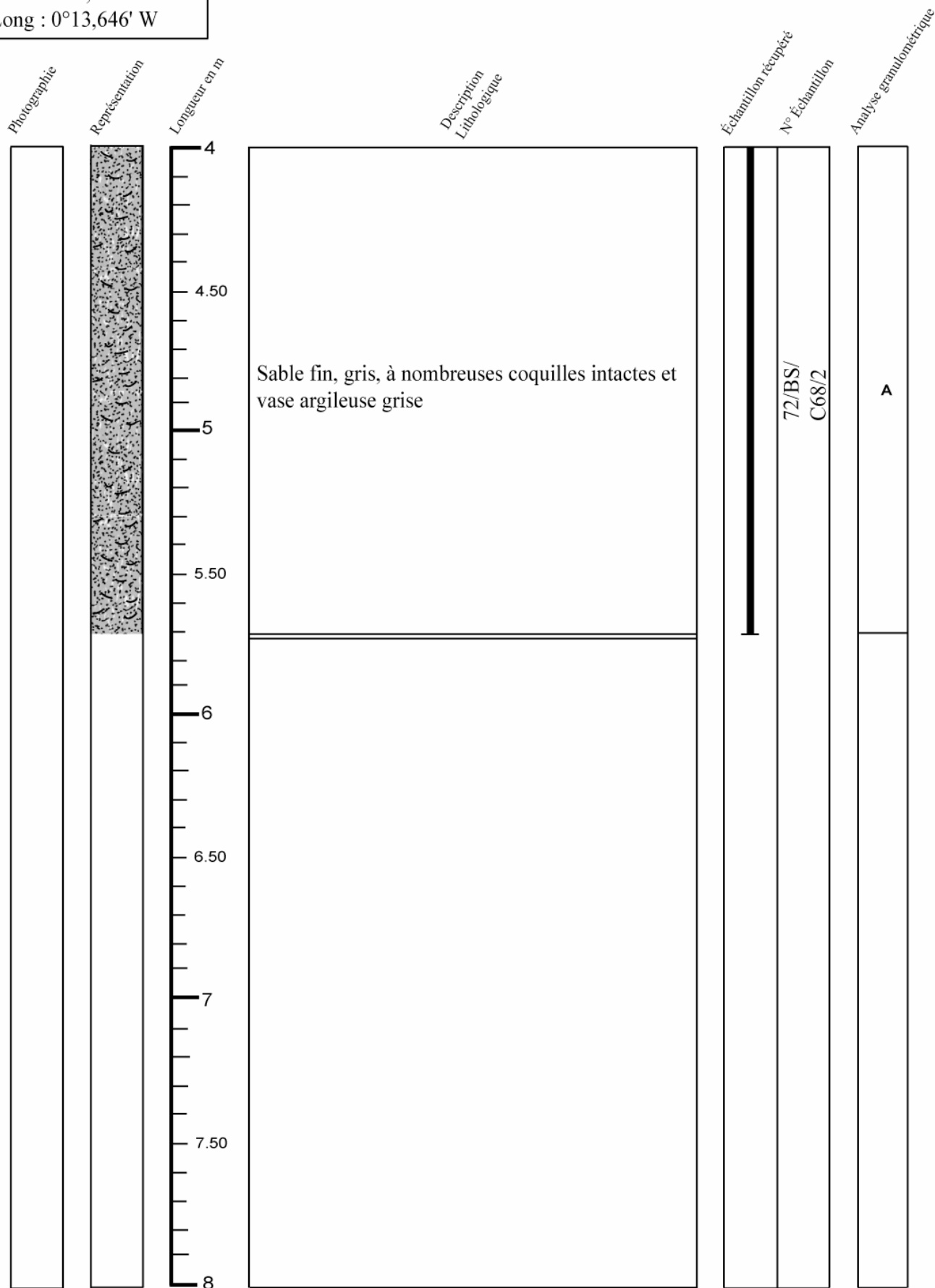

P = Présent
A = Absent

Campagne : Baie de Seine

Carotte n° 72-69

Date : 5 Août 1972	Navire : Irène S	Outil : AM drill
--------------------	------------------	------------------

Position (WGS84) : Lat : 49°23,480' N Long : 0°11,794' W	Longueur totale : 6.60 m
--	--------------------------

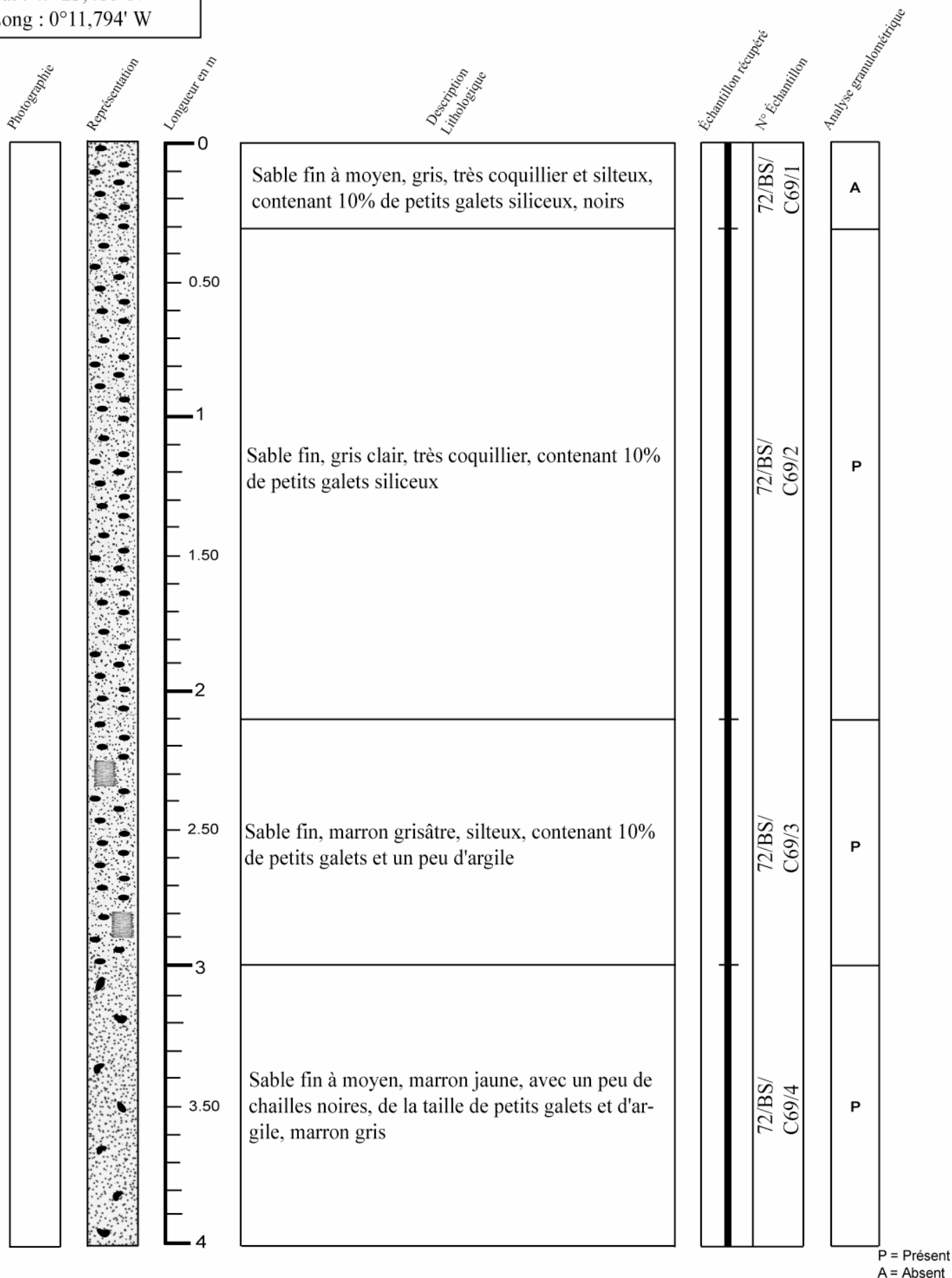

P = Présent
A = Absent

Campagne : Baie de Seine

Carotte n° 72-69

Date : 5 Août 1972	Navire : Irène S	Outil : AM drill
--------------------	------------------	------------------

Position (WGS84) : Lat : 49°23,480' N Long : 0°11,794' W	Longueur totale : 6.60 m
--	--------------------------

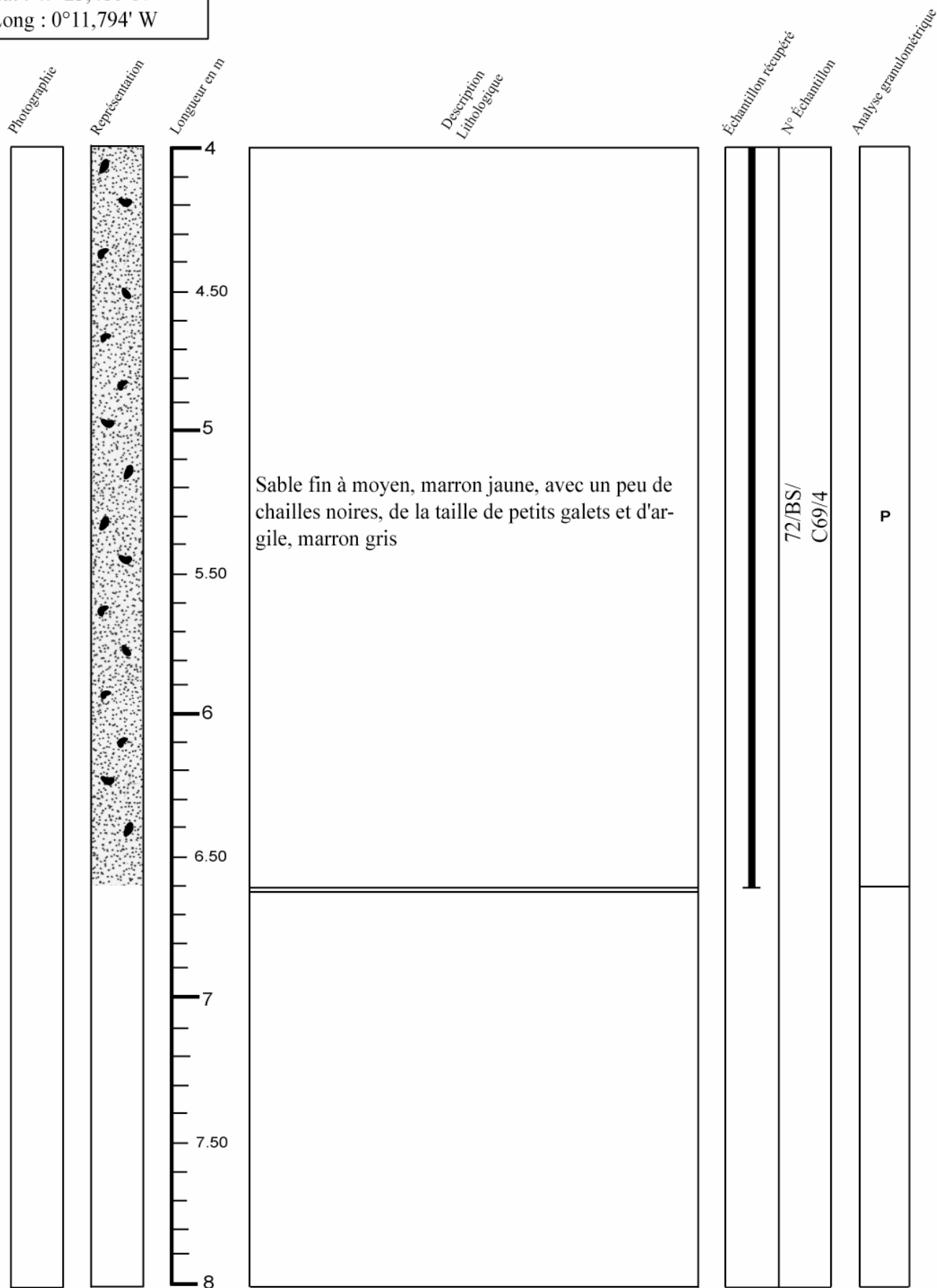

P = Présent
A = Absent

Campagne : Baie de Seine

Carotte n° 72-70

Date : 5 Août 1972	Navire : Irène S	Outil : AM drill
--------------------	------------------	------------------

Position (WGS84): Lat : 49°22,667' N Long : 0°9,874' W	Longueur totale : 5.40 m
--	--------------------------

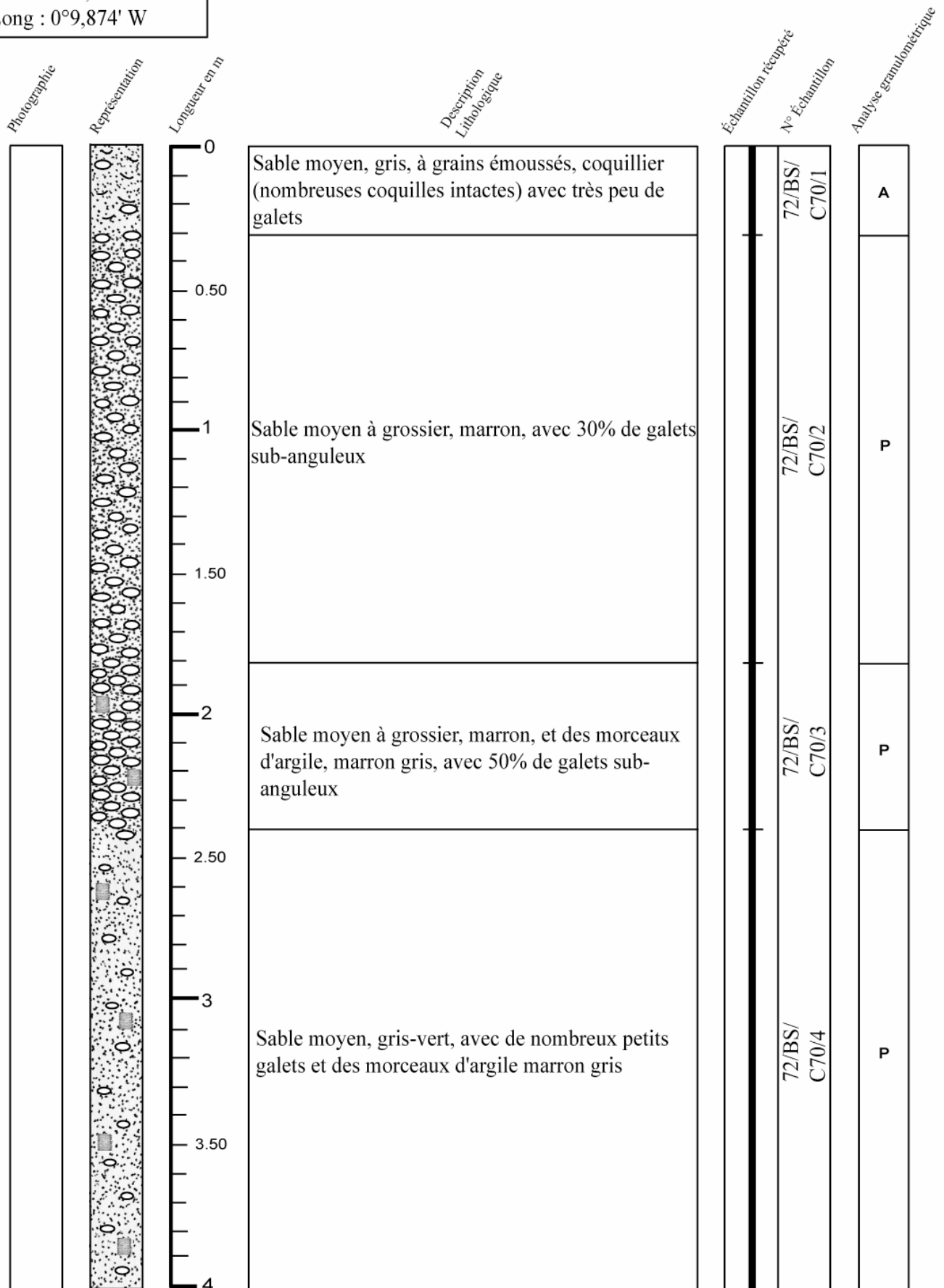

P = Présent
A = Absent

Campagne : Baie de Seine

Carotte n° 72-70

Date : 5 Août 1972	Navire : Irène S	Outil : AM drill
--------------------	------------------	------------------

Position (WGS84) : Lat : 49°22,667' N Long : 0°9,874' W	Longueur totale : 5.40 m
---	--------------------------

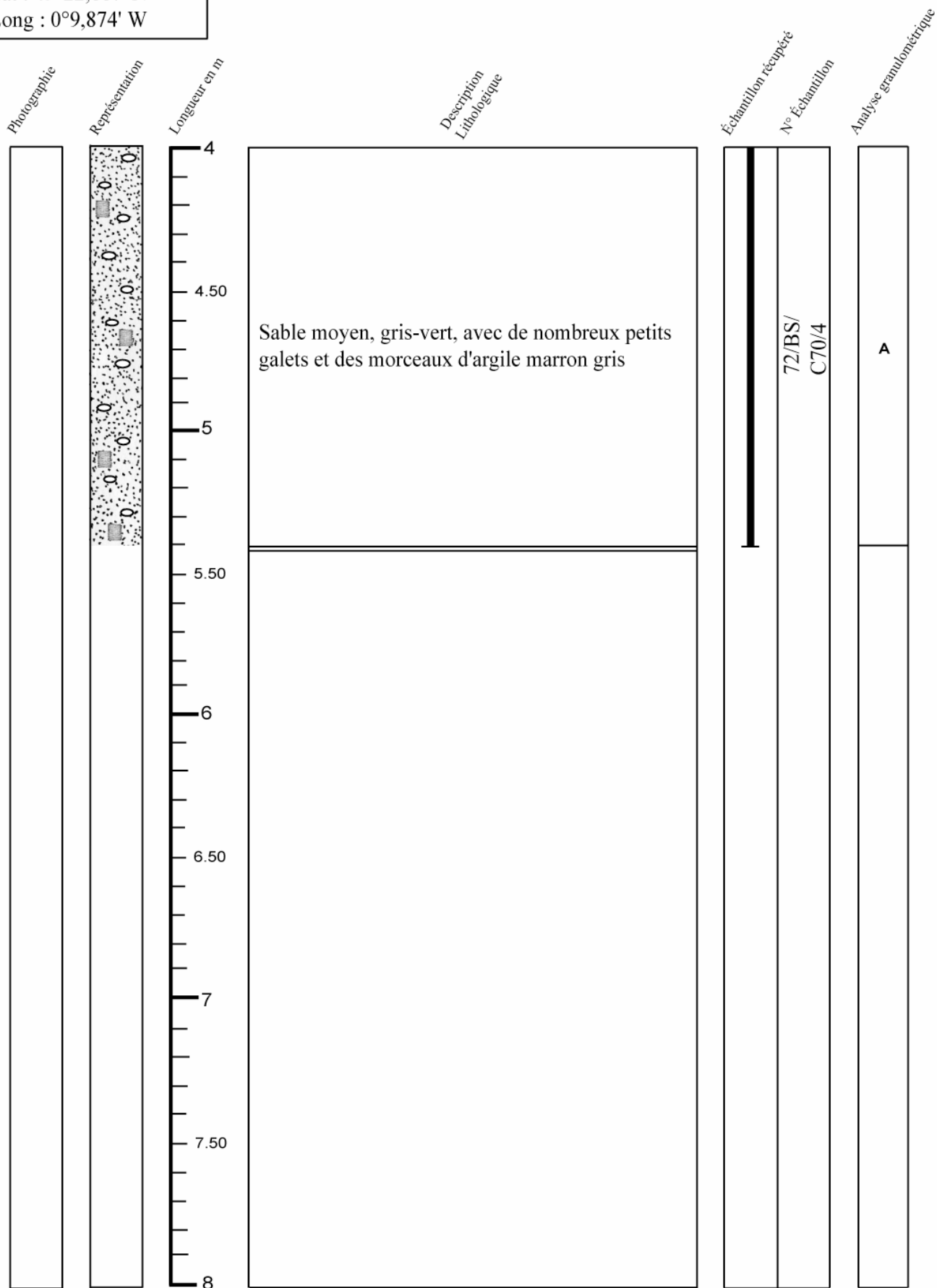

P = Présent
A = Absent

Campagne : Baie de Seine

Carotte n° 72-71

Date : 8 Août 1972	Navire : Irène S	Outil : AM drill
--------------------	------------------	------------------

Position (WGS84) : Lat : 49°22,764' N Long : 0°4,641' W	Longueur totale : 0.30 m
---	--------------------------

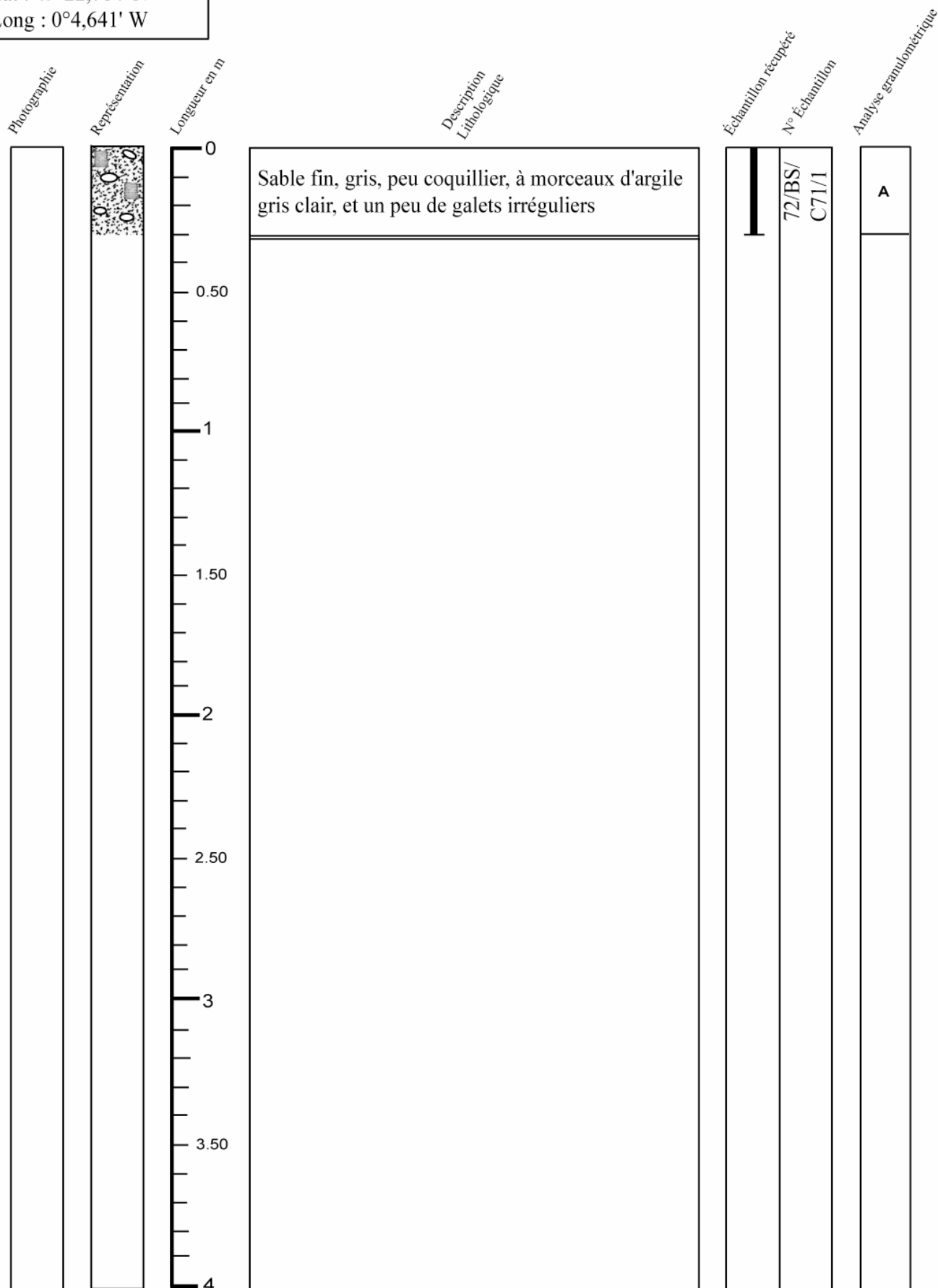

P = Présent
A = Absent

Campagne : Baie de Seine

Carotte n° 72-72

Date : 8 Août 1972	Navire : Irène S	Outil : AM drill
--------------------	------------------	------------------

Position (WGS84): Lat : 49°21,939' N Long : 0°4,661' W	Longueur totale : 0.30 m
--	--------------------------

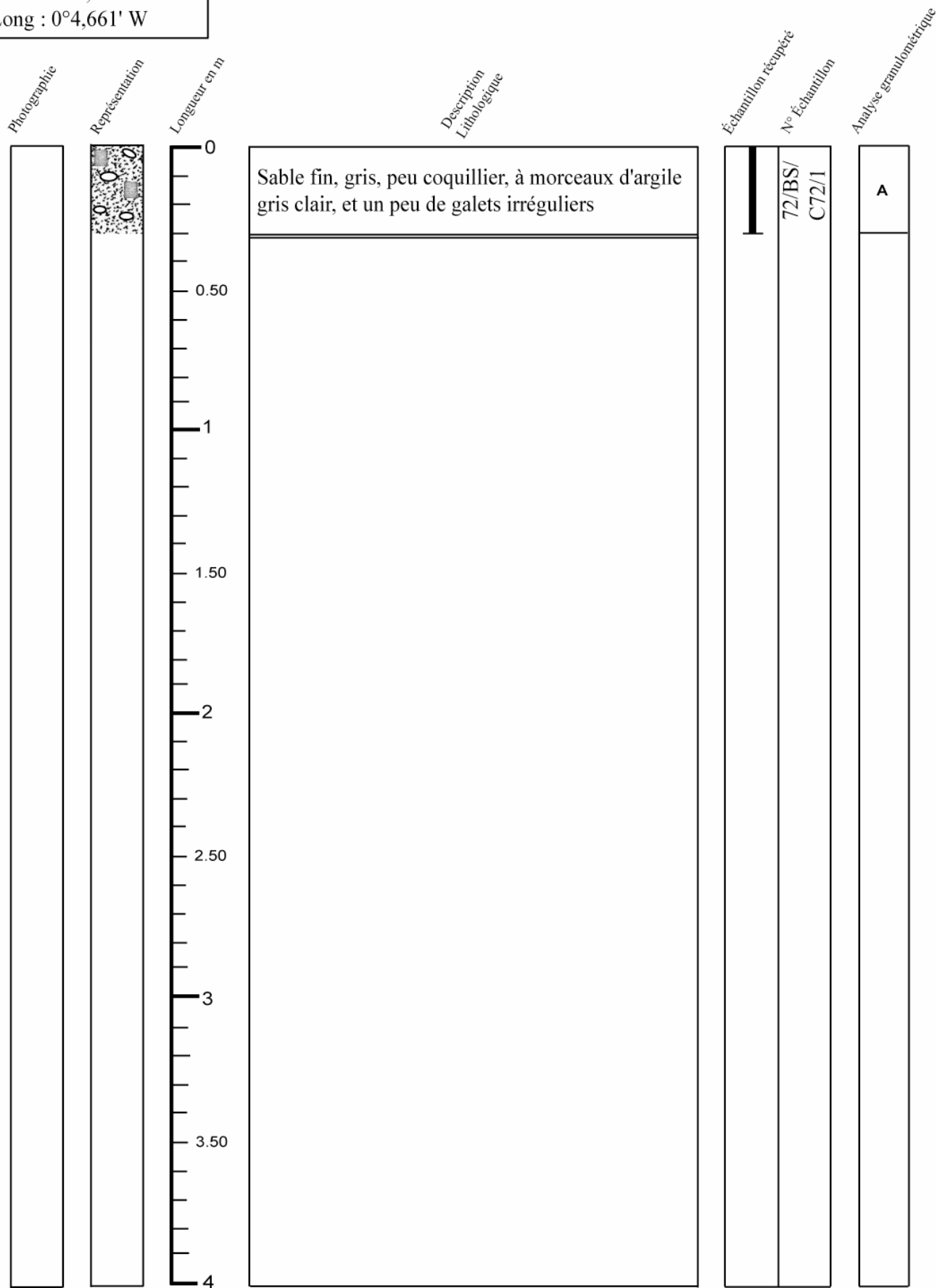

P = Présent
A = Absent

Campagne : Baie de Seine

Carotte n° 72-73

Date : 5 Août 1972	Navire : Irène S	Outil : AM drill
--------------------	------------------	------------------

Position (WGS84): Lat : 49°27,040' N Long : 0°13,277' W	Longueur totale : 6.30 m
---	--------------------------

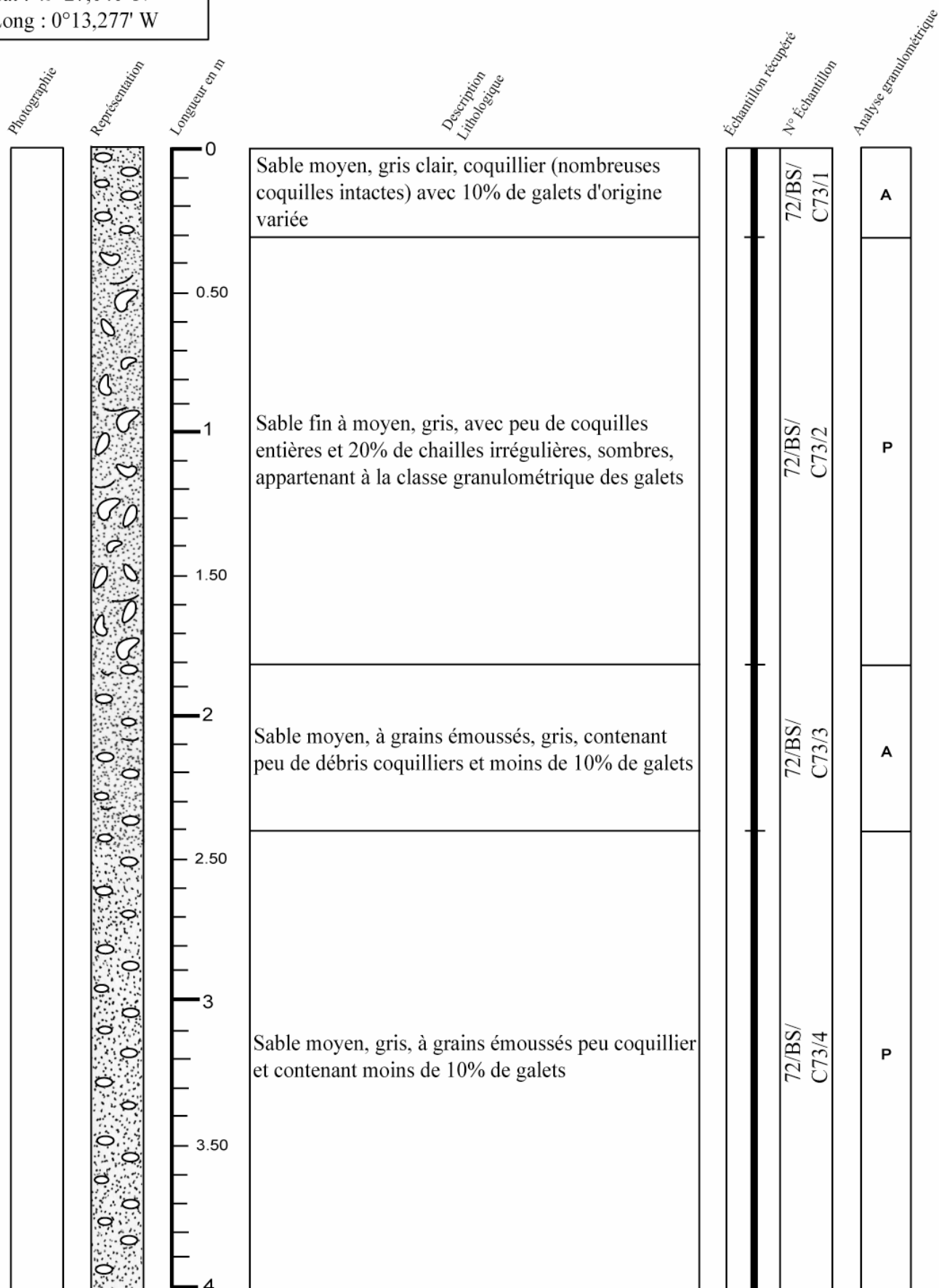

P = Présent
A = Absent

Campagne : Baie de Seine

Carotte n° 72-73

Date : 5 Août 1972	Navire : Irène S	Outil : AM drill
--------------------	------------------	------------------

Position (WGS84): Lat : 49°27,040' N Long : 0°13,277' W	Longueur totale : 6.30 m
---	--------------------------

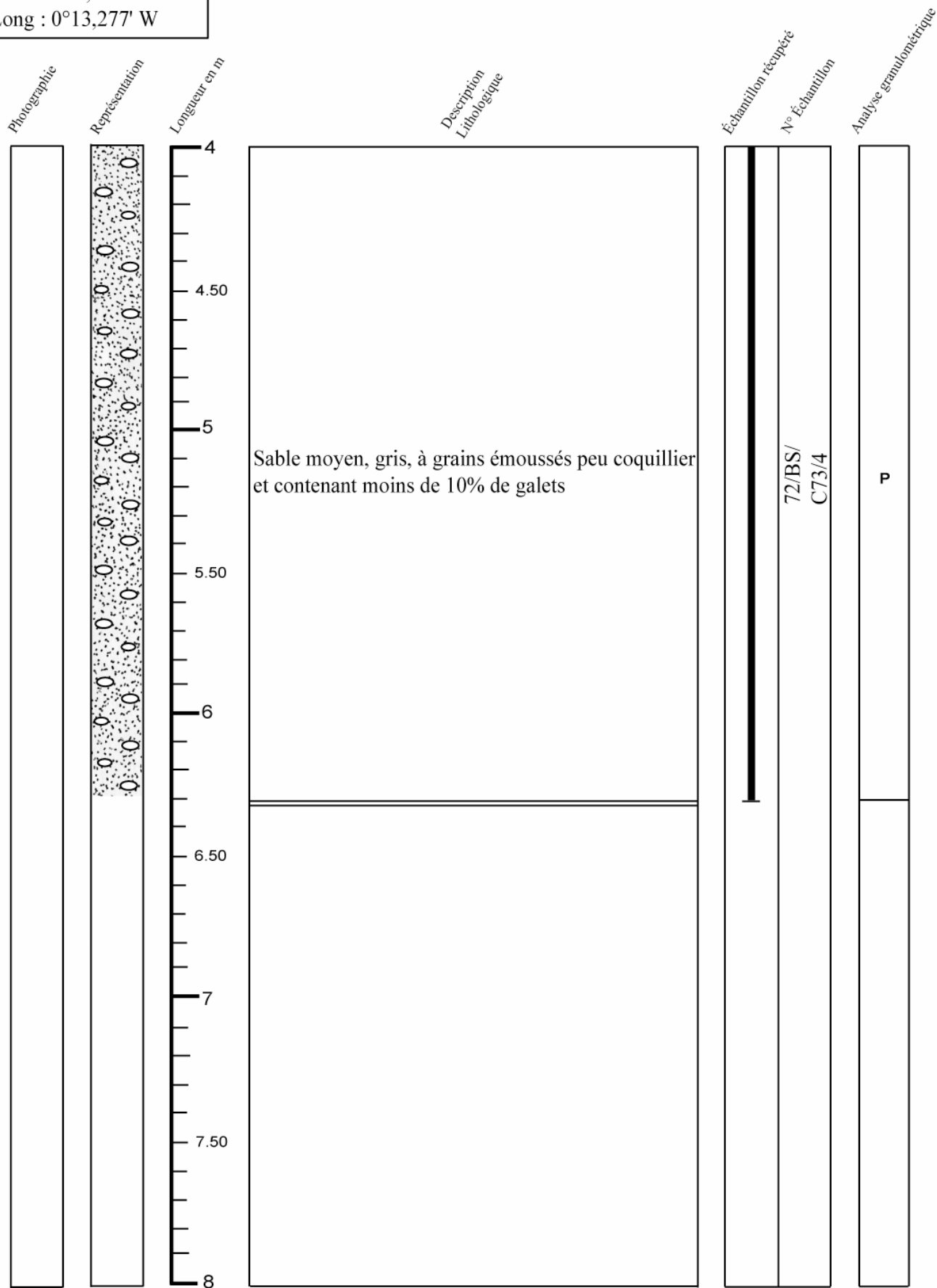

P = Présent
A = Absent

Campagne : Baie de Seine

Carotte n° 72-74

Date : 9 Août 1972	Navire : Irène S	Outil : AM drill
--------------------	------------------	------------------

Position (WGS84) : Lat : 49°31,976' N Long : 0°14,975' W	Longueur totale : 3 m
--	-----------------------

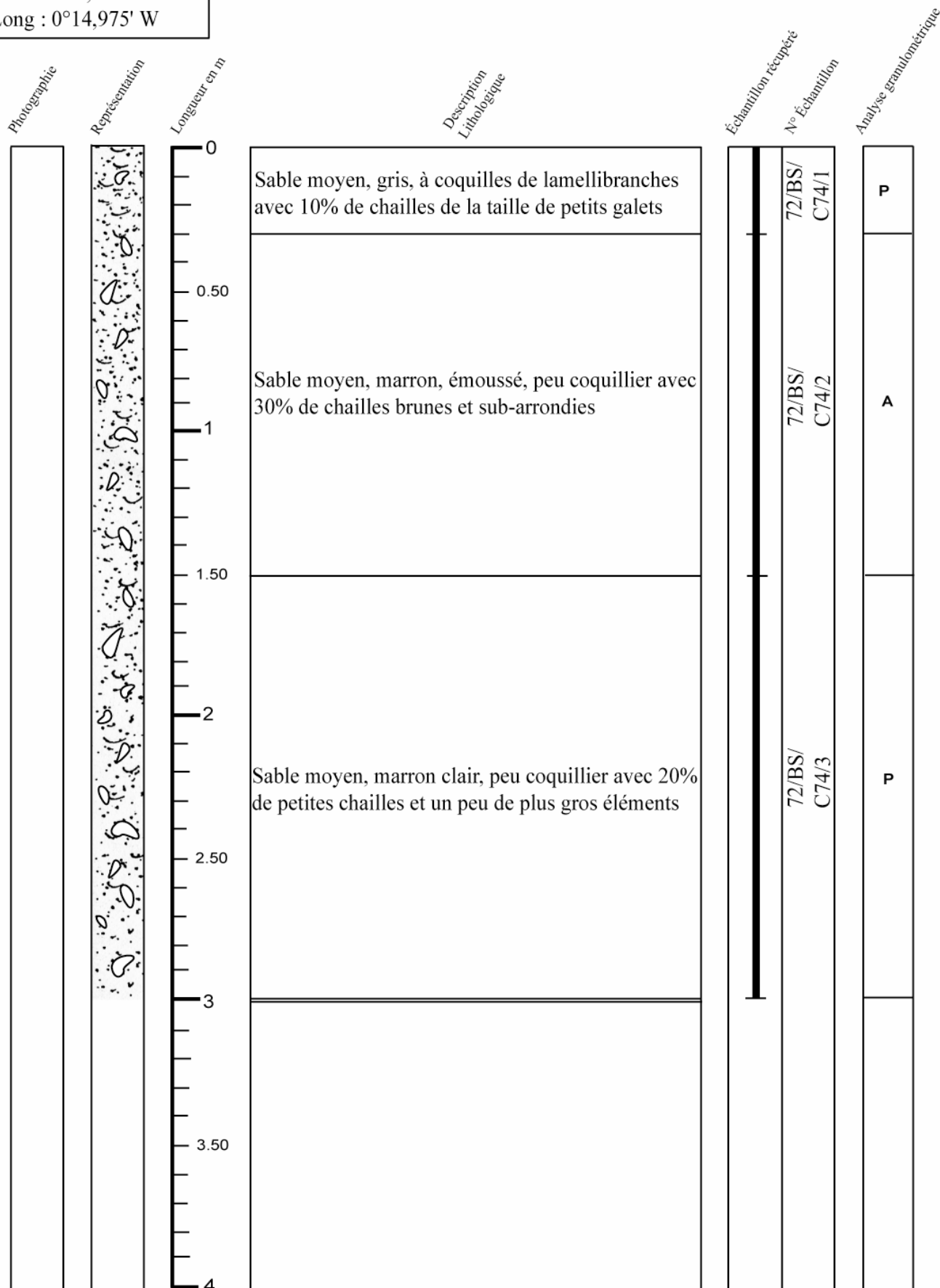

P = Présent
A = Absent

Campagne : Baie de Seine

Carotte n° 72-75

Date : 10 Août 1972	Navire : Irène S	Outil : AM drill
---------------------	------------------	------------------

Position (WGS84) : Lat : 49°30,793' N Long : 0°17,661' W	Longueur totale : 0.90 m
--	--------------------------

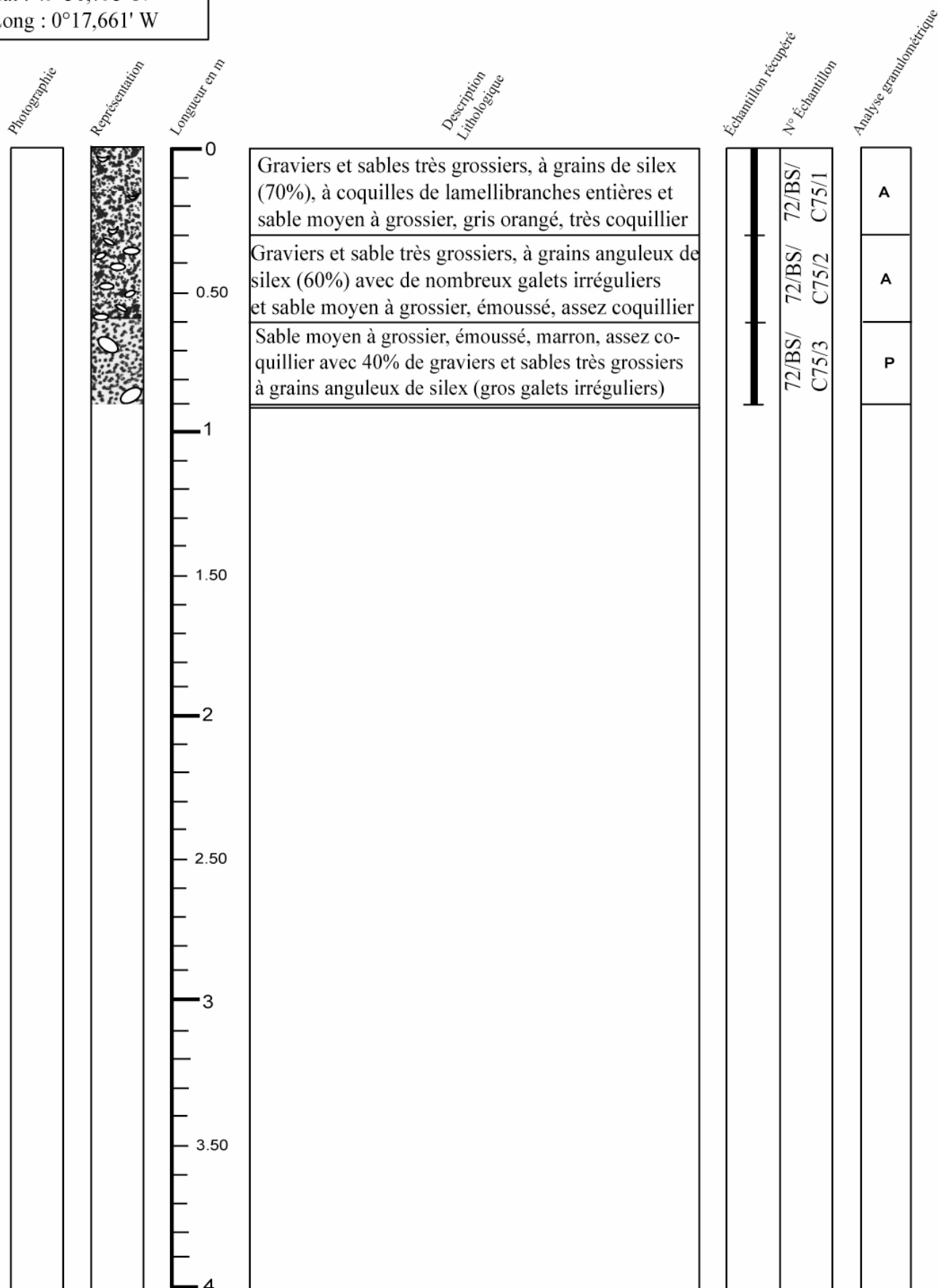

P = Présent
A = Absent

Campagne : Baie de Seine

Carotte n° 72-76

Date : 10 Août 1972	Navire : Irène S	Outil : AM drill
---------------------	------------------	------------------

Position (WGS84) : Lat : 49°30,709' N Long : 0°12,405' W	Longueur totale : 0.90 m
--	--------------------------

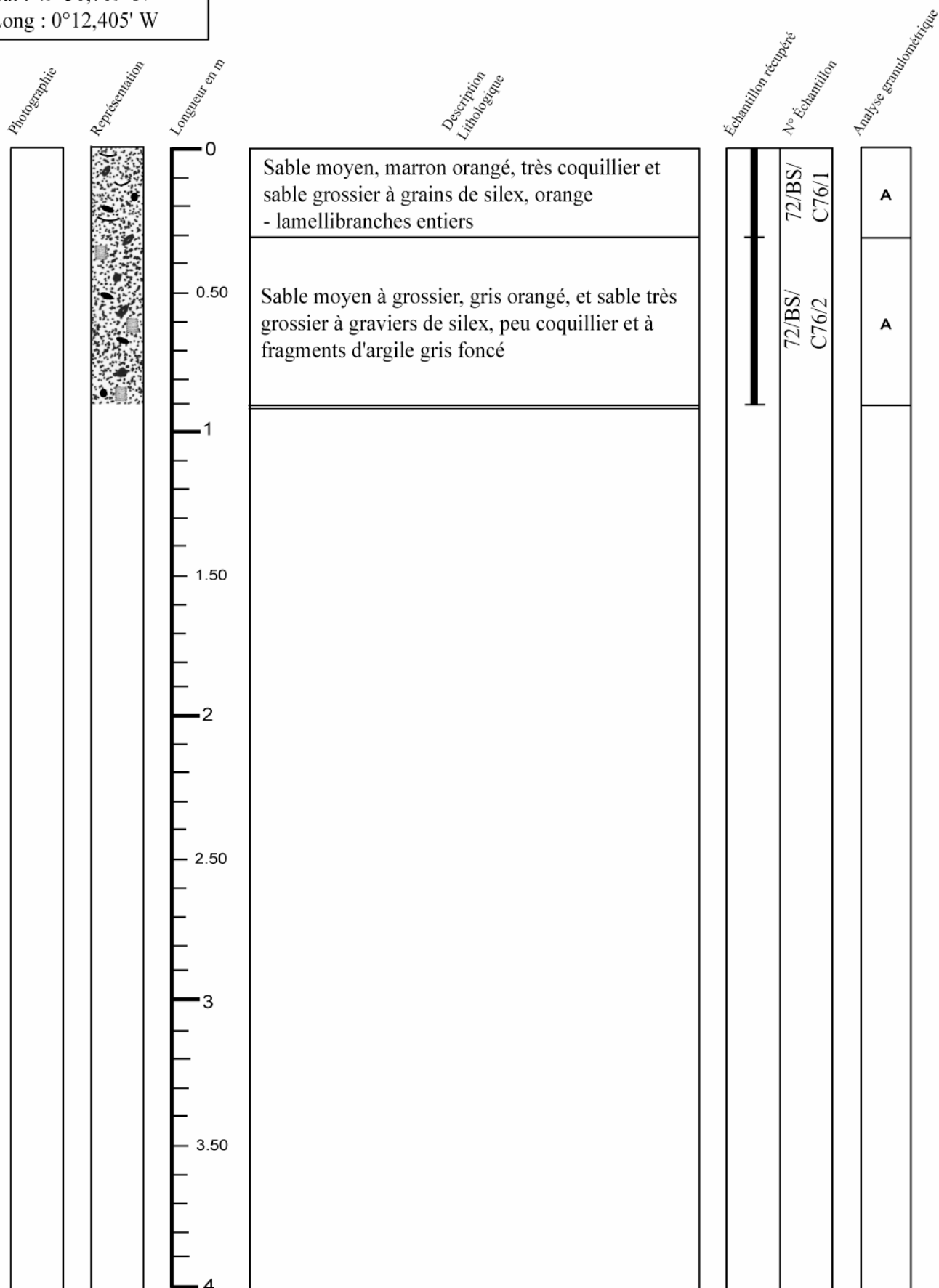

P = Présent
A = Absent

Campagne : Baie de Seine

Carotte n° 72-77

Date : 10 Août 1972	Navire : Irène S	Outil : AM drill
---------------------	------------------	------------------

Position (WGS84) : Lat : 49°29,486' N Long : 0°6,269' W	Longueur totale : 3.30 m
---	--------------------------

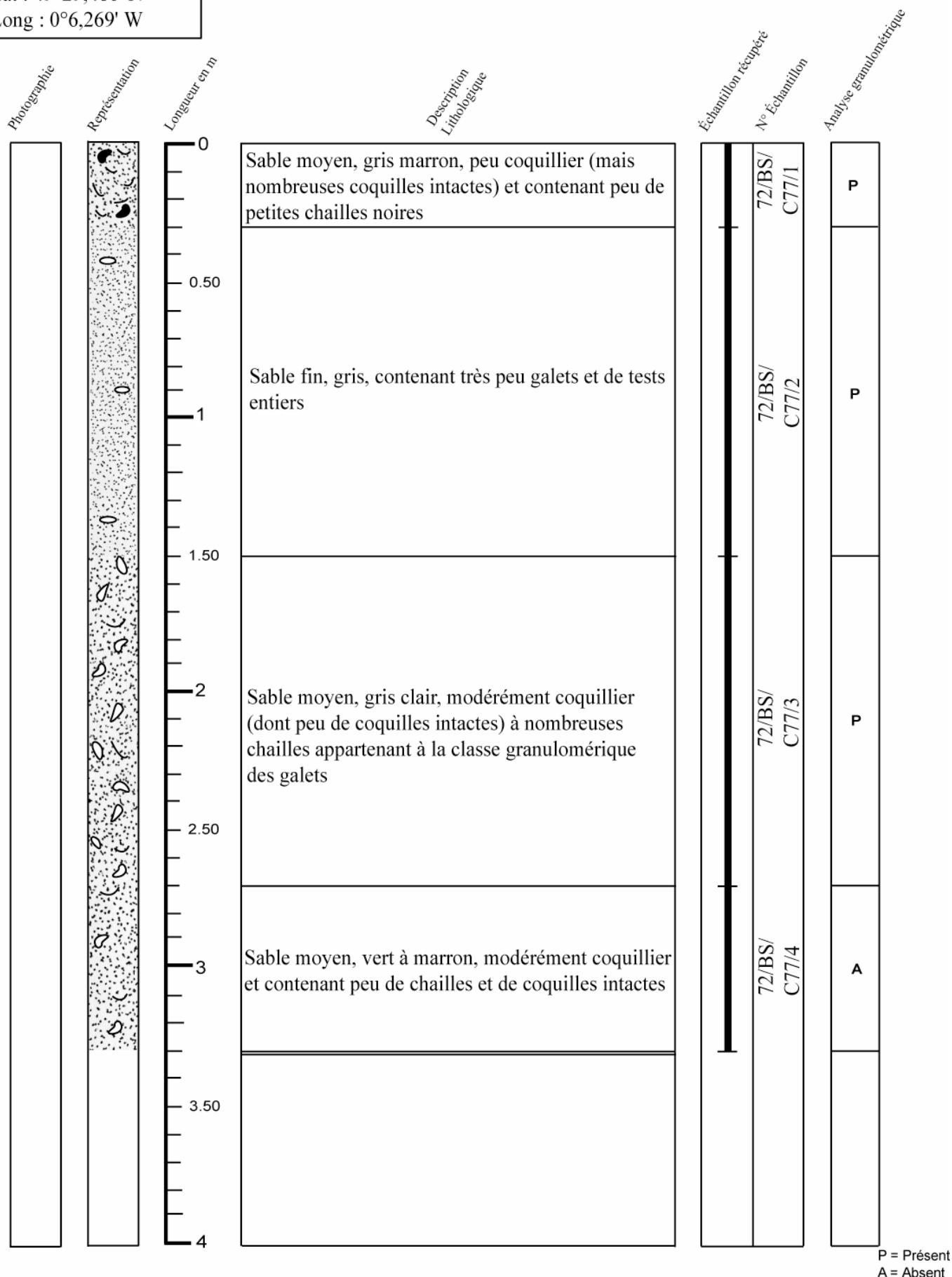

Campagne : Baie de Seine

Carotte n° 72-78

Date : 10 Août 1972	Navire : Irène S	Outil : AM drill
---------------------	------------------	------------------

Position (WGS84): Lat : 49°29,802' N Long : 0°5,227' W	Longueur totale : 3.90 m
--	--------------------------

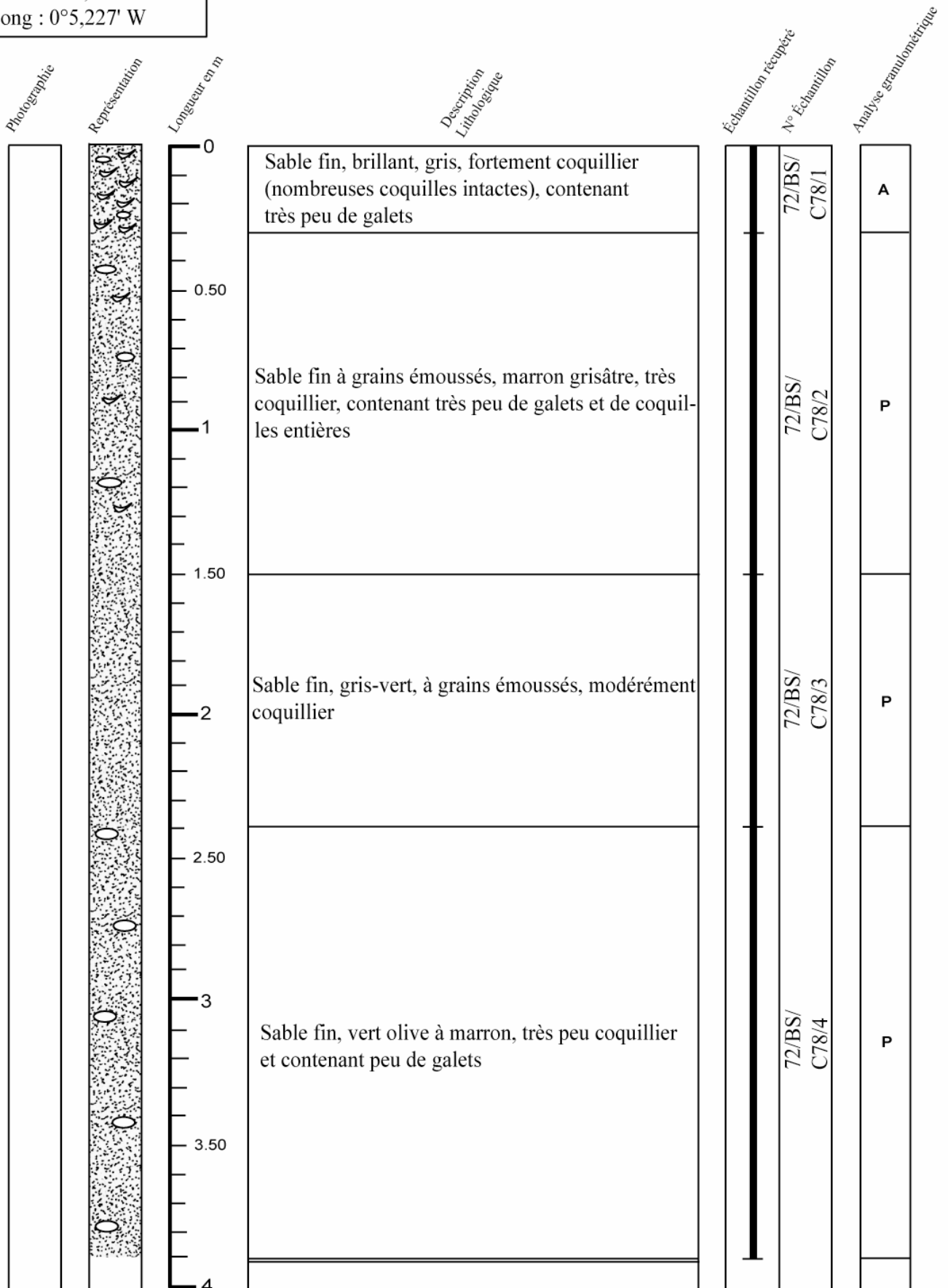

P = Présent
A = Absent

Campagne : Baie de Seine

Carotte n° 72-93

Date : Août 1972	Navire : Irène S	Outil : AM drill
------------------	------------------	------------------

Position (WGS84) : Lat : 49°29,584' N Long : 0°5,216' E	Longueur totale : 0 m
---	-----------------------

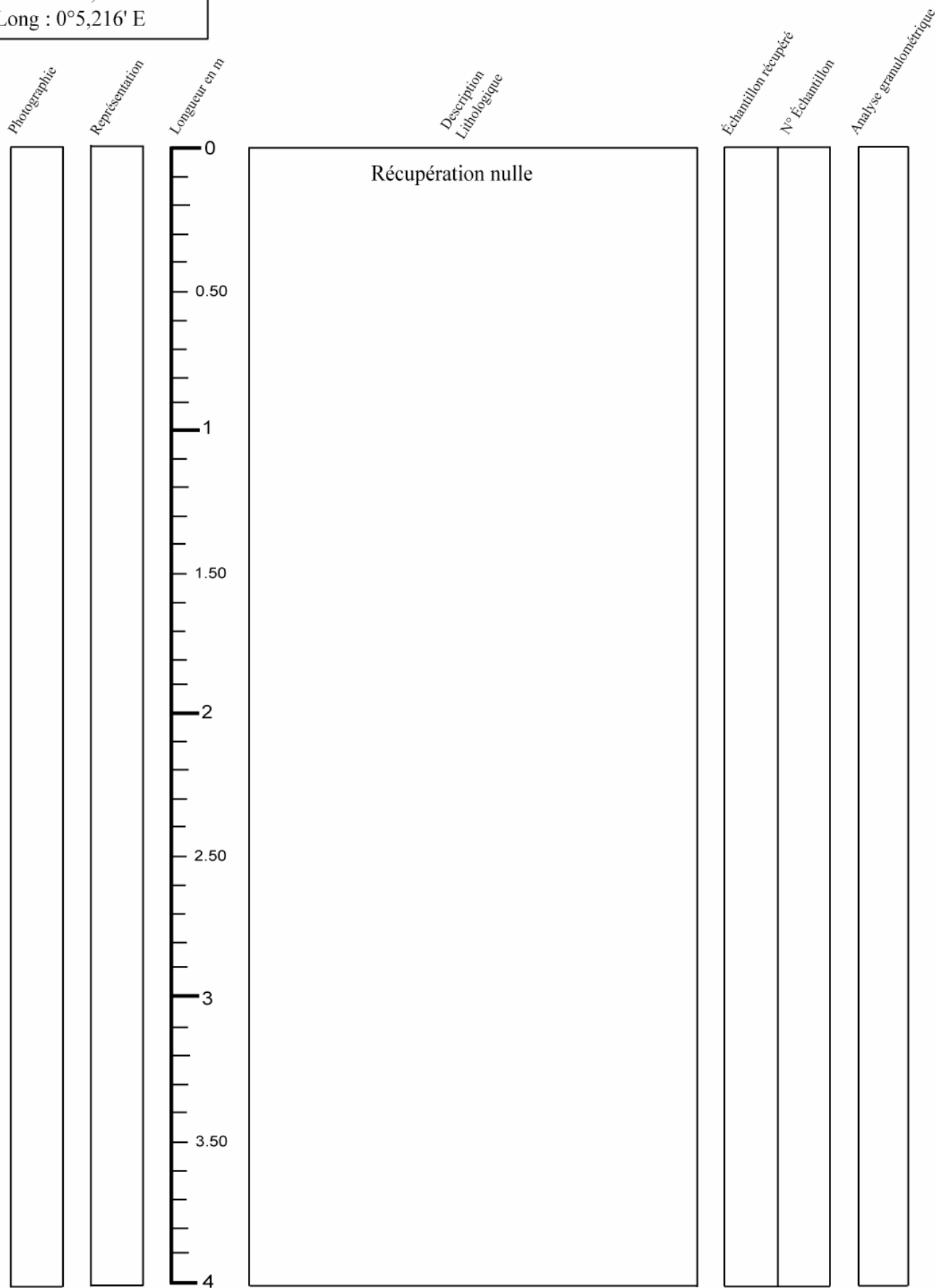

P = Présent
A = Absent

Campagne : Baie de Seine

Carotte n° 72-201

Date : 28 Août 1972	Navire : Irène S	Outil : AM drill
---------------------	------------------	------------------

Position (WGS84) : Lat : 49°26,478' N Long : 0°16,056' W	Longueur totale : 3.60 m
--	--------------------------

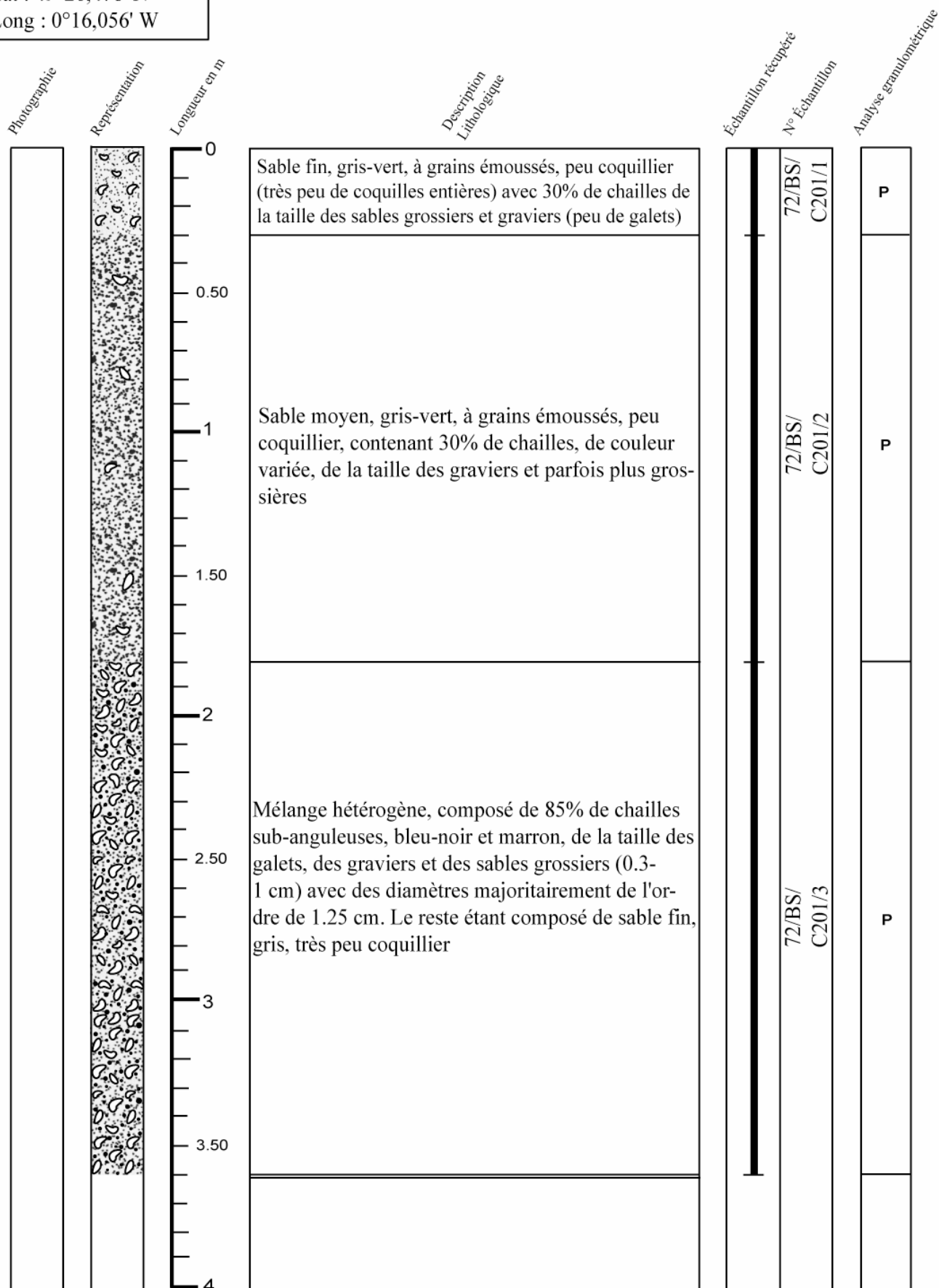

P = Présent
A = Absent

Campagne : Baie de Seine

Carotte n° 72-202

Date : 28 Août 1972	Navire : Irène S	Outil : AM drill
---------------------	------------------	------------------

Position (WGS84): Lat : 49°27,061' N Long : 0°14,709' W	Longueur totale : 1.20 m
---	--------------------------

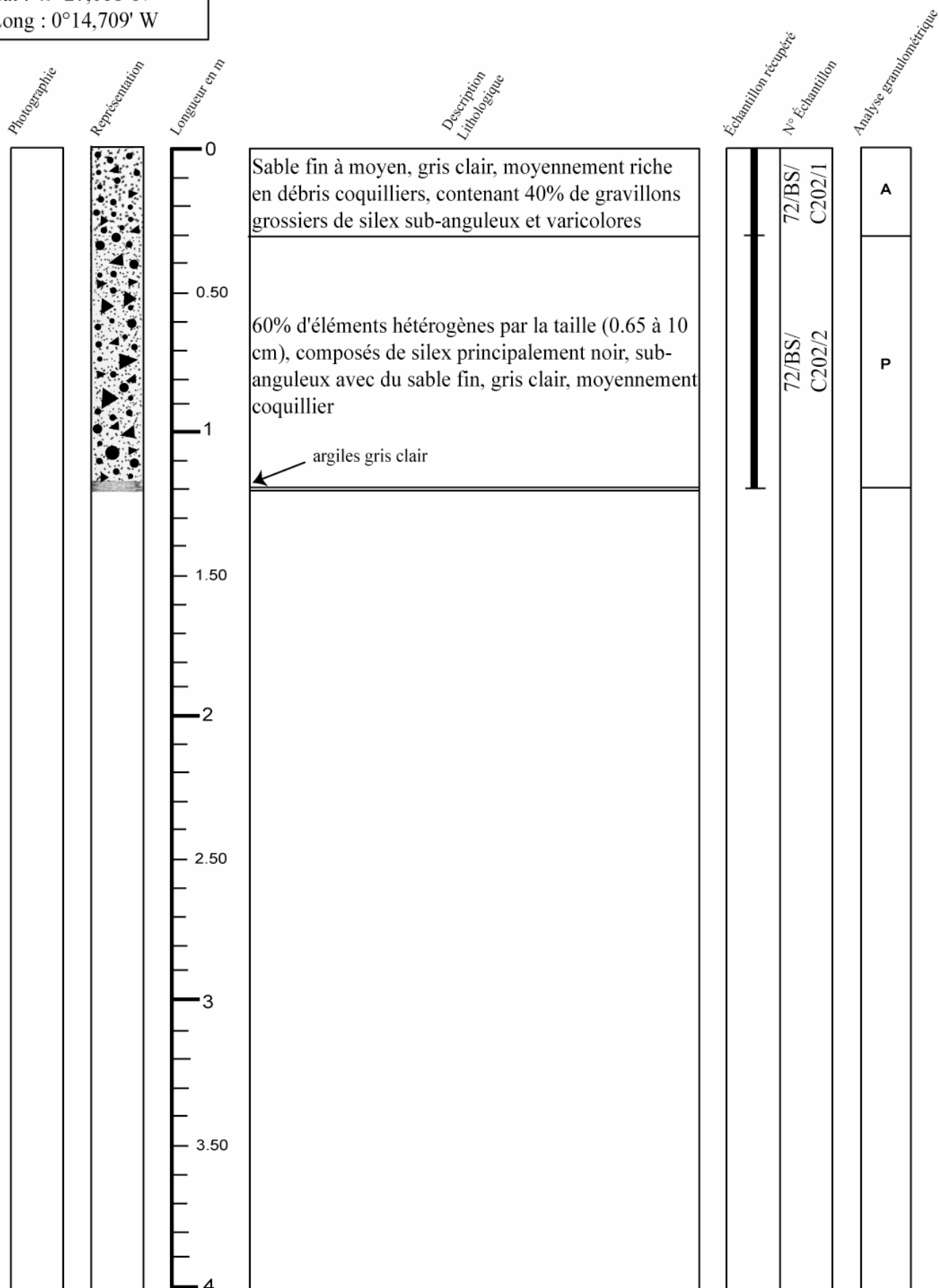

P = Présent
A = Absent

Campagne : Baie de Seine

Carotte n° 72-203

Date : 28 Août 1972	Navire : Irène S	Outil : AM drill
---------------------	------------------	------------------

Position (WGS84) : Lat : 49°27,089' N Long : 0°18,006' W	Longueur totale : 3.60 m
--	--------------------------

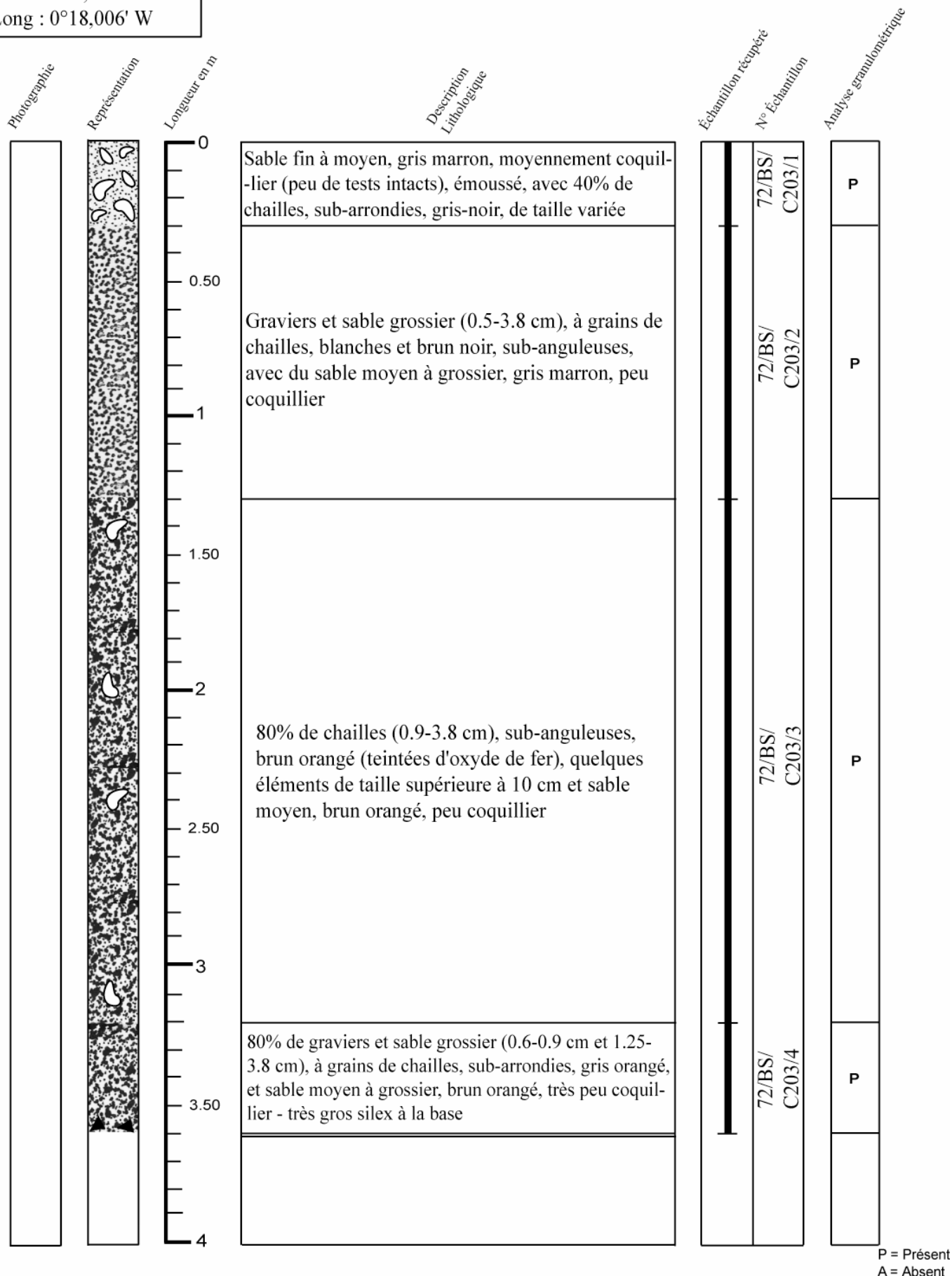

P = Présent
A = Absent

Campagne : Baie de Seine

Carotte n° 72-213

Date : 28 Août 1972	Navire : Irène S	Outil : AM drill
---------------------	------------------	------------------

Position (WGS84) : Lat : 49°26,569' N Long : 0°18,856' W	Longueur totale : 1.20 m
--	--------------------------

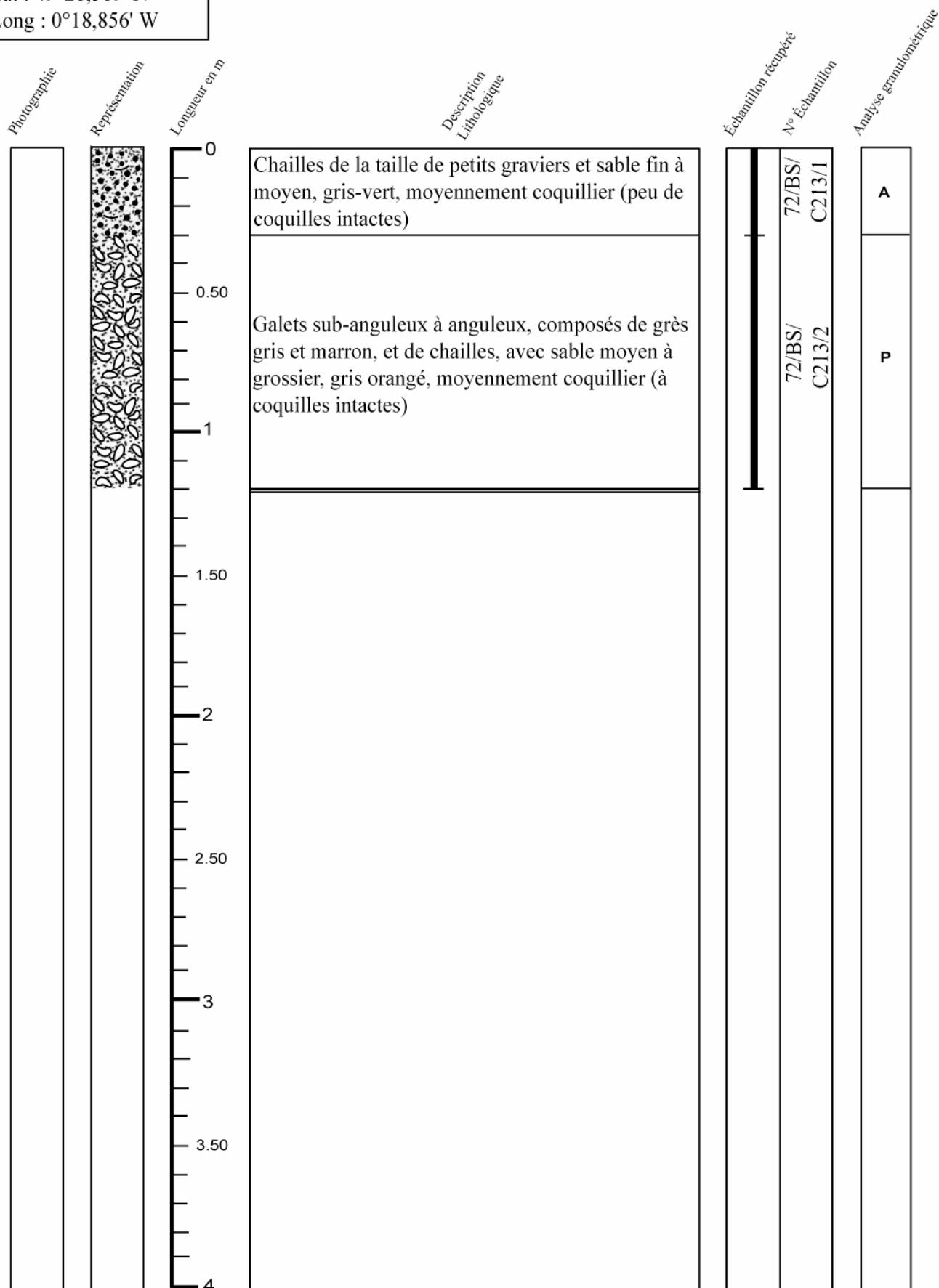

P = Présent
A = Absent

Campagne : Baie de Seine

Carotte n° 72-214

Date : 28 Août 1972	Navire : Irène S	Outil : AM drill
---------------------	------------------	------------------

Position (WGS84) : Lat : 49°27,443' N Long : 0°16,007' W	Longueur totale : 1.50 m
--	--------------------------

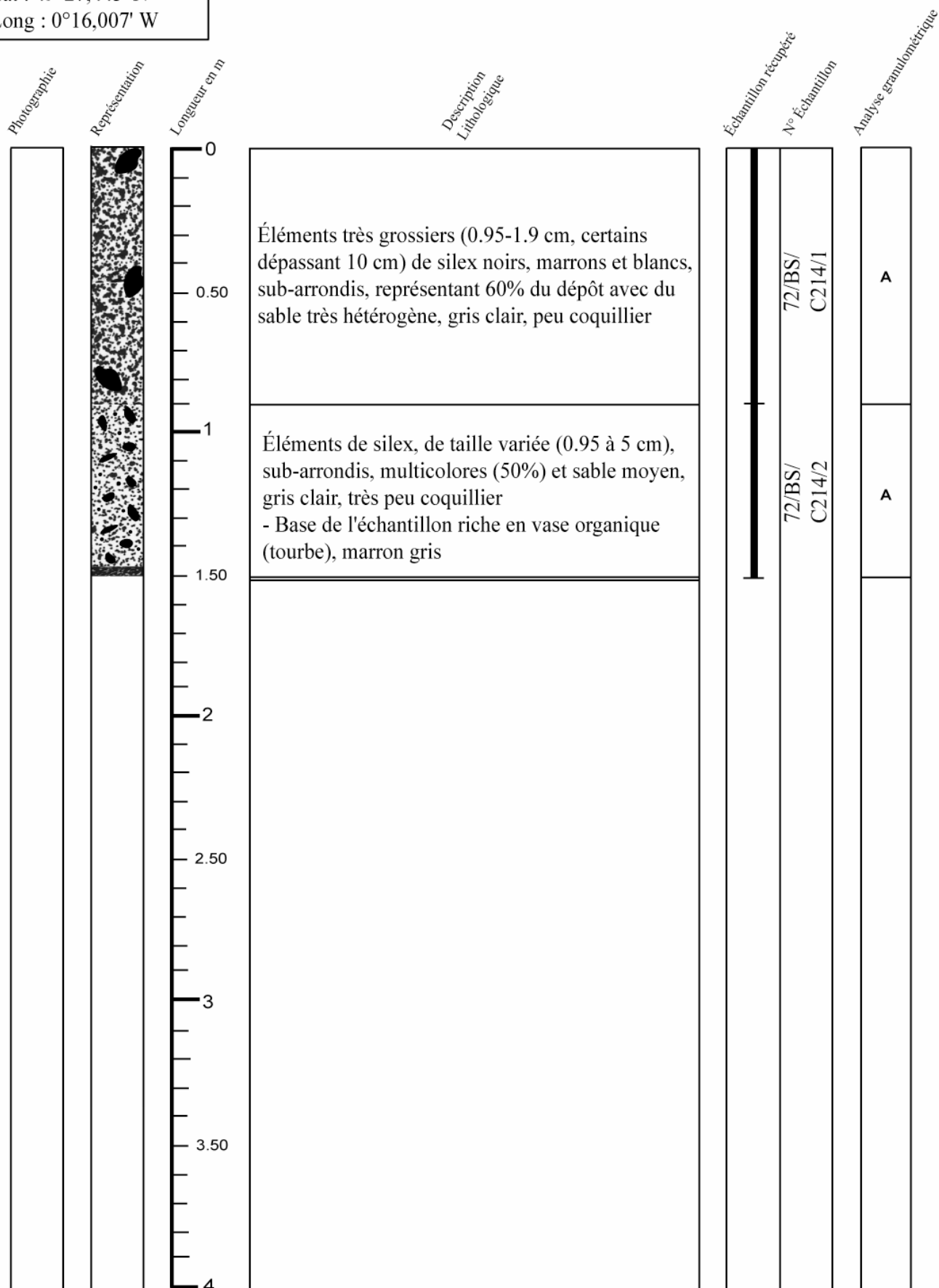

P = Présent
A = Absent

Campagne : Baie de Seine 1976

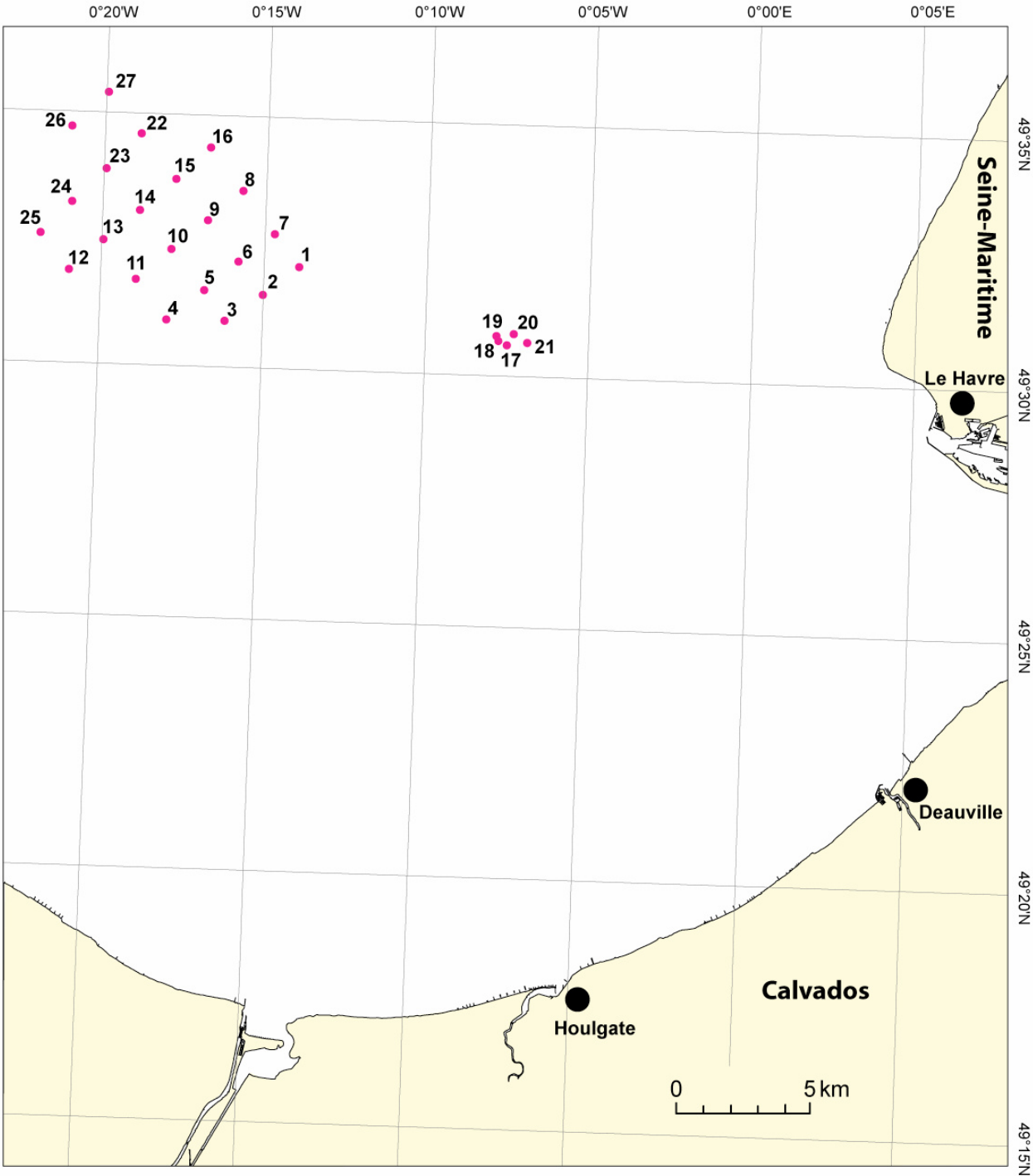

Campagne : Baie de Seine

Carotte n° 76 B 01

Date : Septembre 1976	Navire : Arguenon	Outil : Vibro-carottier
-----------------------	-------------------	-------------------------

Position (WGS84) : Lat : 49°32,044' N Long : 0°13,961' W	Longueur totale : 1.60 m
--	--------------------------

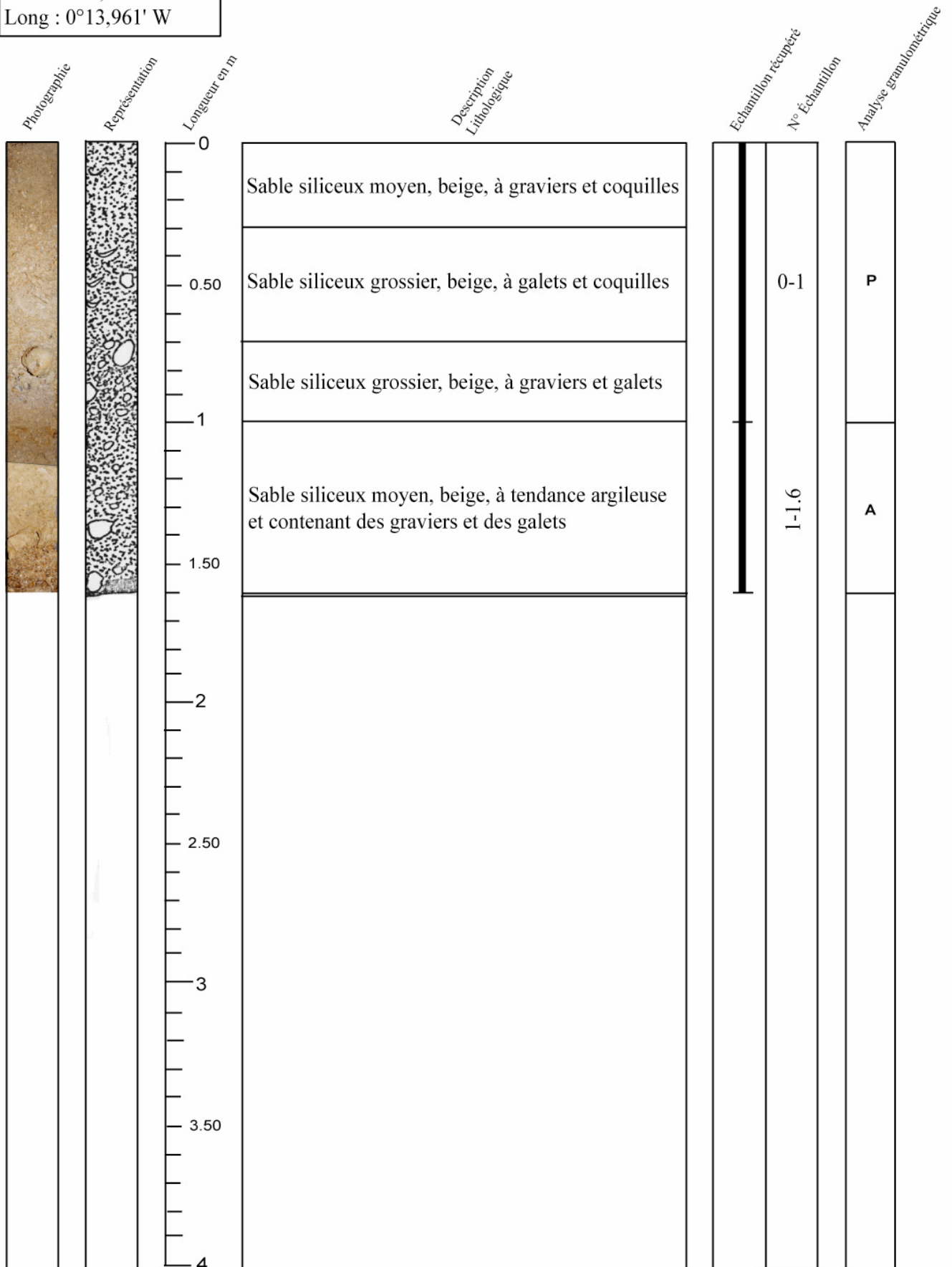

P = Présent
A = Absent

Campagne : Baie de Seine

Carotte n° 76 B 02

Date : Septembre 1976	Navire : Arguenon	Outil : Vibro-carottier
-----------------------	-------------------	-------------------------

Position (WGS84) : Lat : 49°31,468' N Long : 0°15,043' W	Longueur totale : 1.50 m
--	--------------------------

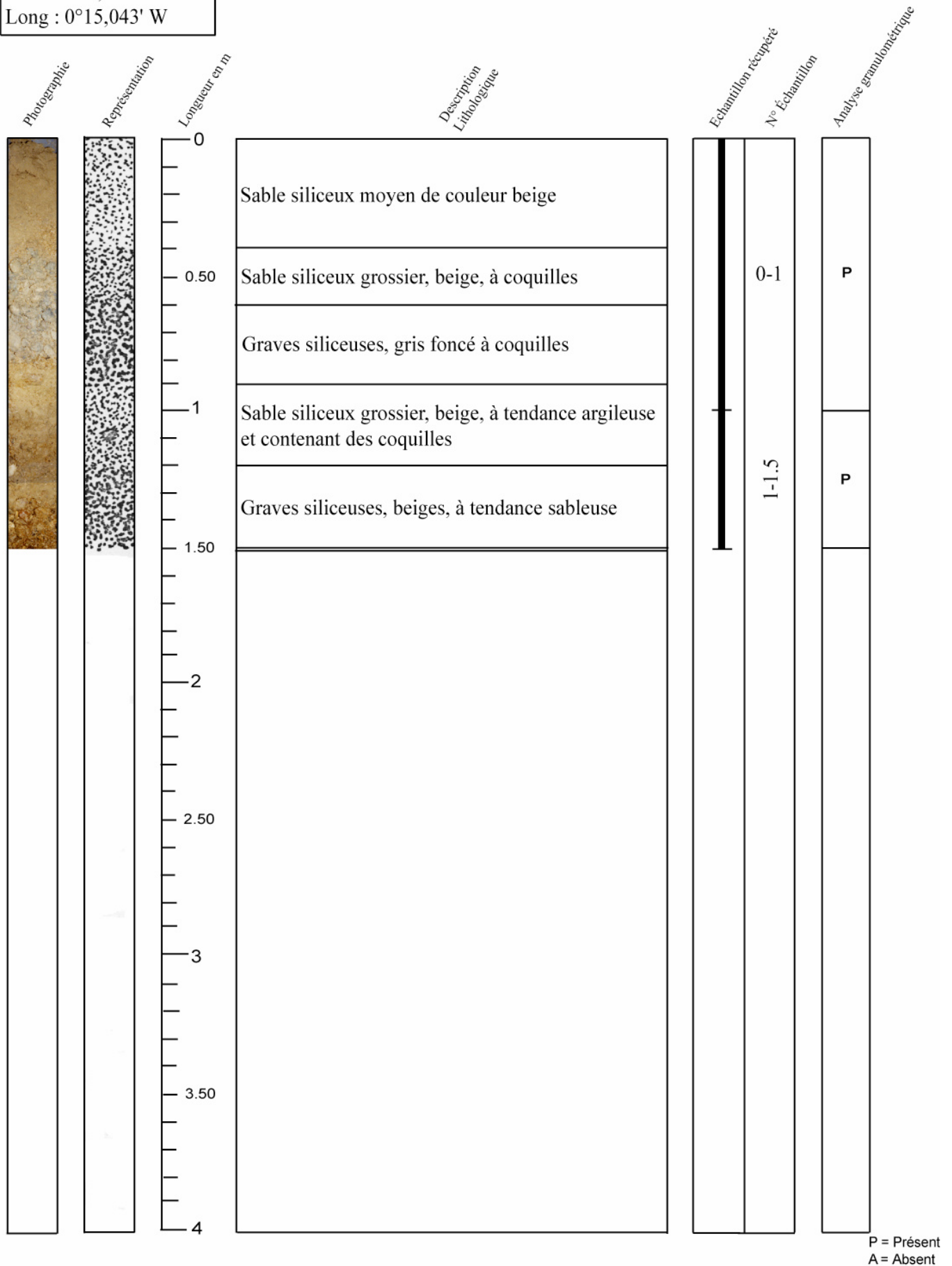

Campagne : Baie de Seine

Carotte n° 76 B 03

Date : Septembre 1976	Navire : Arguenon	Outil : Vibro-carottier
-----------------------	-------------------	-------------------------

Position (WGS84) : Lat : 49°30,929' N Long : 0°16,189' W	Longueur totale : 1.60 m
--	--------------------------

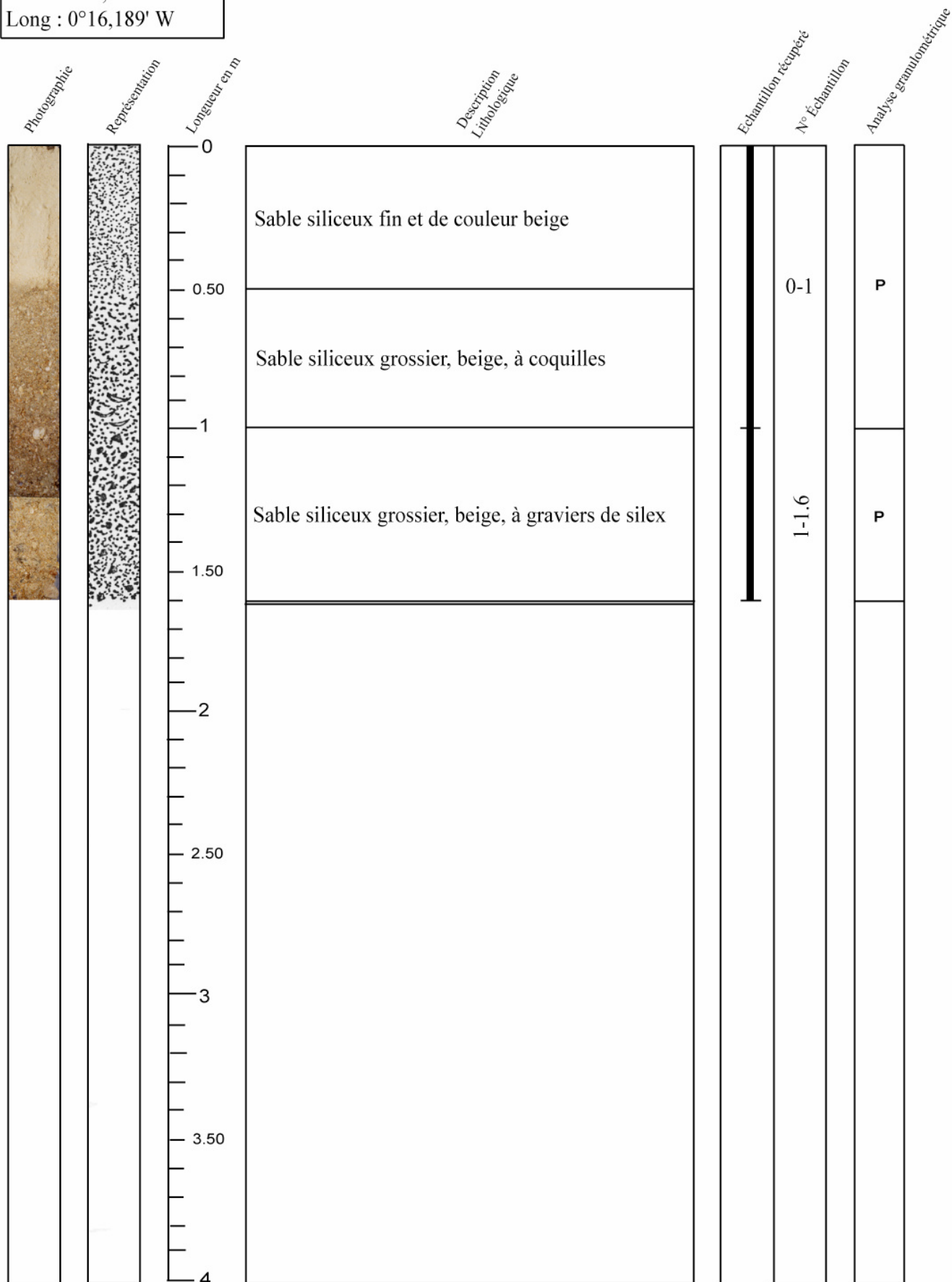

P = Présent
A = Absent

Campagne : Baie de Seine

Carotte n° 76 B 04

Date : Septembre 1976	Navire : Arguenon	Outil : Vibro-carottier
-----------------------	-------------------	-------------------------

Position (WGS84) : Lat : 49°30,914' N Long : 0°17,965' W	Longueur totale : 2.30 m
--	--------------------------

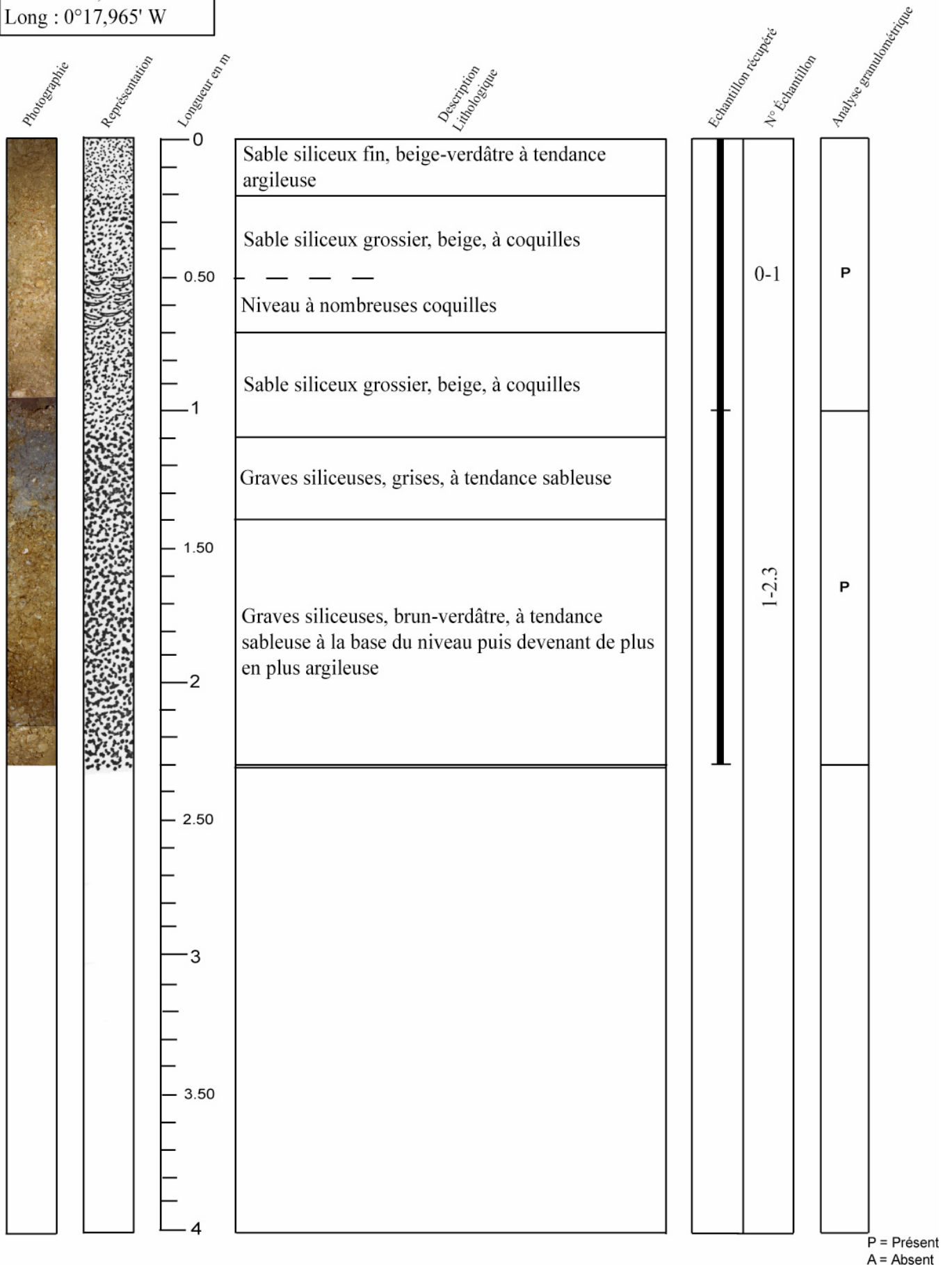

Campagne : Baie de Seine

Carotte n° 76 B 05

Date : Septembre 1976	Navire : Arguenon	Outil : Vibro-carottier
-----------------------	-------------------	-------------------------

Position (WGS84) : Lat : 49°31,521' N Long : 0°16,840' W	Longueur totale : 2 m
--	-----------------------

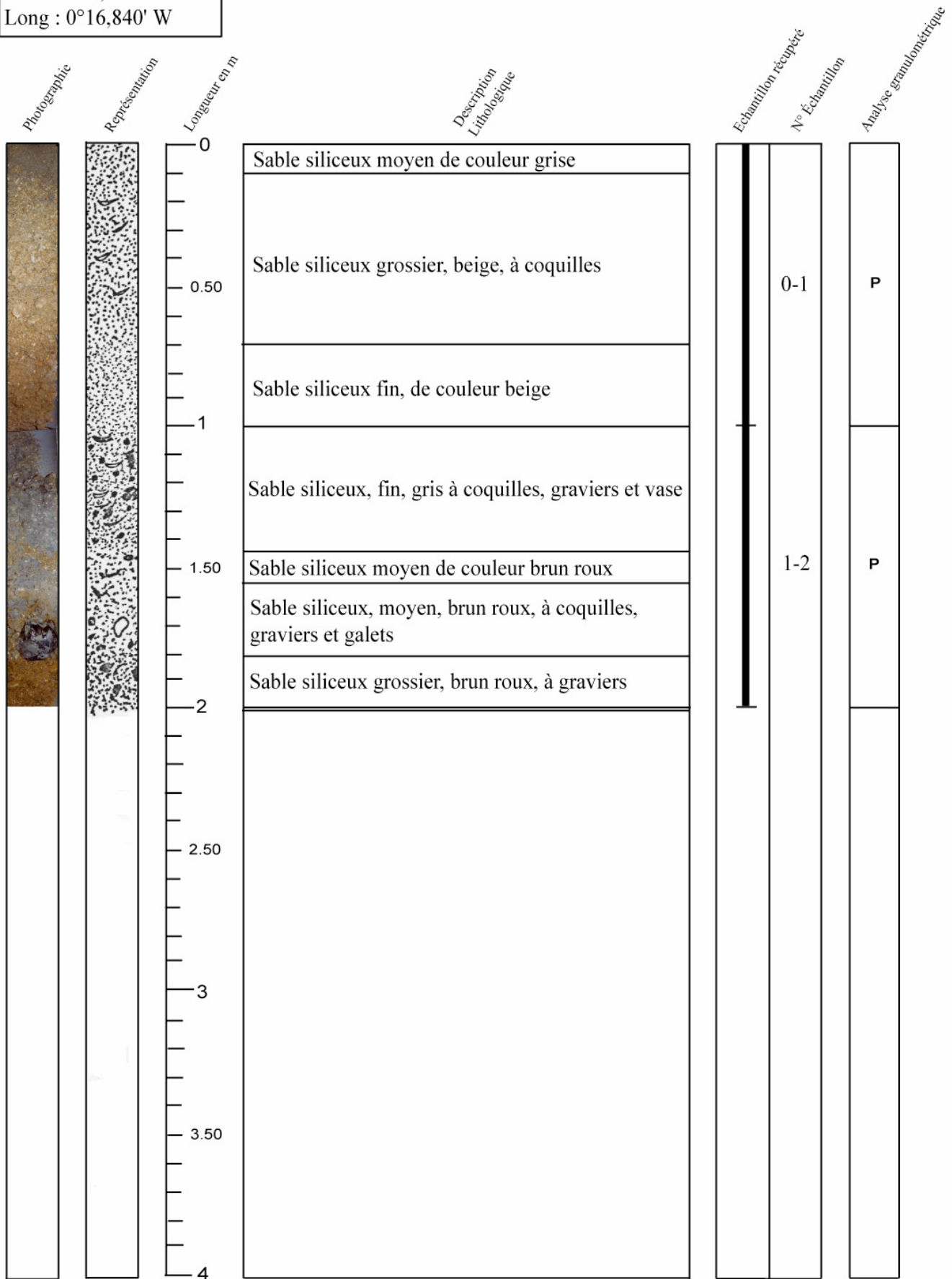

P = Présent
A = Absent

Campagne : Baie de Seine

Carotte n° 76 B 06

Date : Septembre 1976	Navire : Arguenon	Outil : Vibro-carottier
-----------------------	-------------------	-------------------------

Position (WGS84) : Lat : 49°32,115' N Long : 0°15,823' W	Longueur totale : 2 m
--	-----------------------

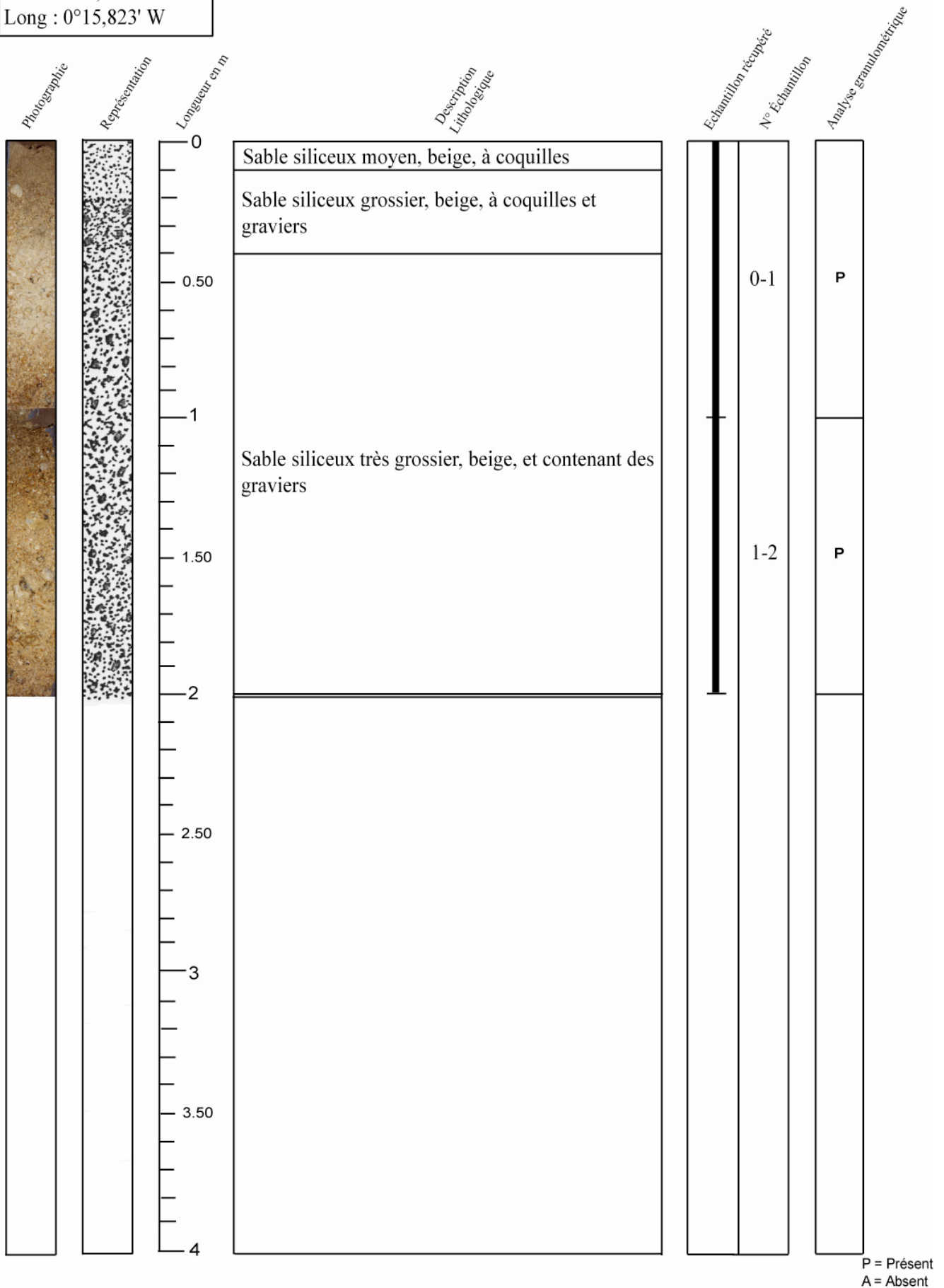

Campagne : Baie de Seine

Carotte n° 76 B 07

Date : Septembre 1976	Navire : Arguenon	Outil : Vibro-carottier
-----------------------	-------------------	-------------------------

Position (WGS84) : Lat : 49°32,683' N Long : 0°14,739' W	Longueur totale : 2 m
--	-----------------------

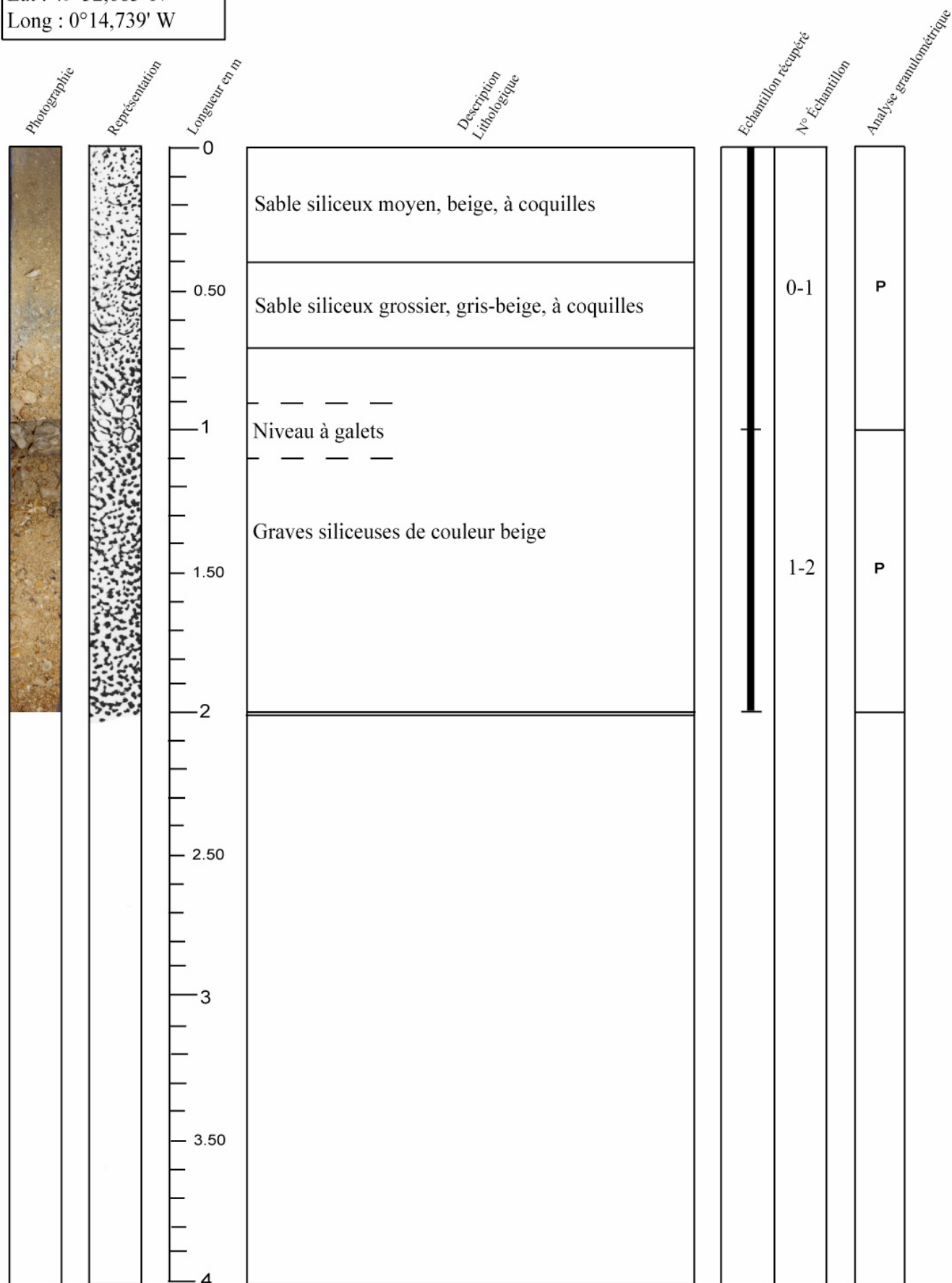

P = Présent
A = Absent

Campagne : Baie de Seine

Carotte n° 76 B 08

Date : Septembre 1976	Navire : Arguenon	Outil : Vibro-carottier
-----------------------	-------------------	-------------------------

Position (WGS84) : Lat : 49°33,525' N Long : 0°15,744' W	Longueur totale : 2.60 m
--	--------------------------

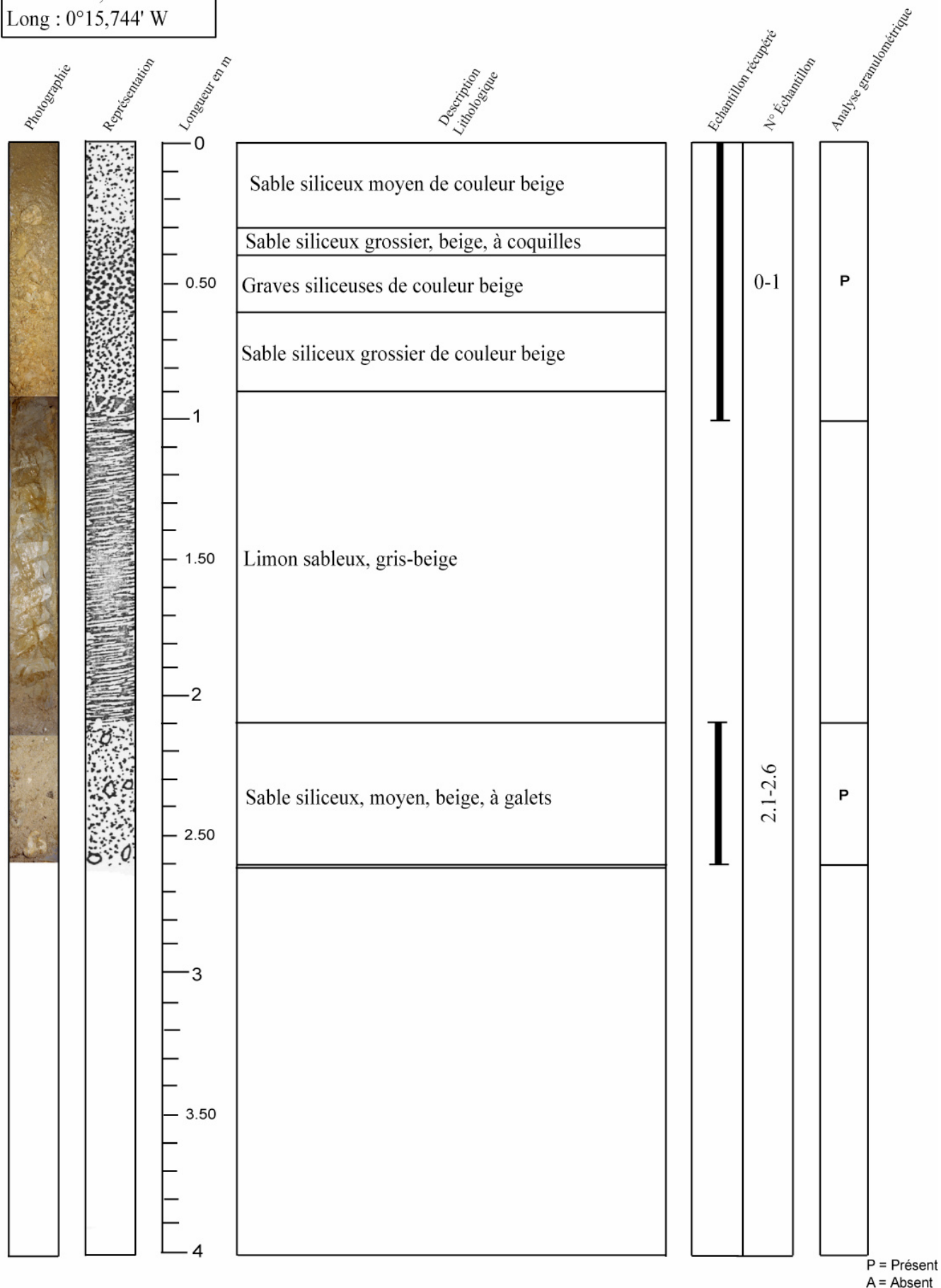

Campagne : Baie de Seine

Carotte n° 76 B 09

Date : Septembre 1976	Navire : Arguenon	Outil : Vibro-carottier
-----------------------	-------------------	-------------------------

Position (WGS84) : Lat : 49°32,917' N Long : 0°16,798' W	Longueur totale : 1.70 m
--	--------------------------

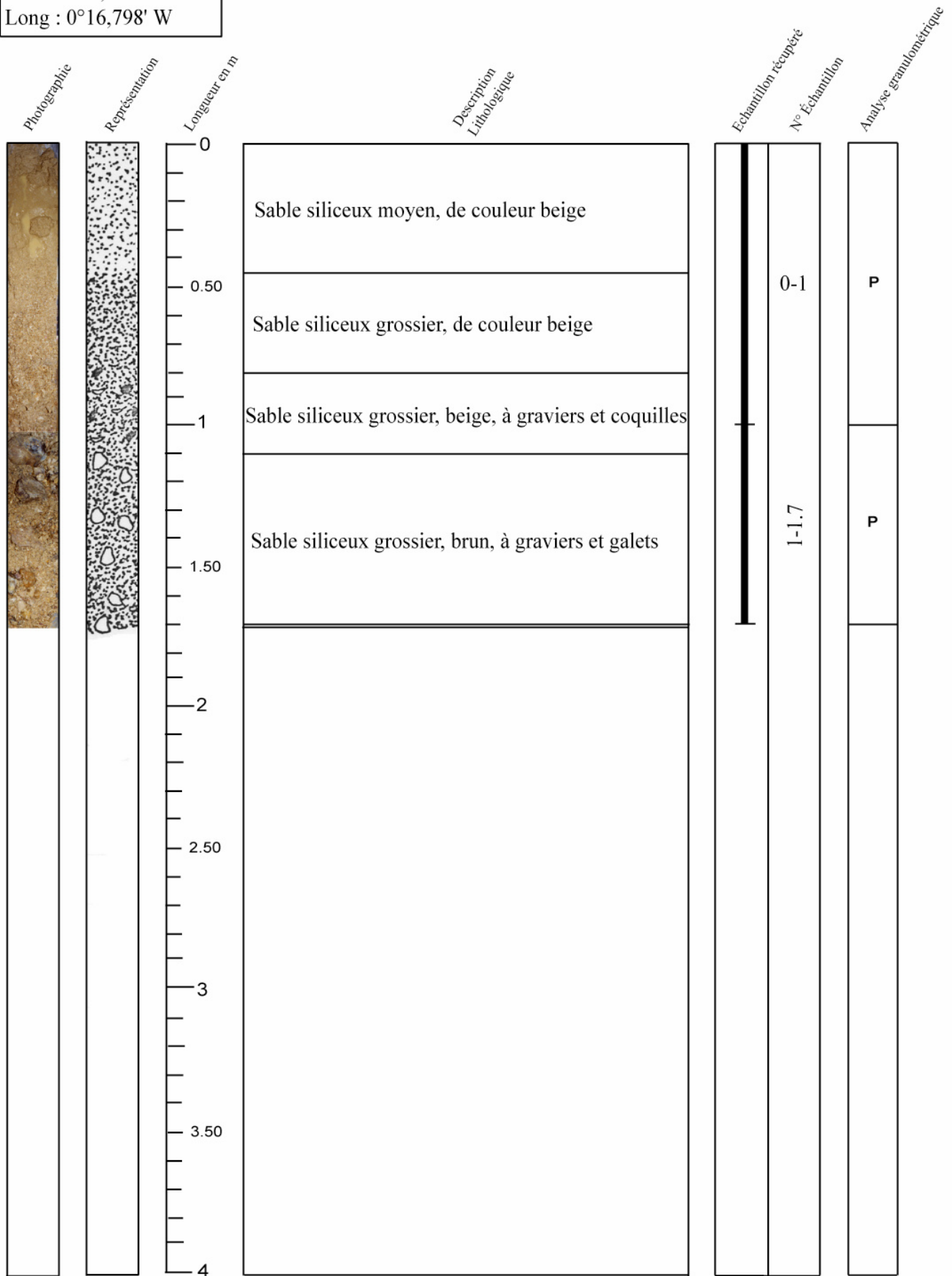

P = Présent
A = Absent

Campagne : Baie de Seine

Carotte n° 76 B 10

Date : Septembre 1976	Navire : Arguenon	Outil : Vibro-carottier
-----------------------	-------------------	-------------------------

Position (WGS84): Lat : 49°32,319' N Long : 0°17,883' W	Longueur totale : 1.70 m
---	--------------------------

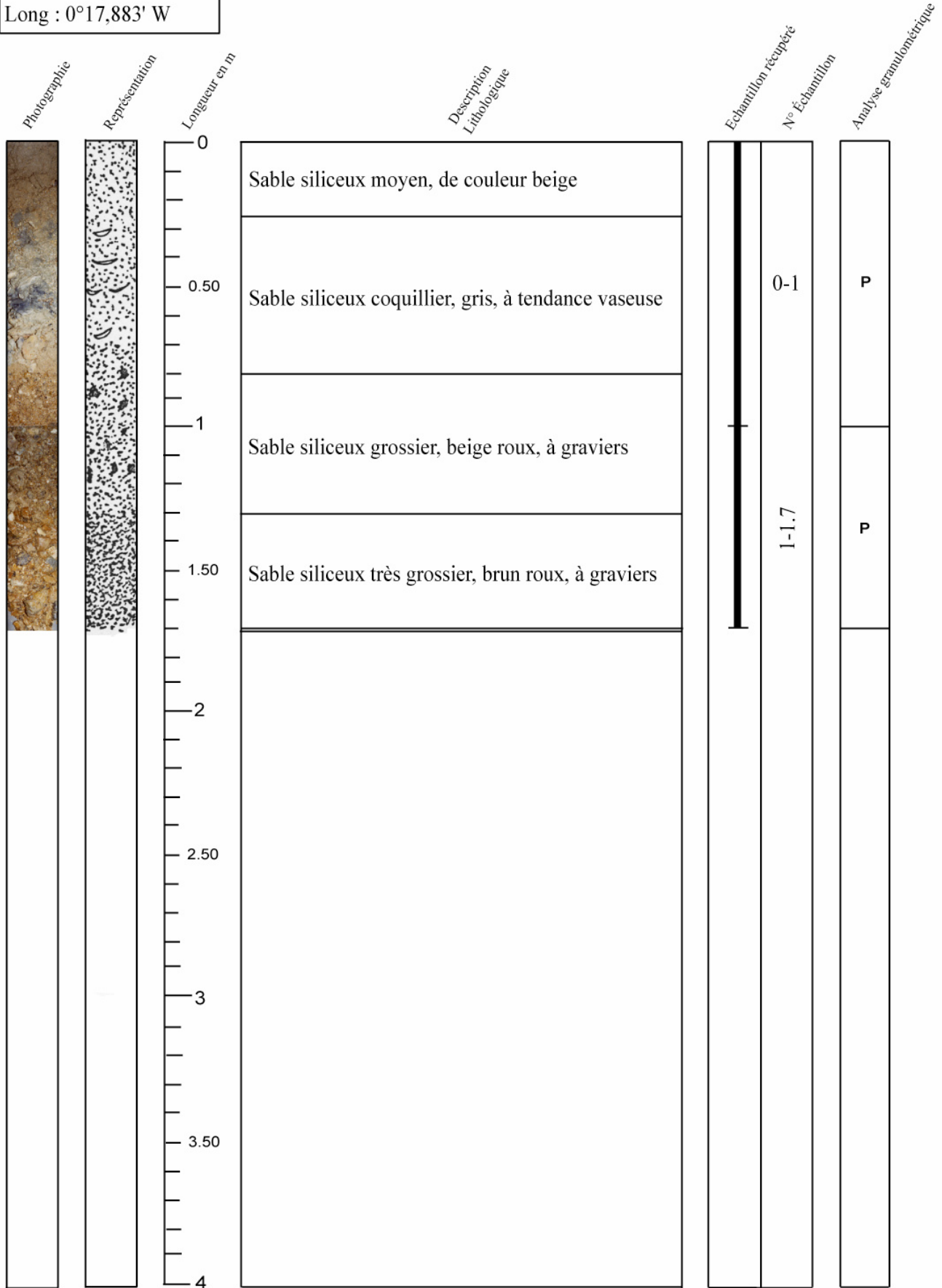

P = Présent
A = Absent

Campagne : Baie de Seine

Carotte n° 76 B 11

Date : Septembre 1976	Navire : Arguenon	Outil : Vibro-carottier
-----------------------	-------------------	-------------------------

Position (WGS84) : Lat : 49°31,700' N Long : 0°18,943' W	Longueur totale : 1.80 m
--	--------------------------

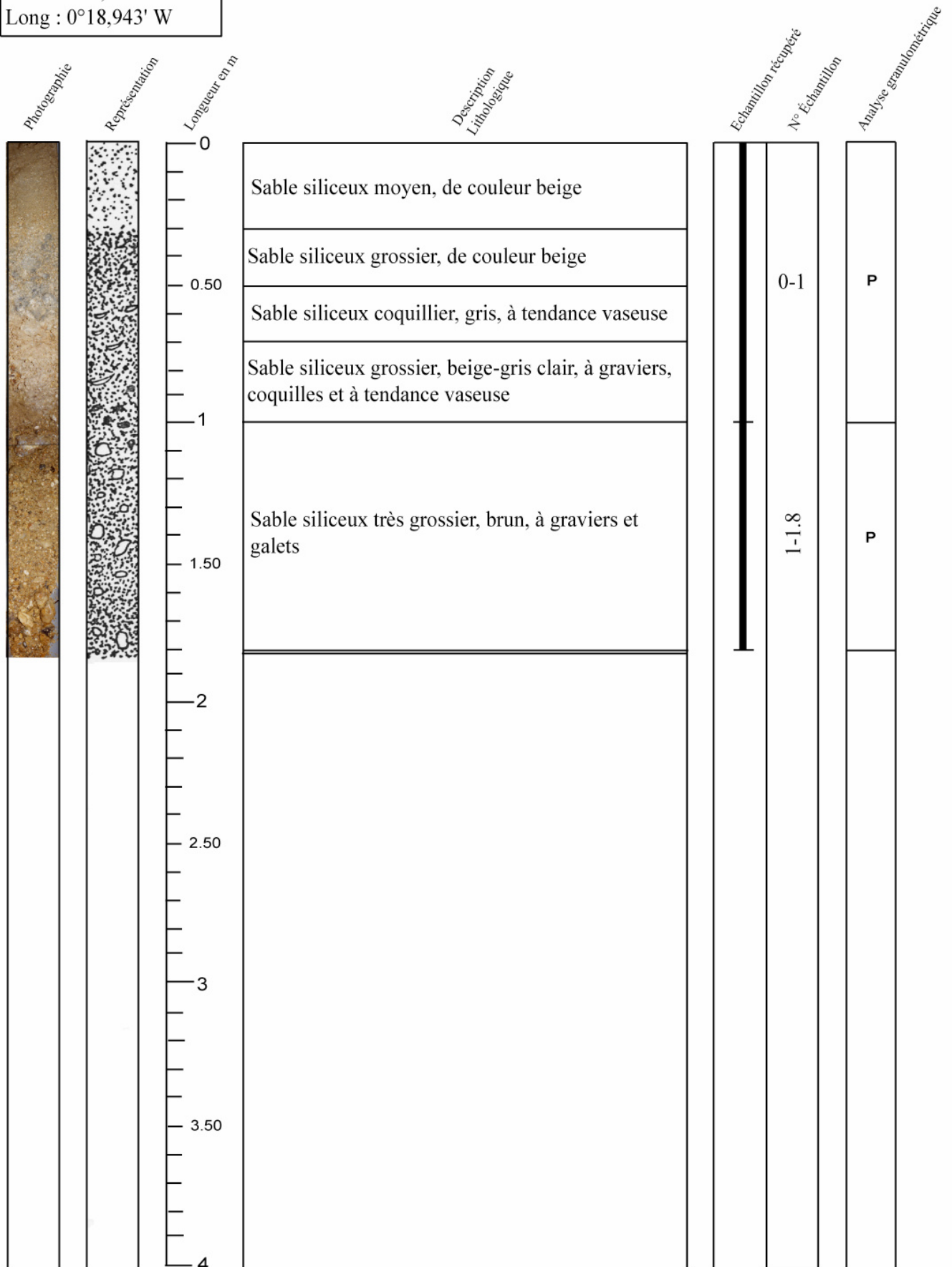

P = Présent
A = Absent

Campagne : Baie de Seine

Carotte n° 76 B 12

Date : Septembre 1976	Navire : Arguenon	Outil : Vibro-carottier
-----------------------	-------------------	-------------------------

Position (WGS84) : Lat : 49°31,853' N Long : 0°20,996' W	Longueur totale : 1.60 m
--	--------------------------

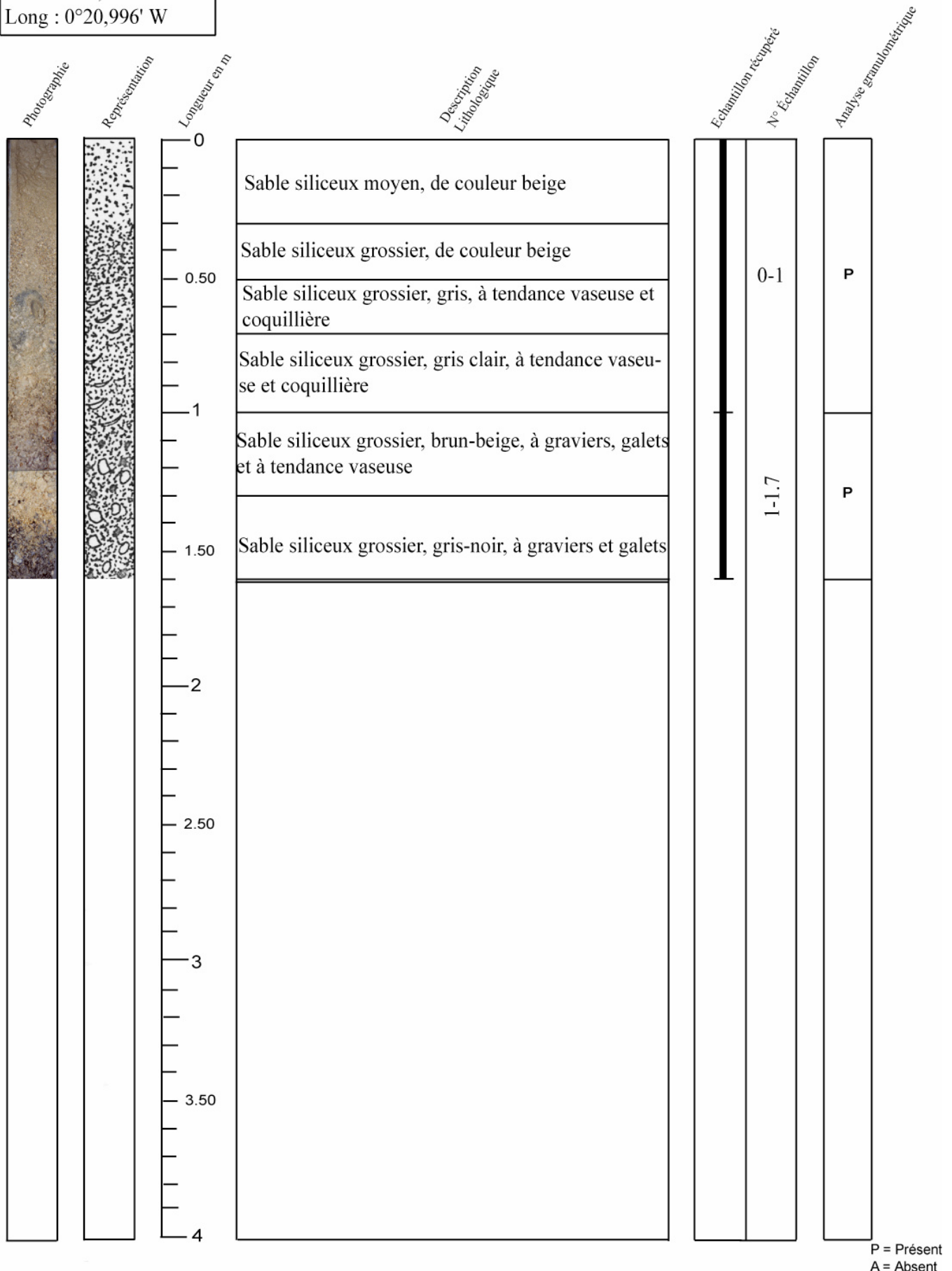

P = Présent
A = Absent

Campagne : Baie de Seine

Carotte n° 76 B 13

Date : Septembre 1976	Navire : Arguenon	Outil : Vibro-carottier
-----------------------	-------------------	-------------------------

Position (WGS84): Lat : 49°32,465' N Long : 0°19,975' W	Longueur totale : 2 m
---	-----------------------

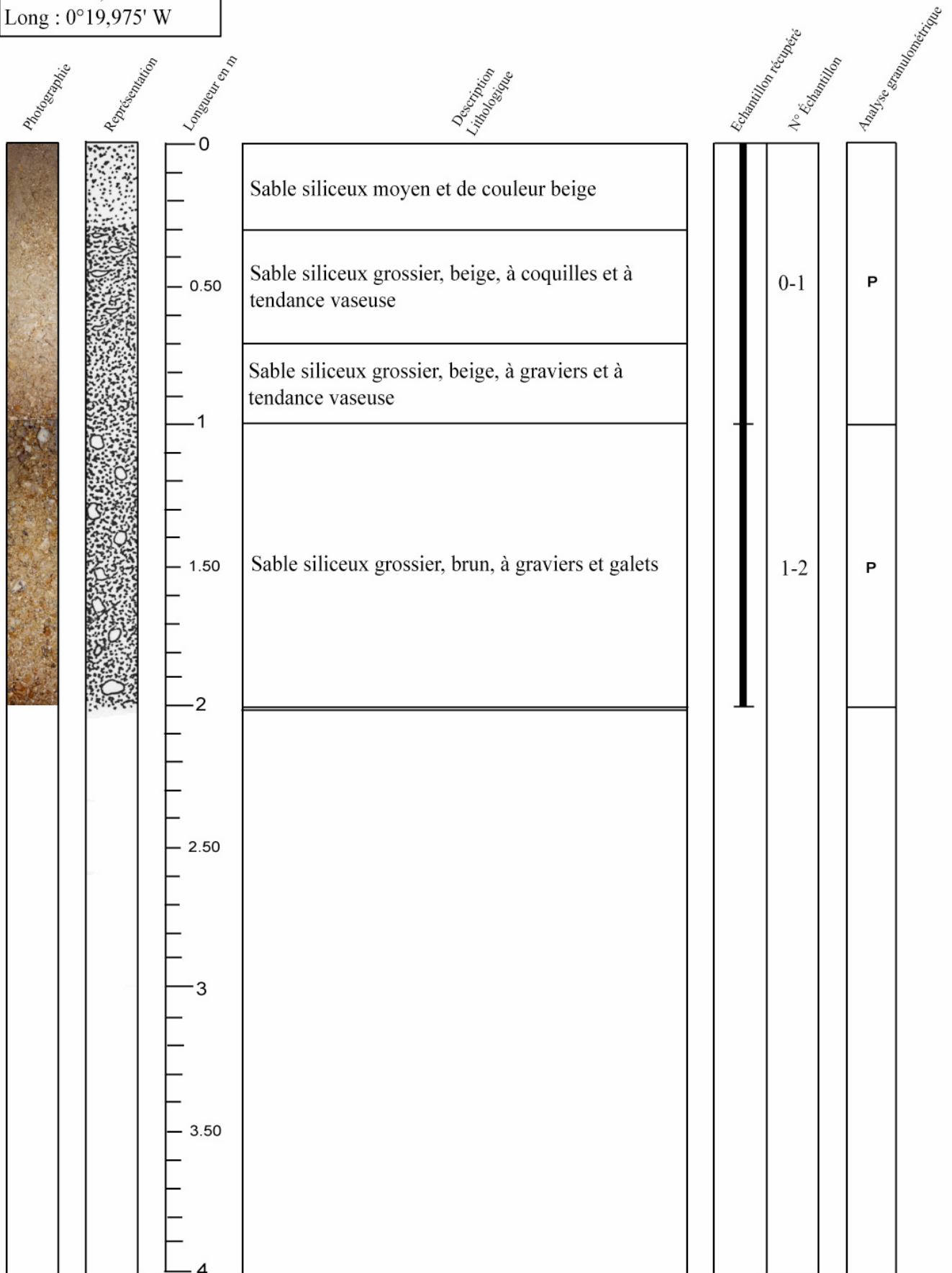

P = Présent
A = Absent

Campagne : Baie de Seine

Carotte n° 76 B 14

Date : Septembre 1976	Navire : Arguenon	Outil : Vibro-carottier
-----------------------	-------------------	-------------------------

Position (WGS84) : Lat : 49°33,074' N Long : 0°18,885' W	Longueur totale : 2.10 m
--	--------------------------

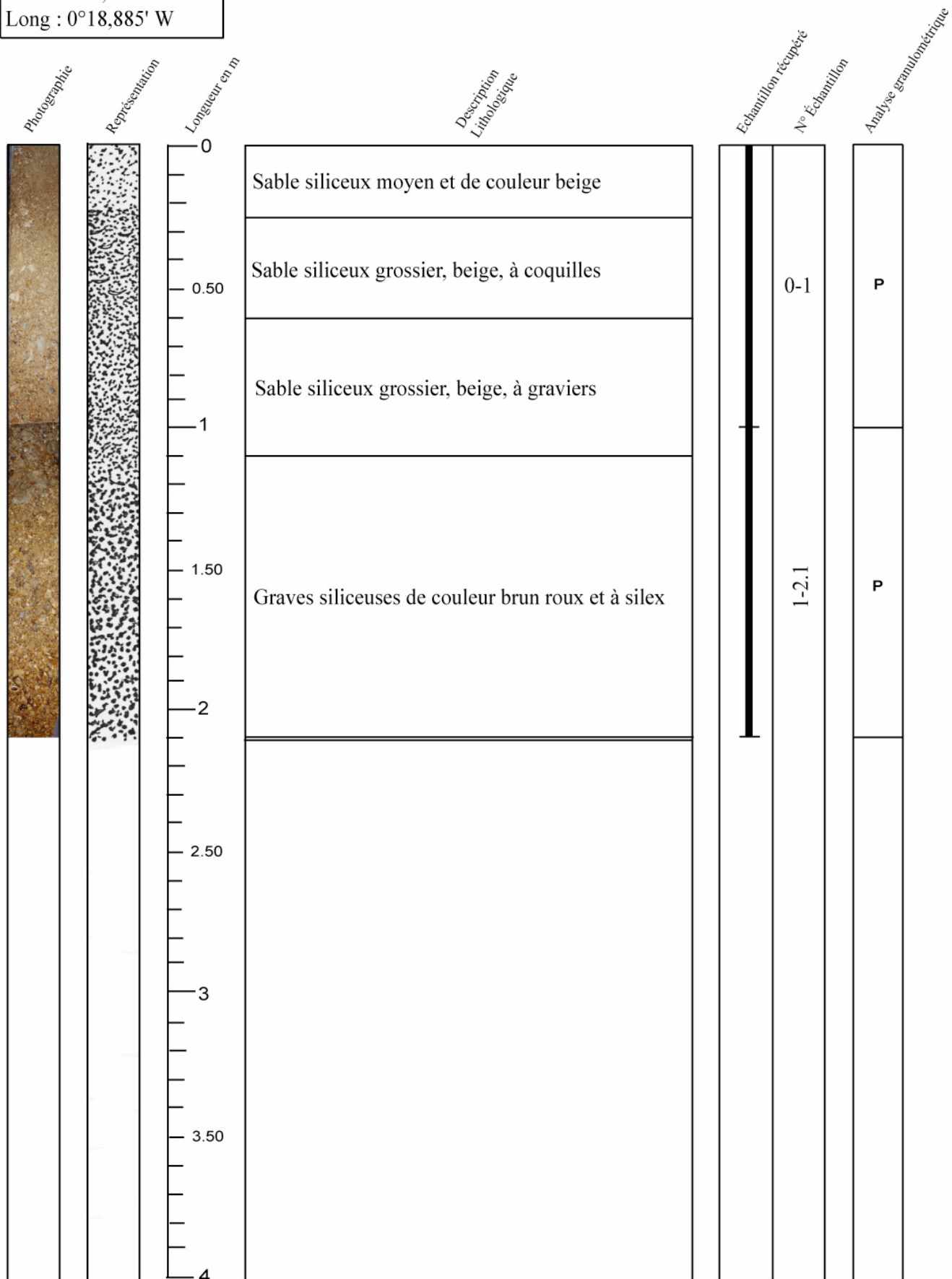

P = Présent
A = Absent

Campagne : Baie de Seine

Carotte n° 76 B 15

Date : Septembre 1976	Navire : Arguenon	Outil : Vibro-carottier
-----------------------	-------------------	-------------------------

Position (WGS84) : Lat : 49°33,717' N Long : 0°17,809' W	Longueur totale : 2 m
--	-----------------------

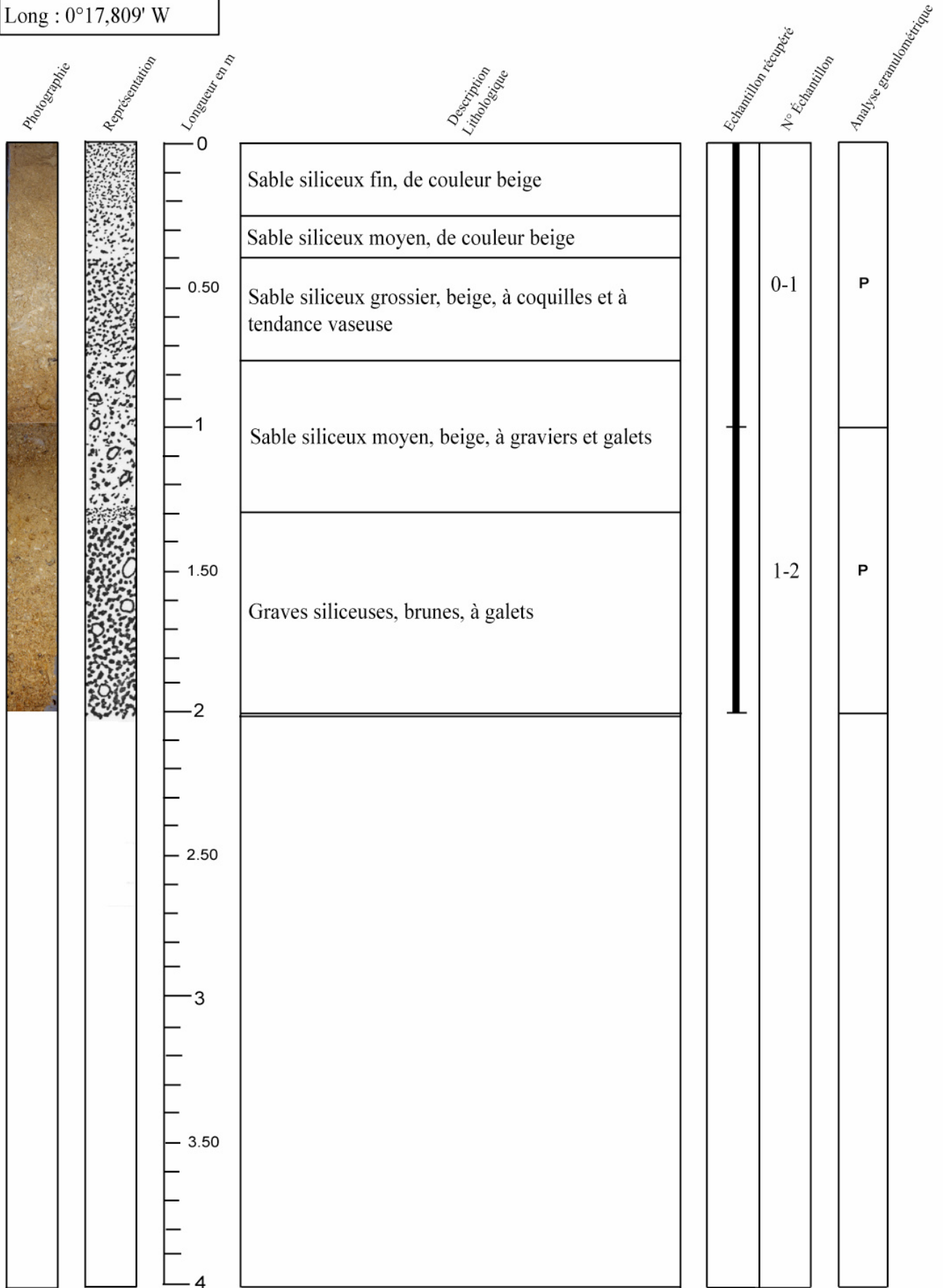

P = Présent
A = Absent

Campagne : Baie de Seine

Carotte n° 76 B 16

Date : Septembre 1976	Navire : Arguenon	Outil : Vibro-carottier
-----------------------	-------------------	-------------------------

Position (Mercator,WGS84) : Lat : 49°34,365' N Long : 0°16,778' W	Longueur totale : 1 m
---	-----------------------

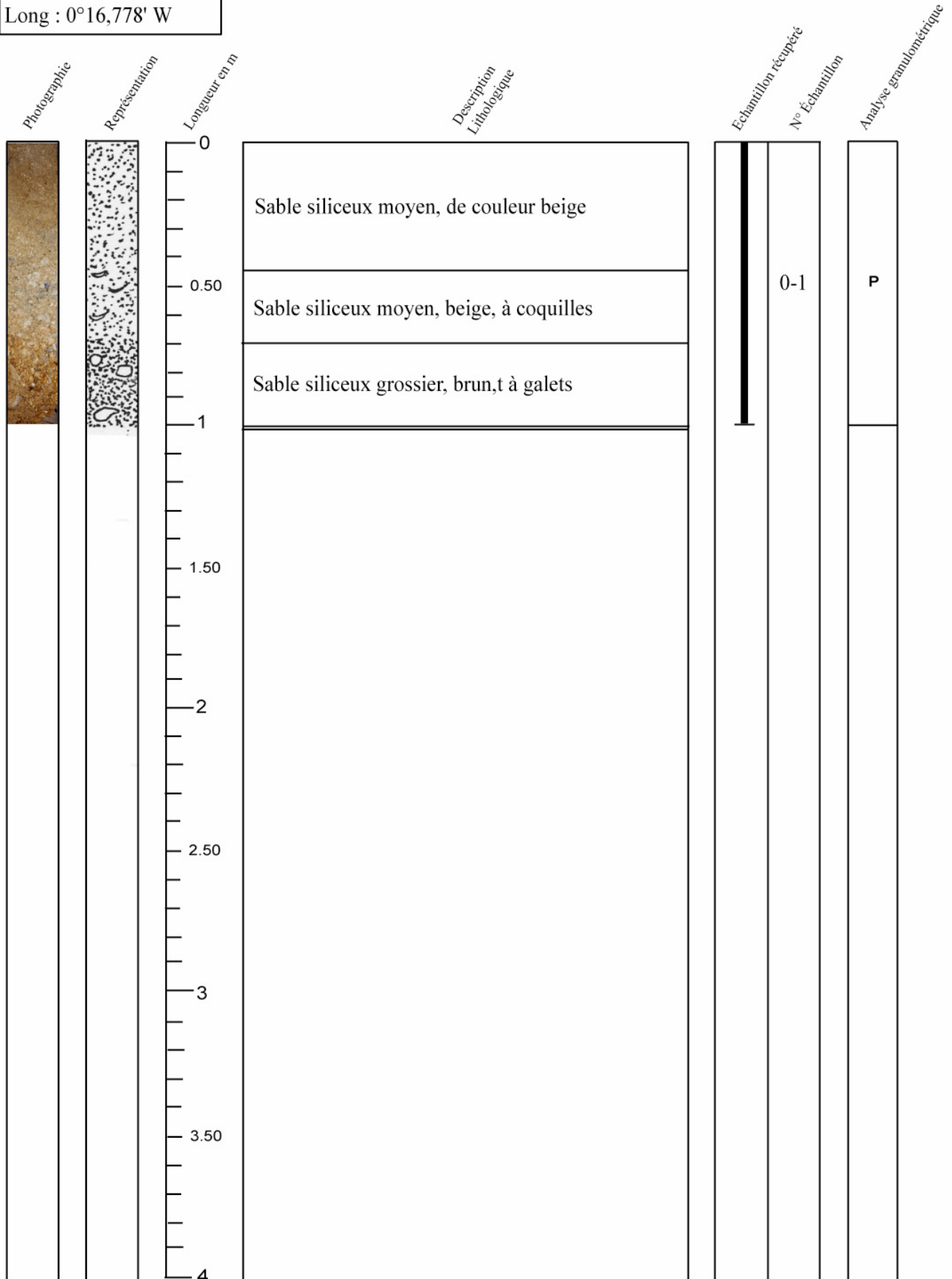

Campagne : Baie de Seine

Carotte n° 76 B 17

Date : Septembre 1976	Navire : Arguenon	Outil : Vibro-carottier
-----------------------	-------------------	-------------------------

Position (WGS84) : Lat : 49° 30,660' N Long : 0° 07,510' W	Longueur totale : 2.50 m
--	--------------------------

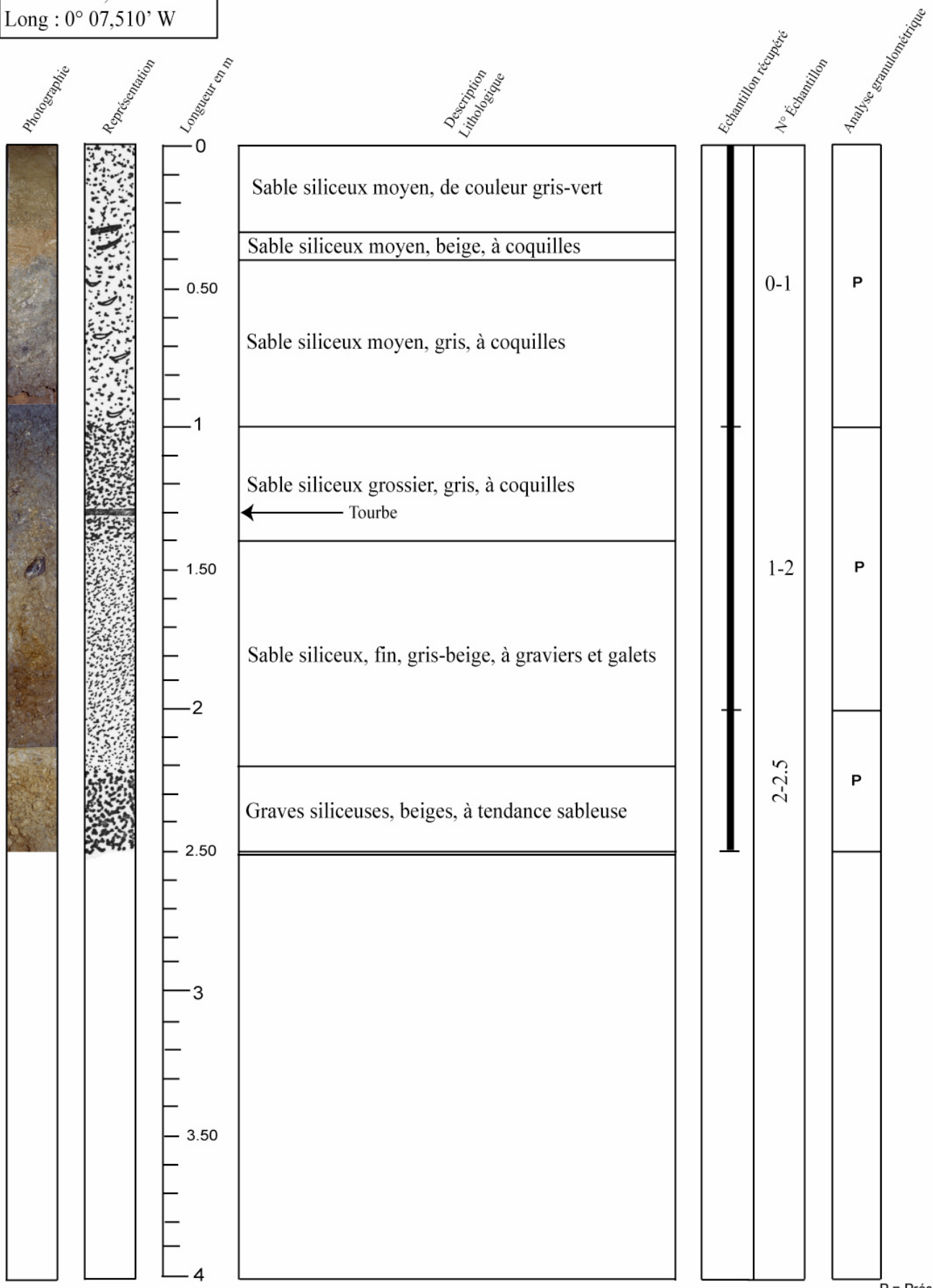

P = Présent
A = Absent

Campagne : Baie de Seine

Carotte n° 76 B 18

Date : Septembre 1976	Navire : Arguenon	Outil : Vibro-carottier
-----------------------	-------------------	-------------------------

Position (WGS84) : Lat : 49° 30,720' N Long : 0° 07,750' W	Longueur totale : 0.85 m
--	--------------------------

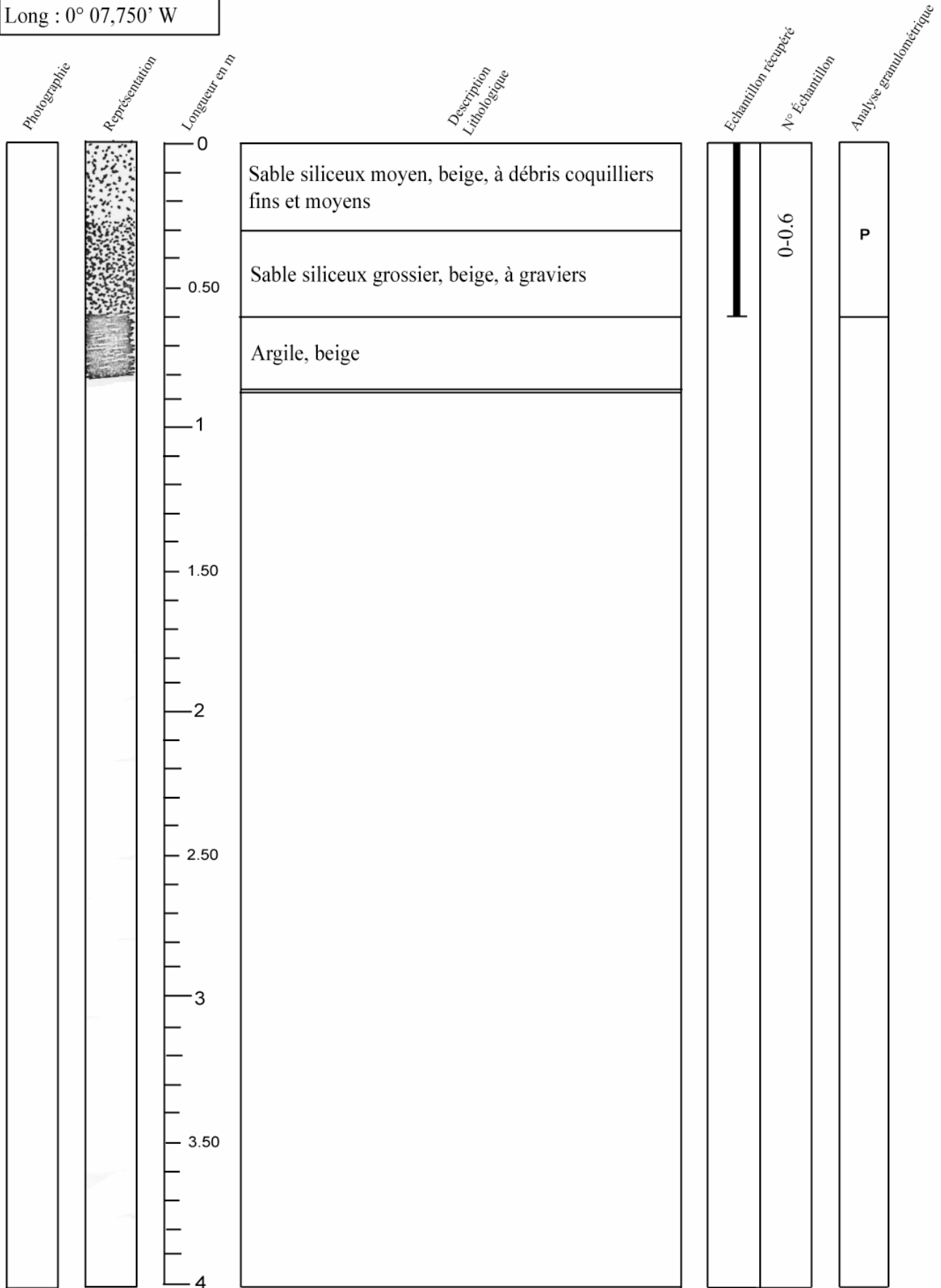

P = Présent
A = Absent

Campagne : Baie de Seine

Carotte n° 76 B 19

Date : Septembre 1976	Navire : Arguenon	Outil : Vibro-carottier
-----------------------	-------------------	-------------------------

Position (WGS84) : Lat : 49° 30,790' N Long : 0°07,820' W	Longueur totale : 2 m
---	-----------------------

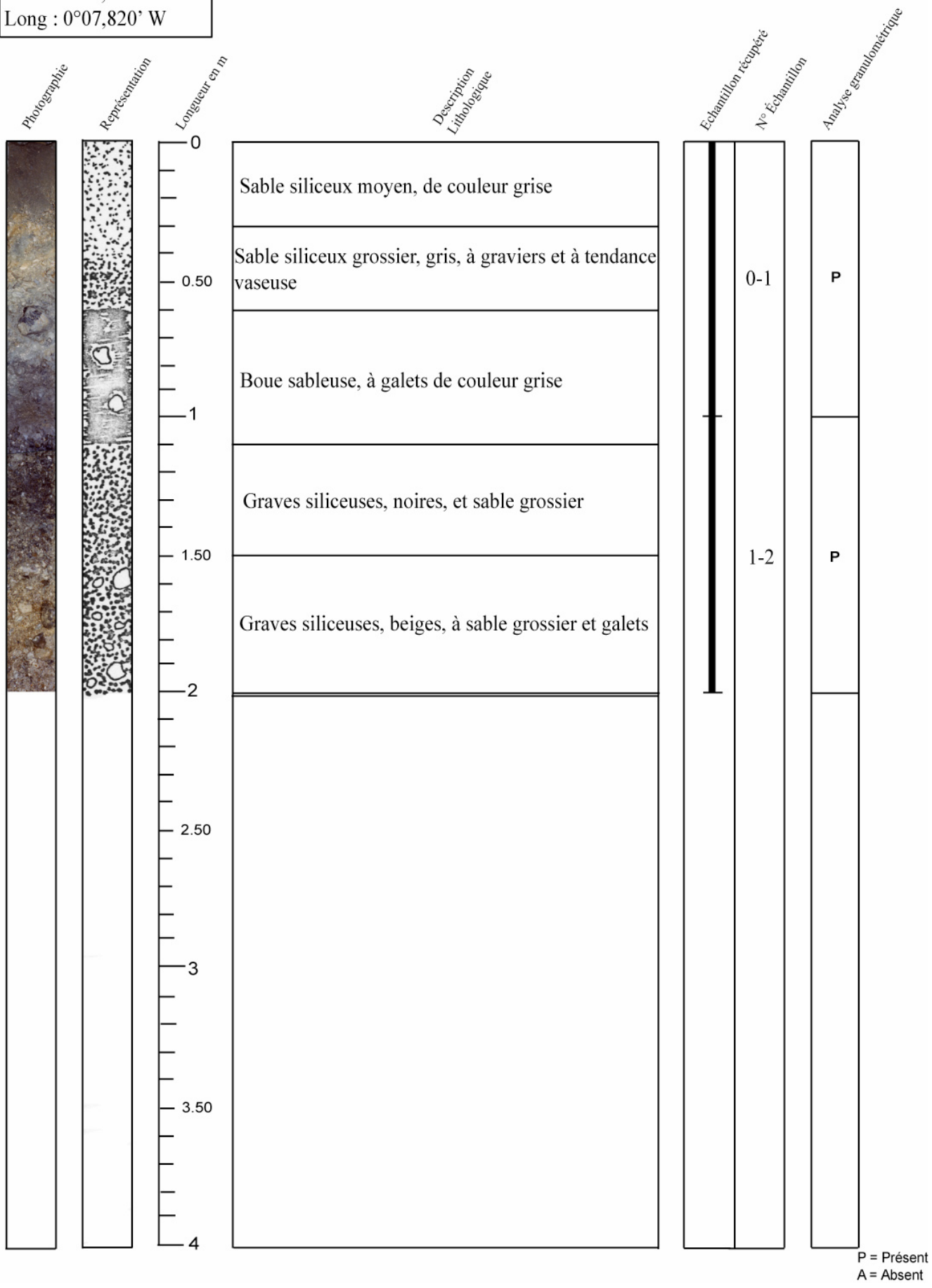

Campagne : Baie de Seine

Carotte n° 76 B 20

Date : Septembre 1976	Navire : Arguenon	Outil : Vibro-carottier
-----------------------	-------------------	-------------------------

Position (WGS84) : Lat : 49° 30,840' N Long : 0° 07,310' W	Longueur totale : 1.70 m
--	--------------------------

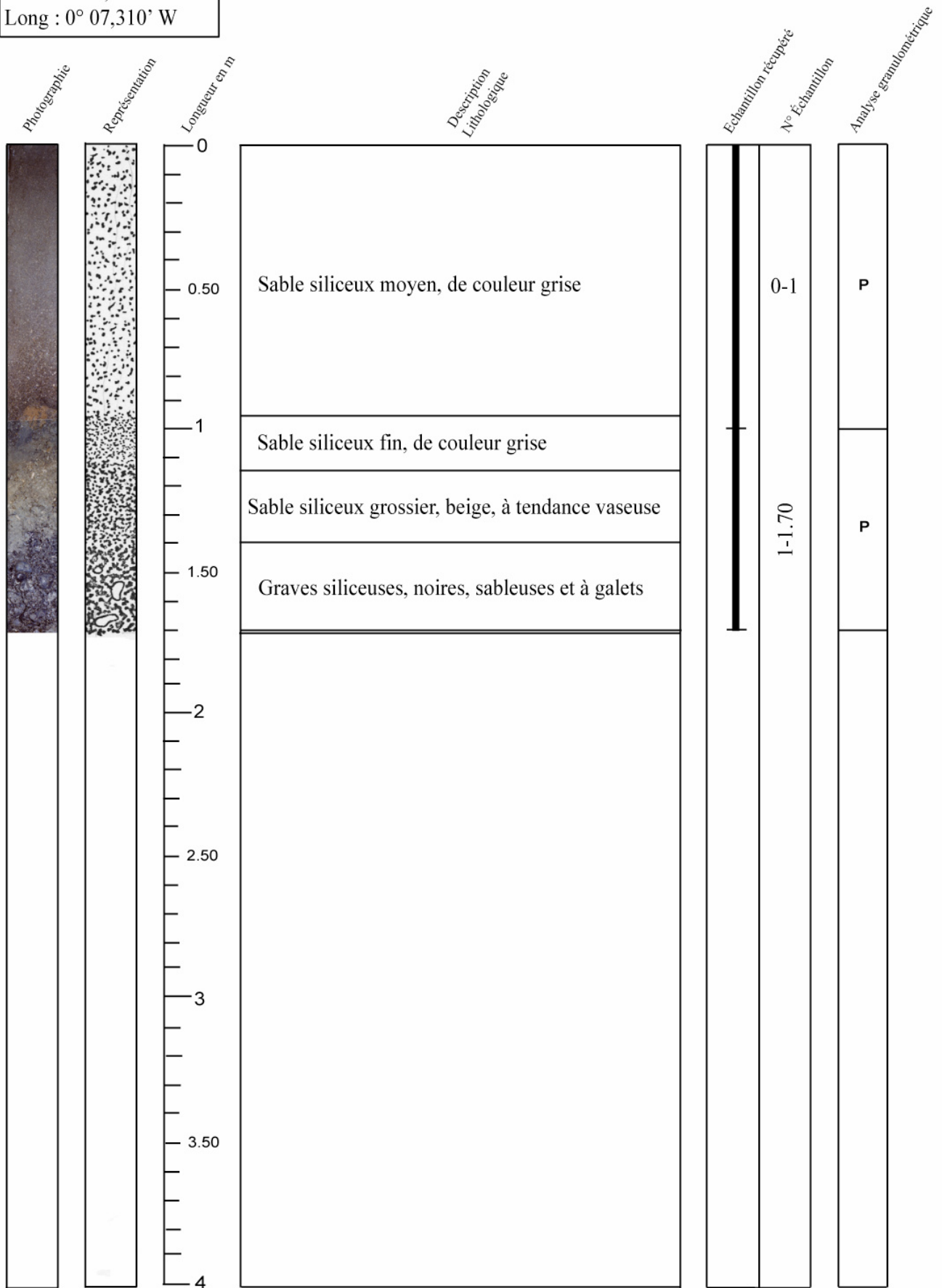

P = Présent
A = Absent

Campagne : Baie de Seine

Carotte n° 76 B 21

Date : Septembre 1976	Navire : Arguenon	Outil : Vibro-carottier
-----------------------	-------------------	-------------------------

Position (WGS84) : Lat : 49° 30,690' N Long : 0° 06,890' W	Longueur totale : 2.70 m
--	--------------------------

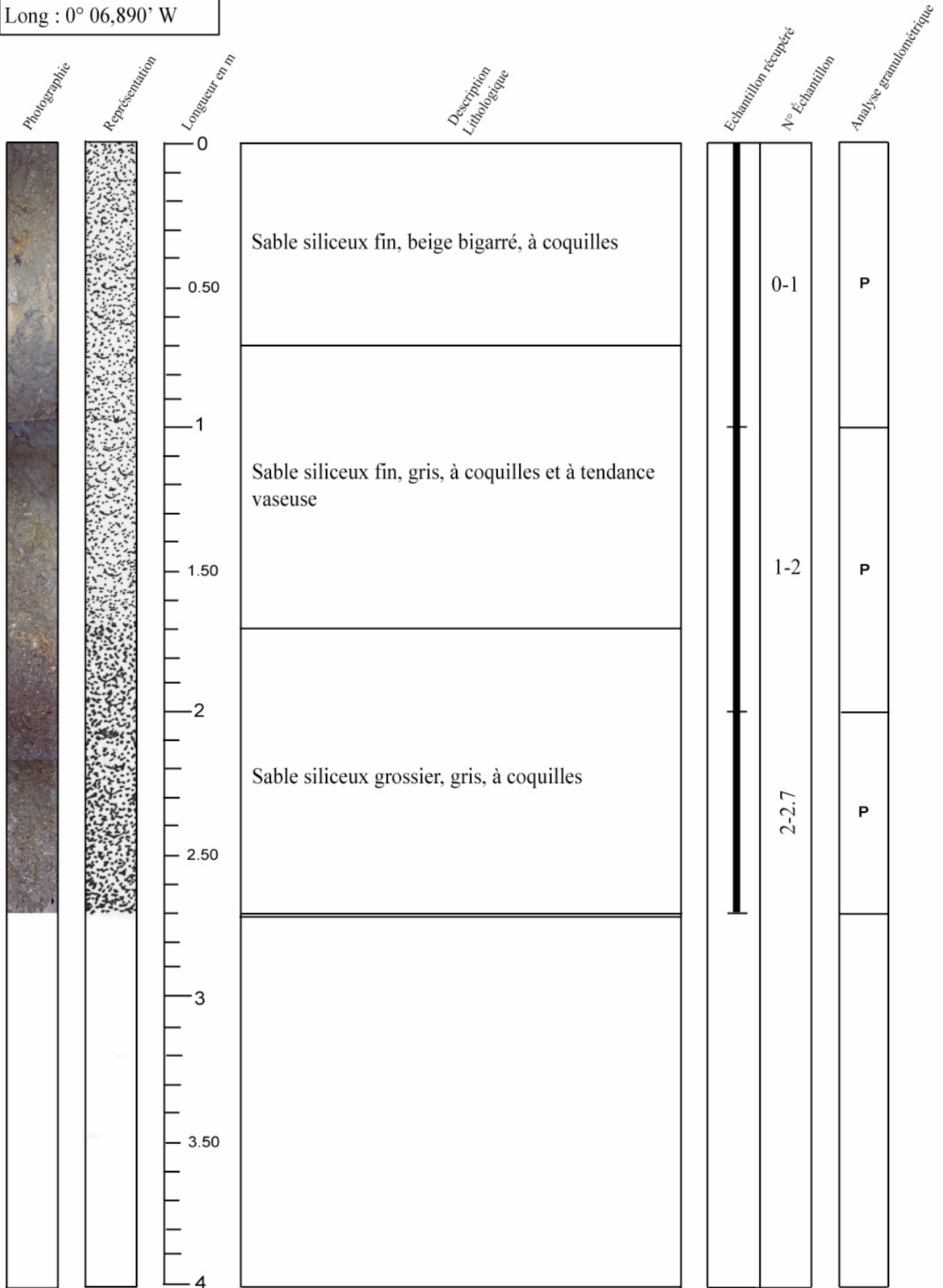

P = Présent
A = Absent

Campagne : Baie de Seine

Carotte n° 76 B 22

Date : Septembre 1976	Navire : Arguenon	Outil : Vibro-carottier
-----------------------	-------------------	-------------------------

Position (Mercator, WGS84) : Lat : 49°34,600' N Long : 0°18,919' W	Longueur totale : 2.50 m
--	--------------------------

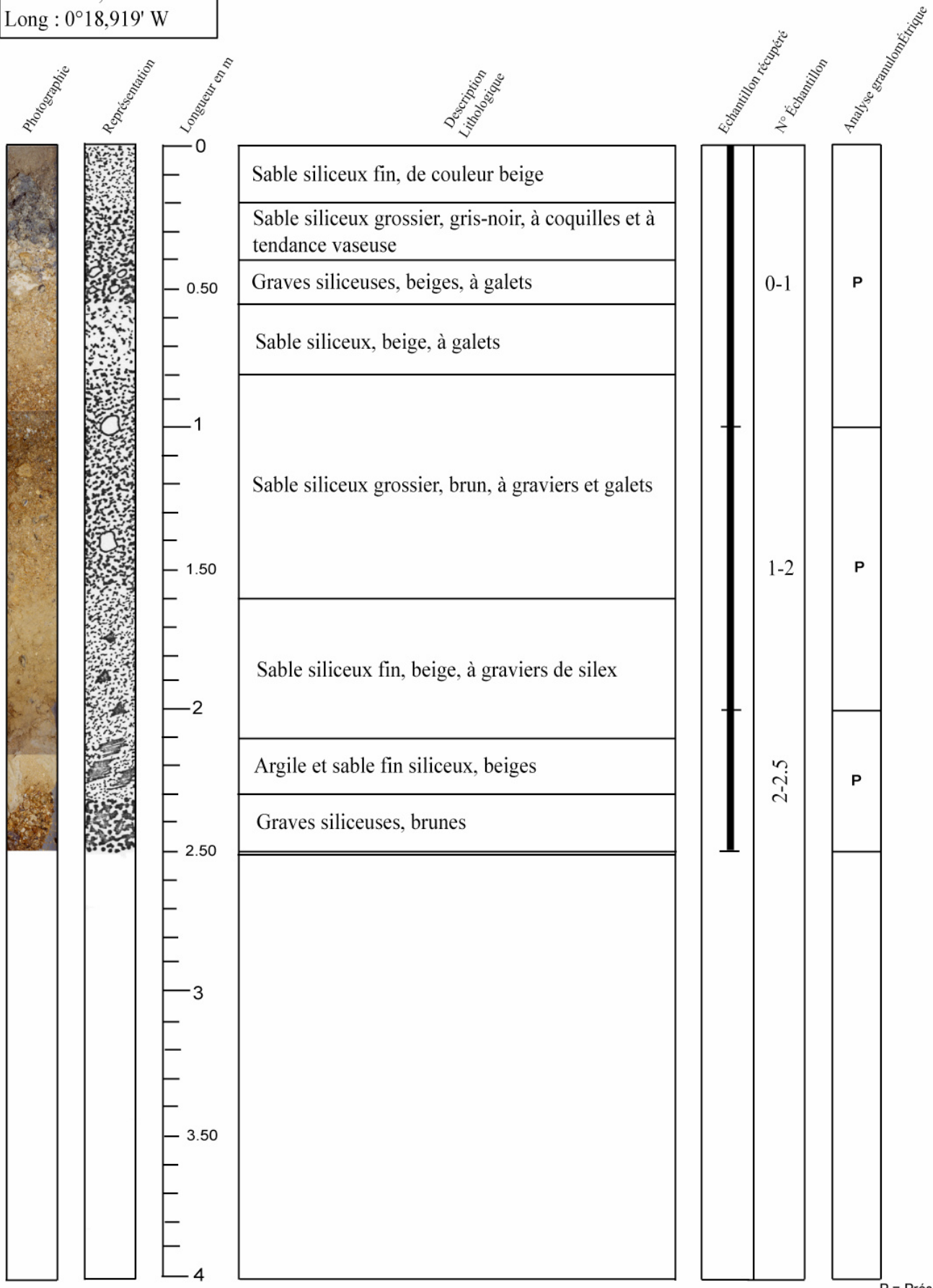

P = Présent
A = Absent

Campagne : Baie de Seine

Carotte n° 76 B 23

Date : Septembre 1976	Navire : Arguenon	Outil : Vibro-carottier
-----------------------	-------------------	-------------------------

Position (WGS84) : Lat : 49°33,880' N Long : 0°19,950' W	Longueur totale : 1.75 m
--	--------------------------

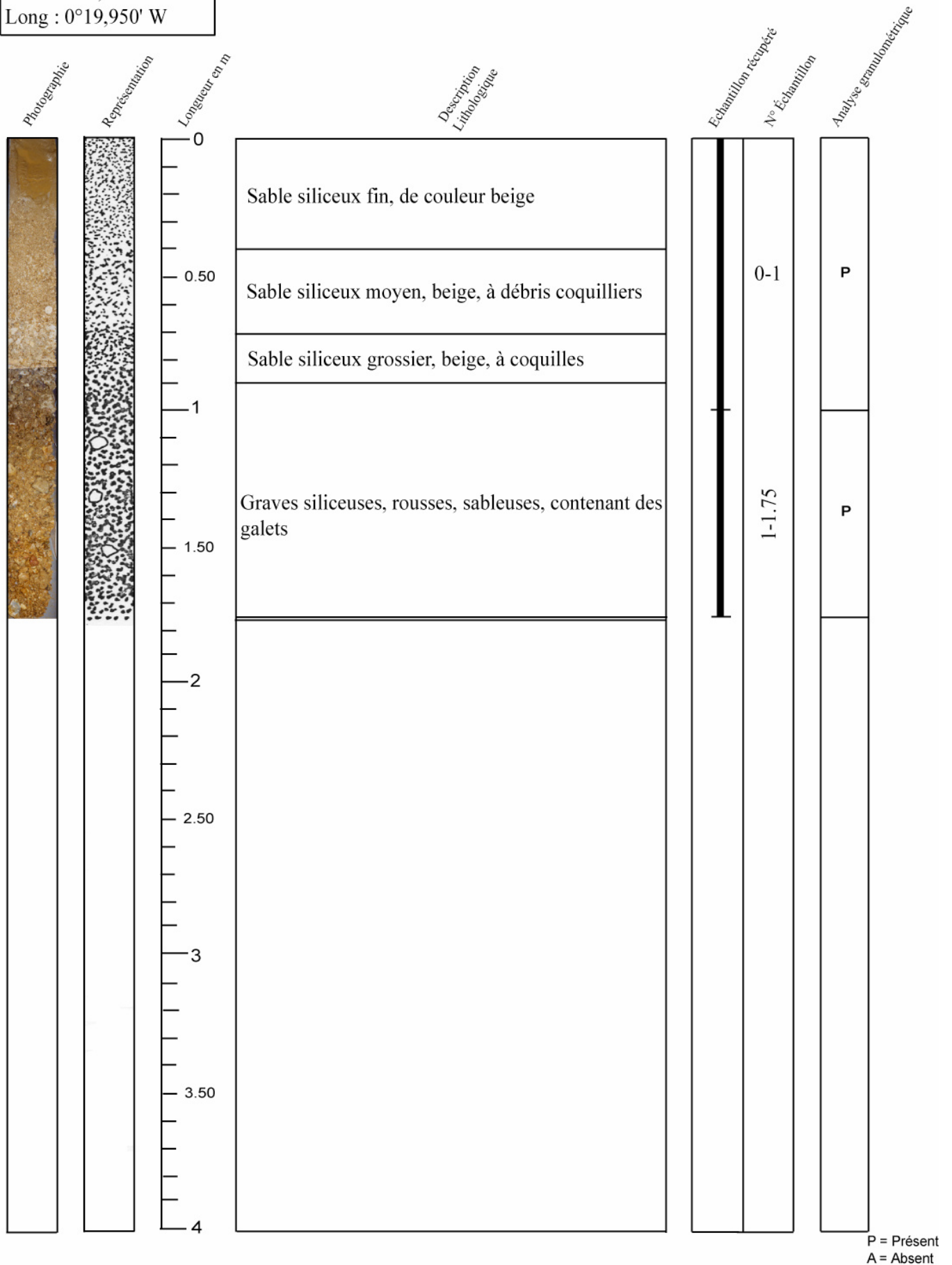

P = Présent
A = Absent

Campagne : Baie de Seine

Carotte n° 76 B 24

Date : Septembre 1976	Navire : Arguenon	Outil : Vibro-carottier
-----------------------	-------------------	-------------------------

Position (WGS84) : Lat : 49°33,207' N Long : 0°20,970' W	Longueur totale : 2.10 m
--	--------------------------



P = Présent
A = Absent

Campagne : Baie de Seine

Carotte n° 76 B 25

Date : Septembre 1976	Navire : Arguenon	Outil : Vibro-carottier
-----------------------	-------------------	-------------------------

Position (WGS84): Lat : 49°32,566' N Long : 0°21,901' W	Longueur totale : 1.35 m
---	--------------------------

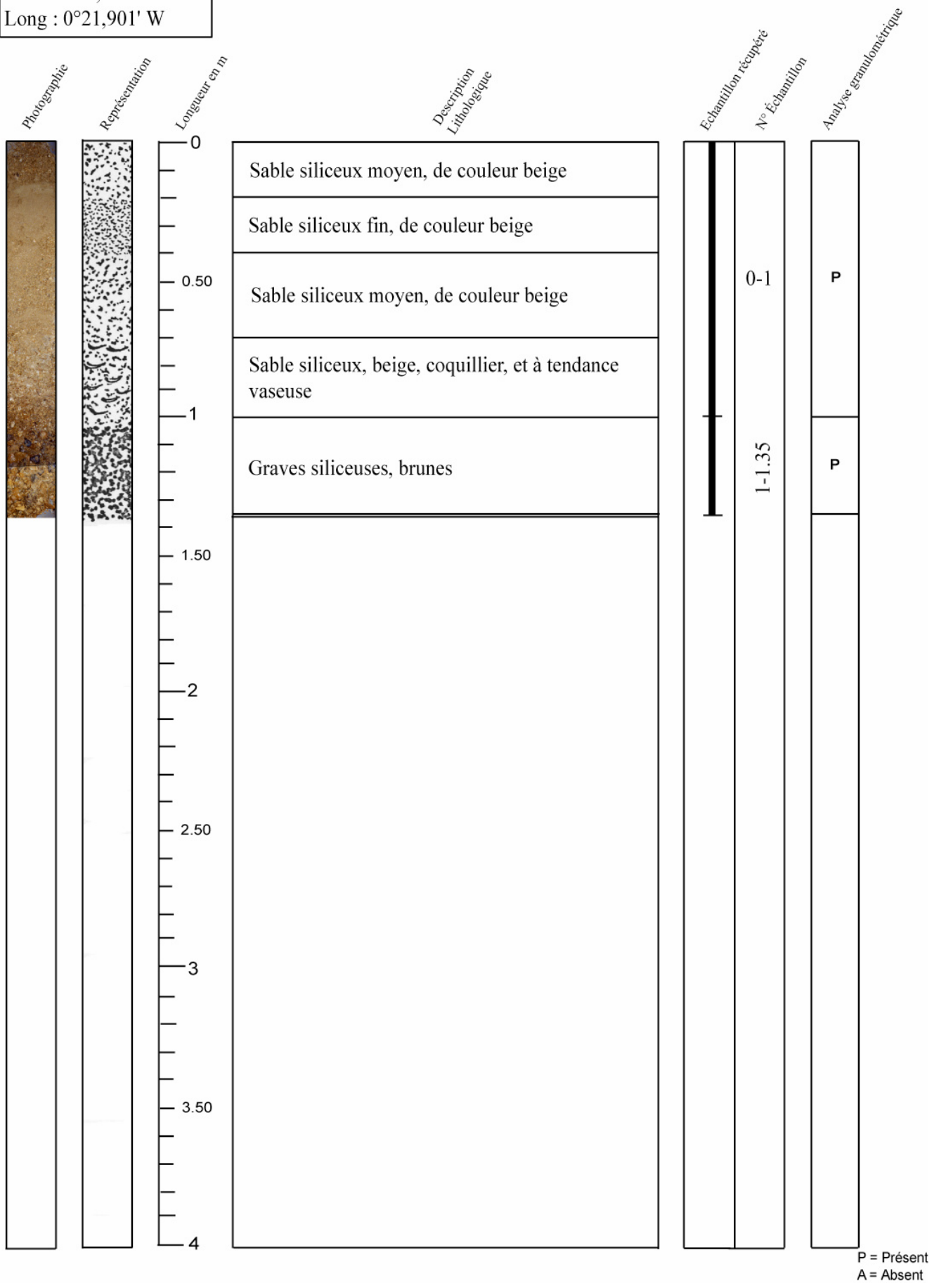

Campagne : Baie de Seine

Carotte n° 76 B 26

Date : Septembre 1976	Navire : Arguenon	Outil : Vibro-carottier
-----------------------	-------------------	-------------------------

Position (WGS84) : Lat : 49°34,706' N Long : 0°21,044' W	Longueur totale : 2.70 m
--	--------------------------

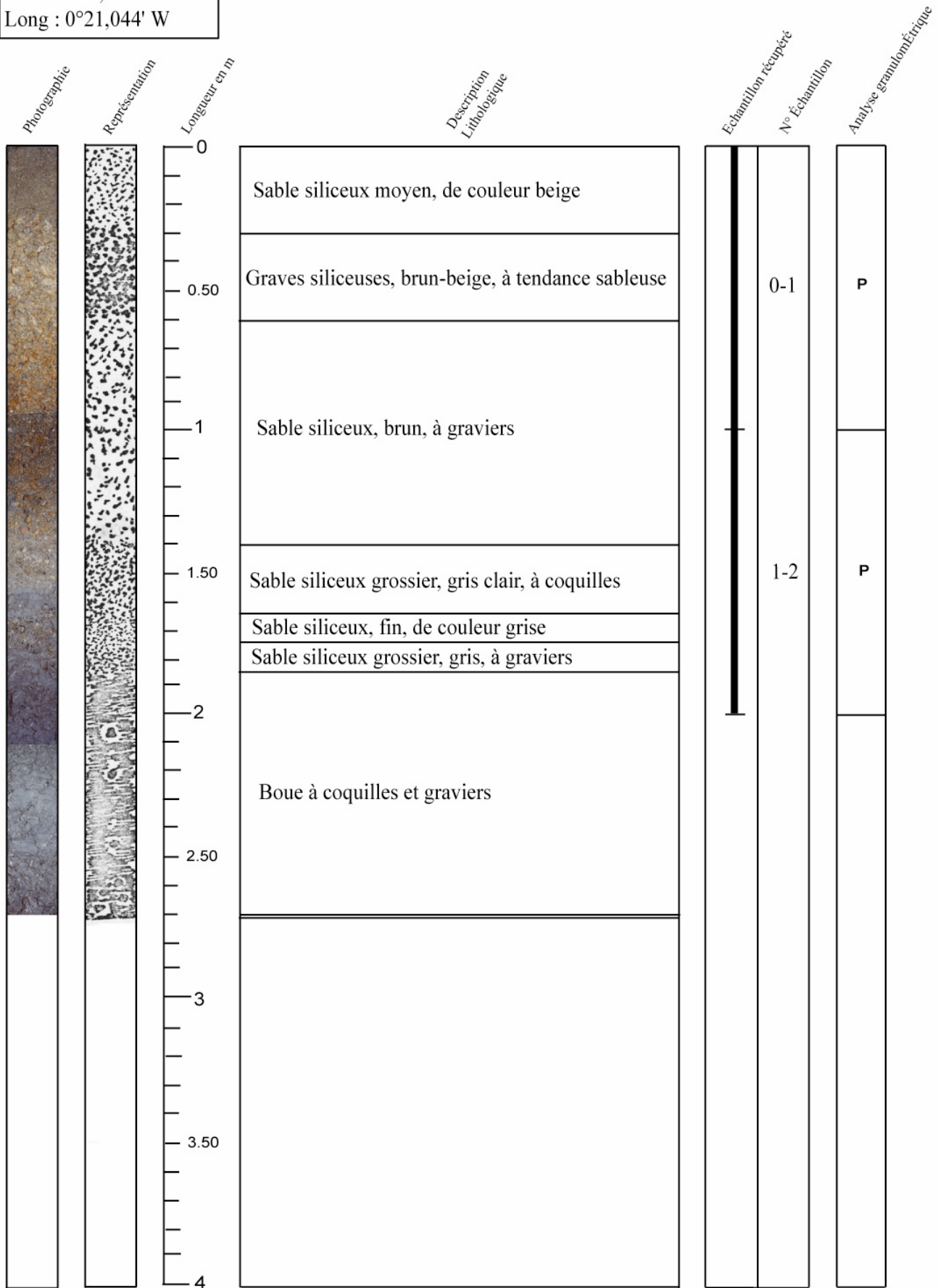

P = Présent
A = Absent

Campagne : Baie de Seine

Carotte n° 76 B 27

Date : Septembre 1976	Navire : Arguenon	Outil : Vibro-carottier
-----------------------	-------------------	-------------------------

Position (WGS84) : Lat : 49°35,405' N Long : 0°19,961' W	Longueur totale : 2 m
--	-----------------------

